

# 14 財政

## 98. 一般会計歳入決算の推移

単位：円

科 目	令和元年度	令和2年度	令和3年度	令和4年度	令和5年度	令和6年度
<b>歳入総額</b>	<b>11,816,509,773</b>	<b>14,769,340,198</b>	<b>13,368,146,106</b>	<b>12,392,564,800</b>	<b>12,541,902,296</b>	<b>13,131,463,763</b>
町 税	5,144,211,421	4,975,725,284	4,850,790,414	4,916,970,094	4,952,201,290	4,815,785,943
町民税	2,530,836,029	2,542,268,472	2,469,921,513	2,530,500,241	2,567,931,659	2,439,965,151
固定資産税	2,397,714,310	2,226,656,933	2,157,908,801	2,145,355,365	2,137,502,059	2,123,108,733
軽自動車税	57,678,100	62,572,300	64,933,396	68,718,200	69,814,184	73,723,216
町たばこ税	134,502,882	135,101,129	145,058,004	152,430,688	158,349,938	160,985,243
特別土地保有税	—	—	—	—	—	—
入湯税	23,480,100	9,126,450	12,968,700	19,965,600	18,603,450	18,003,600
地方譲与税	63,177,006	63,782,000	64,736,000	64,487,000	64,974,000	65,692,000
所得譲与税	—	—	—	—	—	—
自動車重量譲与税	45,938,000	45,430,000	45,925,000	45,763,000	46,210,000	46,704,000
地方揮発油譲与税	15,951,000	15,614,000	16,062,000	15,288,000	15,328,000	15,260,000
森林環境譲与税	1,288,000	2,738,000	2,749,000	3,436,000	3,436,000	3,728,000
地方道路譲与税	—	—	—	—	—	—
利子割交付金	3,400,000	3,379,000	2,818,000	1,970,000	1,856,000	2,731,000
配当割交付金	31,373,000	28,526,000	42,070,000	39,572,000	45,865,000	62,375,000
株式等譲渡所得割交付金	18,873,000	33,656,000	53,602,000	30,288,000	50,859,000	89,287,000
法人事業税交付金	—	12,259,000	30,282,000	43,707,000	48,630,000	51,996,000
地方消費税交付金	484,231,000	601,380,000	657,777,000	687,684,000	673,418,000	704,558,000
ゴルフ場利用税交付金	27,097,638	19,957,557	25,318,050	26,990,787	27,381,974	26,106,427
自動車取得税交付金	17,592,218	—	—	—	—	—
環境性能割交付金	5,491,000	11,220,874	11,991,031	14,284,922	16,741,712	18,210,000
地方特例交付金	32,995,000	36,821,000	51,414,000	33,353,000	31,655,000	176,474,000
地方特例交付金	32,995,000	36,821,000	34,584,000	33,353,000	31,655,000	30,106,000
新型コロナウイルス感染症 対策地方税減収補填特別 交付金	—	—	16,830,000	—	—	—
定額減税減収補填特別交 付金	—	—	—	—	—	146,368,000
子ども・子育て支援臨時交付金	45,334,000	—	—	—	—	—
地方交付税	750,034,000	892,658,000	1,417,401,000	1,576,608,000	1,742,324,000	1,897,557,000
交通安全対策特別交付金	3,265,000	3,486,000	3,295,000	3,140,000	2,841,000	2,933,000
分担金及び負担金	47,363,590	32,059,106	31,440,760	30,370,750	30,679,701	29,781,900
使用料及び手数料	147,880,206	111,543,600	116,769,377	123,724,046	125,937,647	127,830,232
使用料	91,857,966	57,944,510	62,636,087	68,534,416	70,761,967	72,854,022
手数料	56,022,240	53,599,090	54,133,290	55,189,630	55,175,680	54,976,210
国庫支出金	1,368,819,517	4,882,730,791	2,560,575,098	1,897,269,130	1,702,871,985	1,664,039,673
国庫負担金	775,974,371	844,823,838	1,019,050,844	948,717,975	971,484,533	1,017,634,374
国庫補助金	587,643,546	4,032,938,108	1,535,977,140	942,792,558	723,623,283	638,783,106
委託金	5,201,600	4,968,845	5,547,114	5,758,597	7,764,169	7,622,193
県支出金	742,319,551	690,471,223	788,764,568	758,288,473	813,291,350	853,606,731
県負担金	426,205,560	457,938,848	479,220,431	490,485,016	502,736,577	524,441,763
県補助金	241,409,350	162,890,522	226,435,762	179,793,344	240,698,813	251,569,359
委託金	74,704,641	69,641,853	83,108,375	88,010,113	69,855,960	77,595,609
財産収入	137,708,157	27,115,062	103,855,218	20,995,156	33,261,729	127,391,674
財産運用収入	21,952,802	22,881,262	20,385,218	19,466,156	21,004,729	26,344,714
財産売払収入	115,755,355	4,233,800	83,470,000	1,529,000	12,257,000	101,046,960
寄附金	122,728,386	35,331,212	9,167,615	33,839,978	55,318,363	52,127,378
繰入金	507,753,592	509,844,531	590,160,167	734,208,228	784,084,080	877,616,887
特別会計繰入金	130,386,789	62,883,531	82,436,167	57,276,228	58,766,680	24,899,587
基金繰入金	377,366,803	446,961,000	507,724,000	676,932,000	725,317,400	852,717,305
繰越金	668,967,206	918,644,896	616,906,696	823,688,636	790,889,604	790,686,741
諸収入	360,395,285	329,149,062	287,412,112	316,125,600	347,620,861	362,777,177
延滞金加算金及び過料	46,579,129	5,830,652	5,958,380	7,941,690	5,248,941	4,689,001
町預金利子	19,676	229,775	260,973	3,120,745	3,315,510	7,986,642
貸付金元利収入	37,703,000	37,655,000	27,590,000	28,423,493	27,000,000	27,000,000
受託事業収入	78,792,048	112,709,257	102,619,859	104,654,194	110,967,638	96,155,096
雑入	197,301,432	172,724,378	150,982,900	171,985,478	201,088,772	226,946,438
町債	1,085,500,000	549,600,000	1,051,600,000	215,000,000	199,200,000	331,900,000

《資料：財政課》

## 99. 一般会計歳出決算の推移

単位:円

科 目	令和元年度	令和2年度	令和3年度	令和4年度	令和5年度	令和6年度
<b>歳出総額</b>	<b>10,897,864,877</b>	<b>14,152,433,502</b>	<b>12,544,457,470</b>	<b>11,601,675,196</b>	<b>11,751,215,555</b>	<b>12,494,812,280</b>
議会費	138,004,221	139,776,512	138,316,192	135,540,976	134,964,008	138,621,825
総務費	1,959,316,910	5,478,262,286	2,412,490,150	2,393,259,617	2,354,456,587	2,193,715,476
総務管理費	1,511,756,372	5,056,040,260	1,987,931,193	1,939,147,218	1,884,863,237	1,687,357,740
徴税費	136,051,385	155,355,952	159,846,741	161,960,939	168,874,661	158,251,715
戸籍住民基本台帳費	76,578,484	102,284,136	93,584,499	83,596,994	110,175,879	128,548,134
選挙費	47,328,040	16,733,370	29,387,843	51,690,246	39,988,649	35,872,738
統計調査費	2,135,705	13,158,753	947,903	364,915	1,249,065	390,242
監査委員費	15,836,782	15,312,941	15,131,174	15,464,375	16,336,628	17,051,307
地域協働費	169,630,142	119,376,874	125,660,797	141,034,930	132,968,468	166,243,600
民生費	3,363,388,004	3,387,723,970	4,116,129,721	3,758,913,477	3,932,276,372	4,306,609,186
社会福祉費	2,042,792,350	2,040,806,167	2,305,365,900	2,373,414,611	2,514,190,849	2,705,070,400
児童福祉費	1,320,545,654	1,346,817,803	1,810,763,821	1,385,498,866	1,417,785,523	1,601,488,786
災害救助費	50,000	100,000	0	0	300,000	50,000
衛生費	928,457,713	1,027,117,895	1,301,618,920	1,334,591,083	1,190,422,028	1,170,574,651
保健衛生費	245,637,517	307,868,144	594,289,682	603,738,450	374,344,091	330,799,554
清掃費	682,820,196	719,249,751	707,329,238	730,852,633	816,077,937	839,775,097
労働費	20,902,842	21,021,019	11,011,994	10,984,545	10,892,742	10,780,082
労働諸費	20,902,842	21,021,019	11,011,994	10,984,545	10,892,742	10,780,082
雇用対策費	—	—	—	—	—	—
農林水産業費	87,236,448	87,345,572	94,154,960	89,778,924	100,038,229	102,393,508
農業費	84,725,499	84,770,339	89,448,357	85,001,205	83,590,217	94,935,626
林業費	2,016,462	2,085,061	4,137,886	4,242,949	4,095,297	6,941,553
水産業費	494,487	490,172	568,717	534,770	12,352,715	516,329
商工費	140,706,280	200,189,302	99,089,875	120,023,892	118,546,092	184,352,303
土木費	2,338,942,209	1,634,427,014	2,192,329,843	1,439,184,729	1,554,957,067	1,778,429,916
土木管理費	77,355,971	76,106,328	77,035,931	86,464,416	91,467,383	96,886,770
道路橋りょう費	207,108,258	288,249,833	302,386,854	399,298,310	324,115,284	390,030,021
河川費	13,260,945	61,311,382	8,079,460	13,635,920	57,254,451	179,900,599
都市計画費	1,872,817,432	790,806,477	1,716,212,193	829,751,264	966,637,431	953,803,173
住宅費	554,306	122,065	124,938	82,347	2,973,382	1,975,305
港湾費	167,845,297	417,830,929	88,490,467	109,952,472	112,509,136	155,834,048
消防費	449,379,604	449,605,714	503,070,589	524,860,963	487,273,101	613,354,406
教育費	804,274,975	1,070,614,163	926,432,012	1,065,782,102	1,114,130,257	1,196,247,792
教育総務費	306,356,199	333,172,776	266,096,846	298,351,086	323,843,346	332,287,275
小学校費	122,085,312	306,777,229	204,794,971	234,177,777	296,106,717	322,157,609
中学校費	49,751,138	122,532,243	94,593,853	147,945,242	157,594,796	173,025,074
幼稚園費	149,130,105	129,796,455	132,357,650	140,815,890	147,916,250	164,279,966
社会教育費	167,127,670	175,671,925	224,440,900	231,280,597	178,252,336	192,248,409
保健体育費	9,824,551	2,663,535	4,147,792	13,211,510	10,416,812	12,249,459
災害復旧費	29,528,659	2,412,080	16,886,498	6,299,700	6,998,200	100,512,626
公債費	637,715,325	653,921,758	732,922,778	722,449,741	746,255,551	698,839,869
諸支出金	11,687	16,217	3,938	5,447	5,321	380,640

《資料:財政課》

(億)

98-G. 一般会計歳入決算の推移

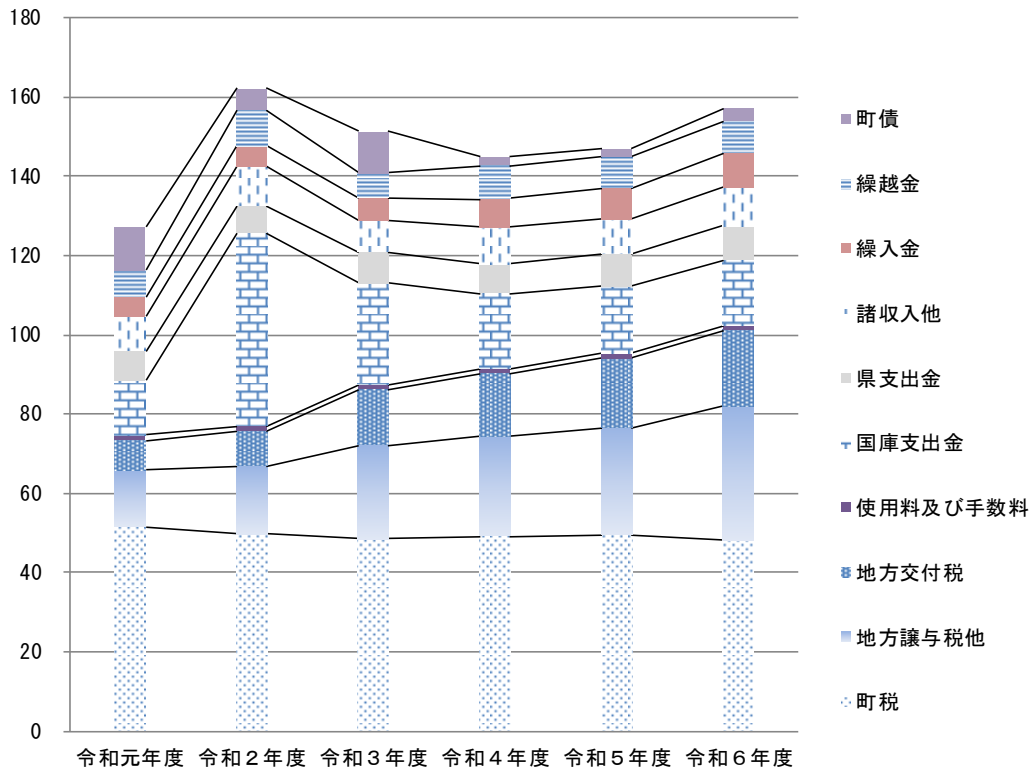

(億)

99-G. 一般会計歳出決算の推移

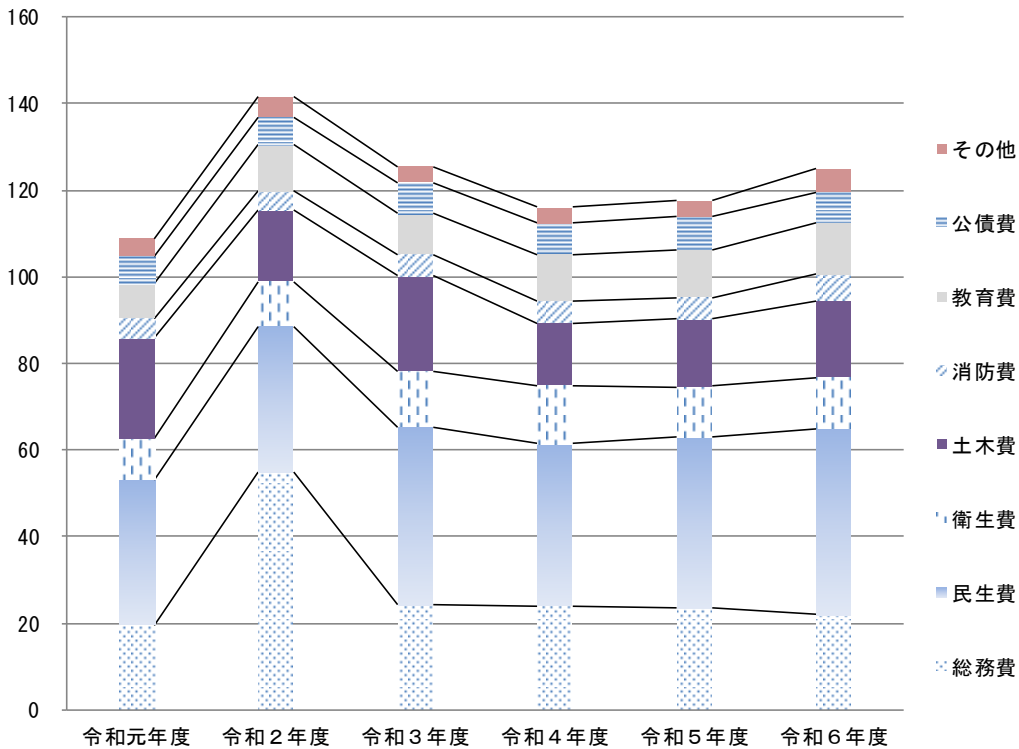

## 100. 国民健康保険事業特別会計決算の推移

〈歳入〉 単位:円

科 目	令和元年度	令和2年度	令和3年度	令和4年度	令和5年度	令和6年度
<b>歳入総額</b>	<b>3,798,306,514</b>	<b>3,595,290,275</b>	<b>3,583,422,903</b>	<b>3,461,234,112</b>	<b>3,254,719,704</b>	<b>3,133,541,808</b>
国民健康保険税	831,439,381	817,513,098	784,359,548	758,233,800	700,818,379	692,515,966
使用料及び手数料	—	—	—	—	—	—
国庫支出金	0	4,372,000	1,095,000	10,000	110,000	1,188,000
国庫負担金	—	—	—	—	—	—
国庫補助金	—	4,372,000	1,095,000	10,000	110,000	1,188,000
療養給付費交付金	—	—	—	—	—	—
前期高齢者交付金	—	—	—	—	—	—
県支出金	2,589,183,910	2,479,950,046	2,461,399,339	2,368,554,054	2,162,744,062	2,084,845,184
県負担金	0	0	0	0	0	—
県補助金	2,589,183,910	2,479,950,046	2,461,399,339	2,368,554,054	2,162,744,062	2,084,845,184
委託金	0	0	0	0	0	—
共同事業交付金	—	—	—	—	—	—
財産収入	1,528	1,363	1,532	1,877	785	142,740
繰入金	319,216,000	265,877,172	257,775,920	265,959,577	347,415,440	316,433,999
繰越金	51,594,171	20,471,128	71,910,190	60,946,814	37,186,940	30,976,892
諸収入	6,871,524	7,105,468	6,881,374	7,527,990	6,444,098	7,439,027
延滞金及び過料	4,908,789	4,913,300	4,100,976	5,881,000	5,204,238	2,464,670
預金利子	527	2,045	829	8,035	33,734	154,649
雑入	1,962,208	2,190,123	2,779,569	1,638,955	1,206,126	4,819,708

〈歳出〉 単位:円

科 目	令和元年度	令和2年度	令和3年度	令和4年度	令和5年度	令和6年度
<b>歳出総額</b>	<b>3,777,835,386</b>	<b>3,523,380,085</b>	<b>3,522,476,089</b>	<b>3,424,047,172</b>	<b>3,223,742,812</b>	<b>3,070,993,022</b>
総務費	39,011,008	39,053,565	41,412,469	39,443,762	40,284,361	41,987,685
総務管理費	35,111,167	36,094,186	38,474,413	36,438,968	37,405,188	37,755,677
徴税费	3,695,617	2,751,379	2,736,556	2,748,566	2,638,673	3,998,008
運営協議会費	204,224	208,000	201,500	256,228	240,500	234,000
保険給付費	2,549,491,774	2,437,566,325	2,419,702,878	2,326,486,163	2,128,362,217	2,026,058,250
療養諸費	2,217,476,654	2,113,793,536	2,101,974,246	2,031,066,563	1,861,901,609	1,768,038,373
高額療養費	323,385,120	313,932,789	308,154,292	286,660,604	256,793,543	251,755,185
葬祭費	2,750,000	2,700,000	2,350,000	2,200,000	2,200,000	2,250,000
出産育児諸費	5,880,000	7,140,000	7,108,000	6,300,000	7,420,000	4,000,000
移送費	0	0	0	0	0	0
傷病手当金	0	0	116,340	258,996	47,065	14,692
国民健康保険事業費納付金	1,105,559,970	996,822,859	960,000,949	968,558,062	985,123,128	944,078,651
医療納付費分	759,760,966	671,653,095	635,819,908	655,741,871	660,337,374	631,826,091
後期高齢者支援金等分	265,584,127	241,832,481	238,555,481	226,771,252	241,942,236	232,576,395
介護納付金分	80,214,877	83,337,283	85,625,560	86,044,939	82,843,518	79,676,165
後期高齢者支援金等	—	—	—	—	—	—
前期高齢者納付金等	—	—	—	—	—	—
老人保健拠出金	—	—	—	—	—	—
介護納付金	—	—	—	—	—	—
共同事業拠出金	510	270	56	83	78	—
保健事業費	26,073,322	23,186,853	23,970,115	23,603,485	24,859,403	25,656,644
基金積立金	39,952,528	9,861,363	63,127,532	55,666,827	31,517,582	27,729,808
公債費	0	0	0	0	0	0
諸支出金	17,746,274	16,888,850	14,262,090	10,288,790	13,596,043	5,481,984

《資料:財政課》

## 101. 後期高齢者医療特別会計決算の推移

〈歳入〉 単位:円

科 目	令和元年度	令和2年度	令和3年度	令和4年度	令和5年度	令和6年度
<b>歳入総額</b>	<b>992,407,799</b>	<b>1,036,324,299</b>	<b>1,029,653,245</b>	<b>1,038,835,949</b>	<b>1,141,657,711</b>	<b>1,264,259,036</b>
保険料	509,466,380	558,245,550	569,563,810	597,456,290	619,211,650	732,328,450
繰入金	444,038,795	440,787,615	421,070,000	406,095,000	474,172,000	511,742,000
繰越金	18,089,204	21,129,475	19,123,714	12,488,196	20,616,473	18,854,675
諸収入	20,813,420	16,161,659	19,895,721	22,796,463	27,657,588	1,333,911
延滞金、加算金及び過料	173,400	146,000	234,800	55,170	125,800	127,500
償還金及び還付加算金	548,060	707,490	883,040	474,330	1,437,950	1,088,780
預金利子	130	420	5	4,267	2,843	7,163
雑入	20,091,830	15,307,749	18,777,876	22,262,696	26,090,995	110,468
国庫支出金	—	—	—	—	—	—
広域連合支出金	—	—	—	—	—	—

〈歳出〉 単位:円

科 目	令和元年度	令和2年度	令和3年度	令和4年度	令和5年度	令和6年度
<b>歳出総額</b>	<b>971,278,324</b>	<b>1,017,200,585</b>	<b>1,017,165,049</b>	<b>1,018,219,476</b>	<b>1,122,803,036</b>	<b>1,243,350,511</b>
総務費	33,498,301	25,889,448	31,790,735	35,825,344	40,217,381	8,544,236
総務管理費	31,831,127	24,889,603	30,793,023	34,595,907	38,965,476	6,913,244
徴收費	1,667,174	999,845	997,712	1,229,437	1,251,905	1,630,992
後期高齢者医療広域連合納付金	918,983,329	981,521,802	978,552,984	976,271,496	1,072,975,352	1,227,854,800
諸支出金	18,796,694	9,789,335	6,821,330	6,122,636	9,610,303	6,951,475
償還金及び還付加算金	707,490	883,040	474,330	1,437,950	1,088,780	831,590
繰出金	18,089,204	8,906,295	6,347,000	4,684,686	8,521,523	6,119,885
公債費	0	0	0	0	0	0

《資料:財政課》

## 102. 介護保険事業特別会計決算の推移

〈歳入〉 単位:円

科 目	令和元年度	令和2年度	令和3年度	令和4年度	令和5年度	令和6年度
<b>歳入総額</b>	<b>3,182,247,812</b>	<b>3,161,706,197</b>	<b>3,309,857,905</b>	<b>3,234,874,997</b>	<b>3,220,084,162</b>	<b>3,320,611,549</b>
保険料	794,349,665	785,915,892	731,068,723	733,026,428	727,571,739	618,528,465
使用料及び手数料	—	—	—	—	—	—
国庫支出金	578,661,755	567,564,172	626,715,318	630,036,567	645,803,023	660,399,549
国庫負担金	466,626,000	444,112,522	499,895,063	507,230,577	515,313,688	522,059,597
国庫補助金	112,035,755	123,451,650	126,820,255	122,805,990	130,489,335	138,339,952
支払基金交付金	711,252,850	728,390,842	769,488,622	747,566,000	764,351,382	840,581,118
県支出金	391,151,788	404,994,391	411,576,025	397,145,650	412,551,405	439,653,397
県負担金	373,796,036	388,925,841	395,121,148	381,925,806	395,610,888	421,823,979
県補助金	17,355,752	16,068,550	16,454,877	15,219,844	16,940,517	17,829,418
財政安定化基金支出金	0	0	0	0	0	—
財産収入	77,131	35,254	48,032	23,215	19,586	1,221,221
繰入金	468,057,525	515,276,835	578,047,130	522,644,000	511,551,000	679,439,000
他会計繰入金	468,057,525	509,323,835	499,071,130	489,770,000	480,489,000	508,083,000
基金繰入金	0	5,953,000	78,976,000	32,874,000	31,062,000	171,356,000
繰越金	237,864,592	159,333,799	191,930,123	203,373,680	158,066,641	80,414,629
諸収入	832,506	195,012	983,932	1,059,457	169,386	374,170
延滞金及び過料	17,600	107,900	86,400	15,100	1,100	13,000
預金利子	1,497	5,532	2,729	22,734	143,086	297,440
雑入	813,409	81,580	894,803	1,021,623	25,200	63,730

〈歳出〉 単位:円

科 目	令和元年度	令和2年度	令和3年度	令和4年度	令和5年度	令和6年度
<b>歳出総額</b>	<b>3,022,914,013</b>	<b>2,969,776,074</b>	<b>3,106,484,225</b>	<b>3,076,808,356</b>	<b>3,139,669,533</b>	<b>3,229,529,424</b>
総務費	73,635,533	68,338,225	69,448,996	63,890,598	67,693,729	78,644,732
総務管理費	49,170,586	48,616,313	46,363,659	41,044,931	41,813,087	52,171,463
徴収費	3,052,127	2,057,236	2,040,168	2,220,058	2,289,791	2,469,629
介護認定審査会費	21,412,820	17,664,676	21,045,169	20,625,609	23,590,851	24,003,640
保険給付費	2,543,226,309	2,622,862,057	2,697,502,133	2,686,530,553	2,789,786,721	2,928,321,538
地域支援事業費	129,925,362	115,936,590	117,367,498	115,431,963	125,248,723	130,970,600
財政安定化基金拠出金	0	0	0	0	0	0
基金積立金	168,849,131	99,260,254	146,515,478	141,409,811	88,800,439	61,417,972
公債費	0	0	0	0	0	0
諸支出金	107,277,678	63,378,948	75,650,120	69,545,431	68,139,921	30,174,582
償還金及び還付加算金	2,777,490	1,906,028	761,920	994,605	1,540,650	771,935
償還金	51,386,320	19,131,634	7,583,223	21,297,455	22,024,257	14,012,774
繰出金	53,113,868	42,341,286	67,304,977	47,253,371	44,575,014	15,389,873

《資料:財政課》

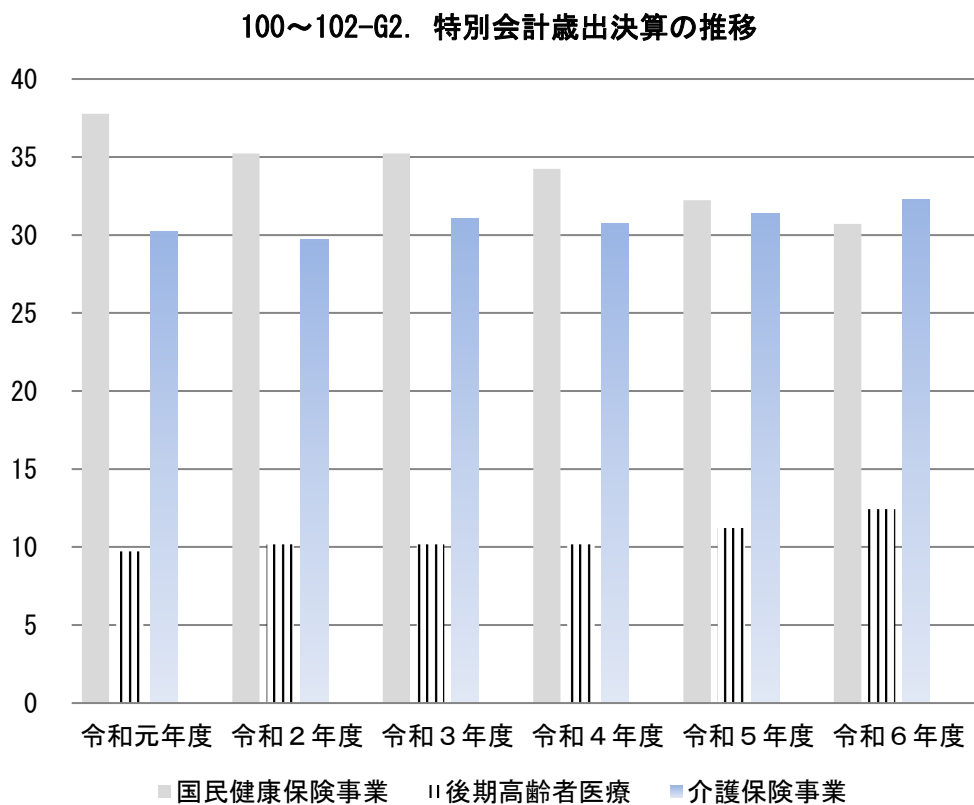
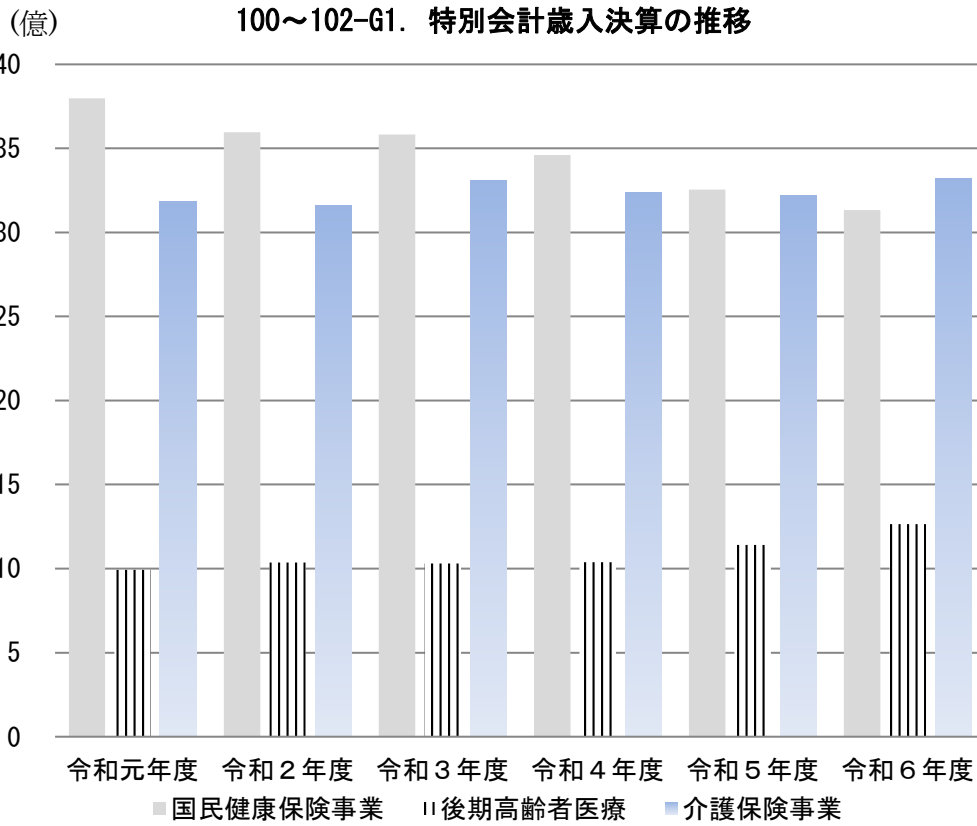

### 103. 下水道事業特別会計決算の推移

〈 歳入 〉 単位:円

科 目	平成27年度	平成28年度	平成29年度	平成30年度	令和元年度
<b>歳入総額</b>	<b>1,476,180,568</b>	<b>1,716,511,750</b>	<b>1,719,646,762</b>	<b>1,890,604,114</b>	<b>1,409,640,158</b>
分担金及び負担金	35,468,190	24,053,840	27,342,540	11,508,770	23,090,160
使用料及び手数料	209,105,537	232,013,152	275,392,838	292,989,627	267,301,643
使用料	208,683,537	231,620,152	275,160,838	292,414,627	266,647,643
手数料	422,000	393,000	232,000	575,000	654,000
国庫支出金	140,250,000	293,950,000	227,250,000	359,630,000	168,300,000
県支出金	0	0	0	—	4,620,000
繰入金	592,903,000	550,147,000	594,622,000	609,792,000	537,237,000
繰越金	27,268,733	67,697,129	57,413,236	65,080,208	67,540,546
諸収入	8,985,108	50,629	1,426,148	103,509	5,950,809
延滞金、加算金及び過料	41,600	33,600	121,000	88,800	13,000
預金利子	3,373	3,159	624	0	0
雑入	8,940,135	13,870	1,304,524	14,709	5,937,809
町債	462,200,000	548,600,000	536,200,000	551,500,000	335,600,000

〈 歳出 〉 単位:円

科 目	平成27年度	平成28年度	平成29年度	平成30年度	令和元年度
<b>歳出総額</b>	<b>1,408,483,439</b>	<b>1,659,098,514</b>	<b>1,654,566,554</b>	<b>1,823,063,568</b>	<b>1,391,300,001</b>
総務費	182,245,659	146,210,452	164,364,447	182,103,124	157,451,326
事業費	632,869,659	867,576,094	829,002,342	987,410,615	521,425,387
災害復旧費	0	0	0	99,360	516,600
公債費	586,272,148	598,461,439	624,167,145	636,806,761	664,366,142
諸支出金	7,095,973	46,850,529	37,032,620	16,643,708	47,540,546

《資料:財政課》

(注)令和2年度から下水道事業特別会計は下水道事業企業会計へ移行

## 104. 下水道事業会計決算の推移

### 1 収益的収入及び支出

〈収入〉単位:円

区分	令和2年度	令和3年度	令和4年度	令和5年度	令和6年度
下水道事業収益	905,924,566	986,921,362	937,579,797	917,951,244	919,862,814
営業収益	362,487,809	396,946,557	417,759,214	422,844,539	374,802,162
営業外収益	543,436,757	589,974,805	519,820,583	495,106,705	545,060,652

〈支出〉単位:円

区分	令和2年度	令和3年度	令和4年度	令和5年度	令和6年度
下水道事業費用	875,842,895	890,068,540	873,921,563	872,974,817	954,138,781
営業費用	724,563,654	754,209,386	745,636,269	748,403,369	833,310,171
営業外費用	145,144,224	135,859,154	128,285,294	124,571,448	120,828,610
特別損失	6,135,017	0	0	0	0
予備費	0	0	0	0	0

### 2 資本的収入及び支出

〈収入〉単位:円

区分	令和2年度	令和3年度	令和4年度	令和5年度	令和6年度
資本的収入	1,304,288,170	1,296,114,646	1,399,989,995	991,380,983	901,894,272
企業債	707,900,000	697,700,000	705,200,000	495,400,000	515,400,000
出資金	242,828,000	239,379,076	247,280,277	212,880,566	184,880,481
負担金等	16,390,630	36,110,060	34,122,938	19,412,410	22,961,100
補助金	337,169,540	322,925,510	413,386,780	263,688,007	178,652,691

〈支出〉単位:円

区分	令和2年度	令和3年度	令和4年度	令和5年度	令和6年度
資本的支出	1,586,170,790	1,591,413,841	1,681,669,700	1,305,445,021	1,253,001,016
建設改良費	1,052,702,312	1,047,740,737	1,143,242,007	777,241,417	716,984,391
企業債償還金	533,468,478	543,673,104	538,427,693	528,203,604	536,016,625

《資料:下水道課》

※下水道事業会計は、令和2年度から公営企業会計方式を適用