

公債費推計一覧表

◇ 一般会計

(単位:千円)

区 分	年 度	18	19	20	21	22	23	24	25	26	27	28	29	30	31
元 金	A	717,371	775,334	802,336	819,886	832,532	809,157	712,971	26,625 621,857	62,417 527,547	86,731 393,119	111,768 368,153	137,550 352,759	164,100 333,032	186,854 305,334
利 子	B	177,460	167,866	153,686	139,984	133,283	27,072 104,246	42,073 86,888	56,927 71,319	71,146 59,342	84,594 49,645	94,356 42,691	103,336 36,493	111,548 30,831	119,003 25,663
当該年度の元利償還金 (A + B)	C	894,831	943,200	956,022	959,870	965,815	940,475	841,932	776,728	720,452	614,089	616,968	630,138	639,511	636,854
上記の内繰上償還 に係る償還金	D	0	0	0	0	0	0	0	0	0	0	0	0	0	0
元利償還金に充て られた特定財源	E	1,378	1,417	483	2,283	1,889	1,889	1,889	1,889	1,889	1,889	1,889	1,889	1,889	1,889
普通交付税の基準 財政需要額に算入 された公債費 (減税補てん債等)	F	256,194	320,075	360,737	390,005	390,005	390,005	390,005	390,005	390,005	390,005	390,005	390,005	390,005	390,005
標準税収入額	G	5,969,228	5,918,773	6,008,742	5,874,817	5,874,817	5,874,817	5,874,817	5,874,817	5,874,817	5,874,817	5,874,817	5,874,817	5,874,817	5,874,817
普通交付税額	H	0	63,500	127,176	140,411	210,000	150,000	150,000	150,000	150,000	150,000	150,000	150,000	150,000	150,000
臨時財政対策債 発行可能額	I	344,911	312,856	293,036	454,798	680,000	0	0	0	0	0	0	0	0	0
標準財政規模 (G + H)	J	5,969,228	5,982,273	6,135,918	6,015,228	6,084,817	6,024,817	6,024,817	6,024,817	6,024,817	6,024,817	6,024,817	6,024,817	6,024,817	6,024,817
事業費補正による 基準財政需要額に 算入された公債費	K	135,589	133,153	126,166	114,480	114,480	114,480	114,480	114,480	114,480	114,480	114,480	114,480	114,480	114,480
公営企業債の償還の財 源に充てたと認められる 繰上金	L	366,326	380,755	374,745	376,895	376,895	376,895	376,895	376,895	376,895	376,895	376,895	376,895	376,895	376,895
災害復旧に係る基準財 政需要額(準元利償還 金に係るものに限る)	M	25,830	25,830	25,830	25,898	25,898	25,898	25,898	25,898	25,898	25,898	25,898	25,898	25,898	25,898
事業費補正により基準 財政需要額に算入され た公債費(準元利償還 金に係るものに限る)	N	192,159	164,808	189,986	190,723	190,723	190,723	190,723	190,723	190,723	190,723	190,723	190,723	190,723	190,723
実質公債費比率 (C-E+L-F-M-K-N) /(J+I-F-M-K-N)	O	11.3%	12.0%	10.9%	10.6%	10.2%	11.2%	9.3%	8.1%	7.0%	5.0%	5.1%	5.3%	5.5%	5.4%
実質公債費比率 (3箇年平均)	P	11.3%	11.4%	11.4%	11.2%	10.6%	10.7%	10.2%	9.5%	8.1%	6.7%	5.7%	5.1%	5.3%	5.4%
公債費比率 (C-D-E-F) /(J+I-F)	Q	10.5%	10.4%	9.8%	9.3%	9.0%	9.7%	8.0%	6.8%	5.8%	3.9%	4.0%	4.2%	4.4%	4.3%
地方債起債制限比率 (C-D-E-F-K) /(J+I-F-K)	R	8.5%	8.4%	7.9%	7.6%	7.3%	7.9%	6.1%	4.9%	3.9%	2.0%	2.0%	2.2%	2.4%	2.4%
地方債起債制限比率 (3箇年平均)	S	8.7%	8.5%	8.2%	7.9%	7.6%	7.6%	7.1%	6.3%	5.0%	3.6%	2.6%	2.1%	2.2%	2.3%
当該年度借入(予定)額	T				554,000	700,000	500,000	500,000	500,000	500,000	400,000	400,000	400,000	400,000	400,000
当該年度末残高	U	8,396,072	7,927,538	7,498,502	7,232,616	7,100,084	6,790,927	6,577,956	6,429,474	6,339,510	6,259,660	6,179,739	6,089,430	5,992,298	5,900,110

◇ 下水道事業会計

元 金	V	241,047	269,030	388,069	284,091	294,501	316,893	324,502	343,344	362,751	29,752 373,225	46,587 384,062	70,142 395,277	85,238 406,885	100,782 415,964
利 子	W	209,272	208,205	205,510	212,505	212,219	31,667 183,945	56,256 174,906	71,080 165,458	85,780 155,458	100,327 144,984	114,316 134,147	122,195 122,932	129,369 111,324	136,095 99,324
元利償還金(V+W)	X	450,319	477,235	593,579	496,596	506,720	532,505	555,664	579,882	603,989	648,288	679,112	710,546	732,816	752,165
当該年度借入(予定)額	Y				584,200	533,600	825,000	490,000	490,000	490,000	490,000	299,000	299,000	299,000	0
当該年度末残高	Z	7,752,713	7,864,783	8,132,214	8,432,323	8,671,422	9,179,529	9,345,027	9,491,683	9,618,932	9,705,955	9,574,306	9,407,887	9,214,764	8,698,018

◇ 合 計

年度末残高計(U+Z)		16,148,785	15,792,321	15,630,716	15,664,939	15,771,506	15,970,456	15,922,983	15,921,157	15,958,442	15,965,615	15,754,045	15,497,317	15,207,062	14,598,128
-------------	--	------------	------------	------------	------------	------------	------------	------------	------------	------------	------------	------------	------------	------------	------------

※元金、利子欄の下段表記は既定額、上段表記は推計による加算額

公債費 年度末残高の推計

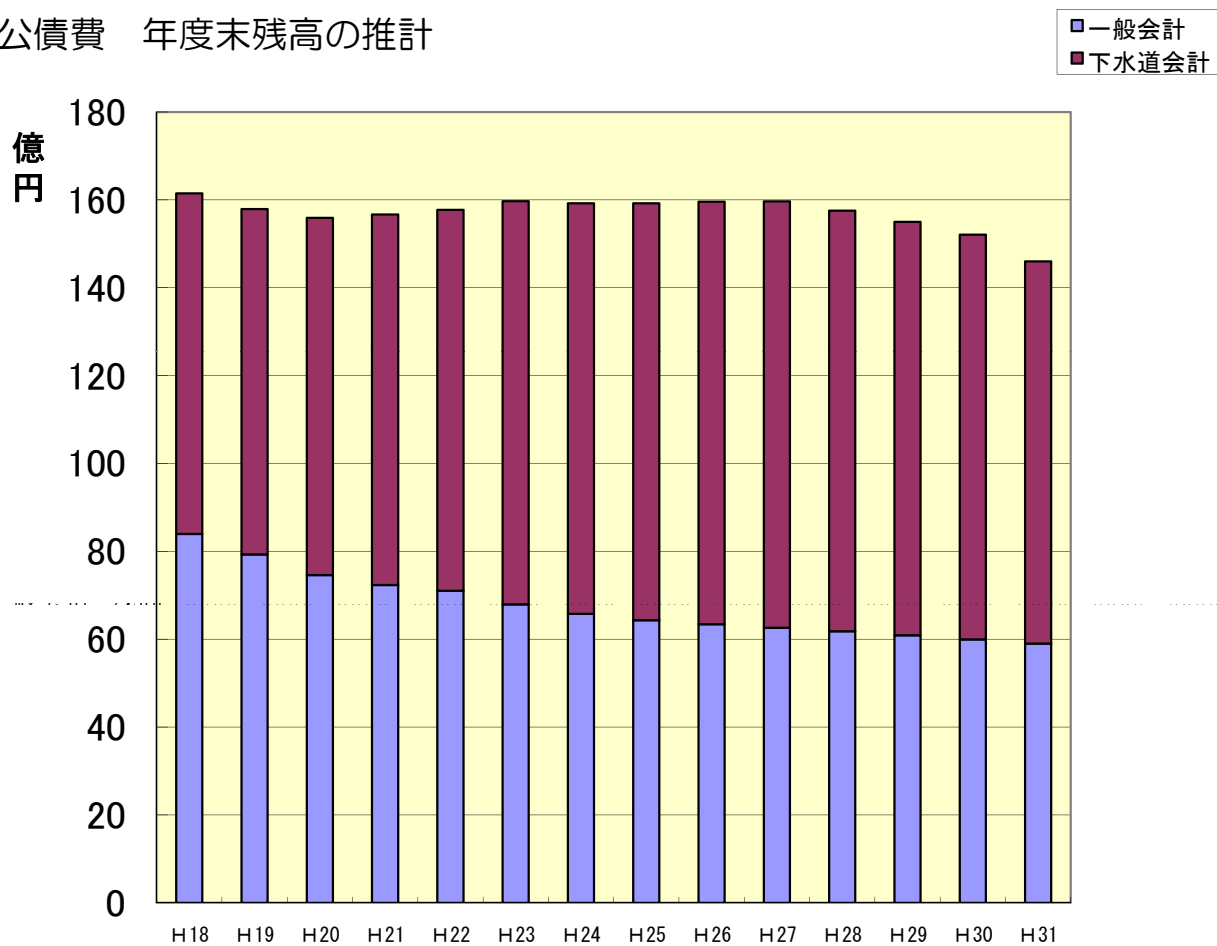

元利償還金の推計

