

一般会計歳入歳出予算の概要

平成22年度一般会計当初予算の編成にあたりましては、第四次総合計画の着実な推進を目指した予算編成を行いました。

歳入面では、収入の根幹をなす町税は3年連続で減額となる見込みです。これは、一昨年に始まった世界同時不況の影響が本町にも及び始めていることが大きな要因であり、町税総額で9,600万円の減額となります。その中でも個人町民税及び法人町民税はともに減額となり、合わせて1億4,200万円の減を見込んでいます。今後しばらくは景気の回復も期待できず、税収面では引き続き厳しい状況が続くと想定しています。

国からの譲与税・各種交付金は、景気低迷の影響により軒並み減額を見込んでいますが、地方交付税は、新政権の施策による地方交付税総額の増額決定を受け8,000万円の増を見込んでいます。

国庫支出金は、子ども手当の創設等により2億8,900万円の増となっております。また、昨年度に引き続き、まちづくり交付金や地域住宅交付金を活用した投資的事業への財源確保にも努めています。県支出金は、雇用対策による緊急雇用創出事業臨時特例基金市町村補助金や、ごみ処理広域化事業における市町村振興補助金等の獲得により1億500万円の増となっています。

歳出面では、引き続き重点施策として位置づけた「環境」「観光」「教育」の三本柱をはじめ、防災対策、子育て支援対策といった町の重要課題へ重点的に予算を配分しました。

投資的事業については、第4分団（西小磯）及び第7分団（生沢）小型動力ポンプ付積載車の購入、虫窪老人憩の家耐震工事等の各種防災対策の充実を図ります。また、国府中学校グラウンド改修事業、国府小学校プール整備事業、郷土資料館改修事業に着手し、教育環境の整備に努めています。そのほか、ごみ処理広域化に向けた次期環境事業センター建設負担金を平塚市へ拠出します。

ソフト事業については、引き続き実施する小児医療費助成や妊婦健康診査、新たに創設された子ども手当の支給といった子育て支援策の充実を図りつつ、小学校35人学級編成の2年生まで拡大といった教育予算にも配慮しています。また、住宅用太陽光発電設備設置への助成を引き続き実施するとともに、廃食用油や剪定枝の分別収集・再資源化を開始し、「エコの町 大磯」の更なる推進を図ります。

そのほか、防災士の養成、観光振興対策、大磯港の活性化、前年度からの継続事業となる戸籍電算化システム整備など、町民サービスの充実を図ります。

重点施策に優先配分する予算編成を行った結果、一般会計歳入歳出予算額は86億200万円となり、前年度当初予算額と比較すると、9,200万円の増、比率で1.1%の伸びとなっていますが、これは新たな国の施策である子ども手当の創設によるものが大きく、それを除くと、83億円規模の緊縮型予算となっています。

一 般 会 計

○ 最近年度予算額

(単位:千円)

| 年 度 | 歳入歳出予算額 | 平成18年度を100とした指数 | 対前年度伸率 |
|--------|-----------|-----------------|--------|
| 平成18年度 | 7,688,000 | 100.0 | 1.2% |
| 平成19年度 | 8,535,000 | 111.0 | 11.0% |
| 平成20年度 | 8,062,000 | 104.9 | △ 5.5% |
| 平成21年度 | 8,510,000 | 110.7 | 5.6% |
| 平成22年度 | 8,602,000 | 111.9 | 1.1% |

○ 歳入予算前年度対比表

(単位:千円)

| 款 別 | 平成 22 年度 | | 平成 21 年度 | | 比較増減 | 対前年度伸率 |
|-----------------------------|-----------|-------|-----------|-------|-----------|--------|
| | 予算額 | 構成比 | 予算額 | 構成比 | | |
| ①. 町 税 | 5,111,228 | 59.4 | 5,207,662 | 61.2 | △ 96,434 | △ 1.9 |
| 2. 地 方 譲 与 税 | 76,000 | 0.9 | 78,000 | 0.9 | △ 2,000 | △ 2.6 |
| 3. 利 子 割 交 付 金 | 24,000 | 0.3 | 27,000 | 0.3 | △ 3,000 | △ 11.1 |
| 4. 配 当 割 交 付 金 | 7,500 | 0.1 | 34,000 | 0.4 | △ 26,500 | △ 77.9 |
| 5. 株 式 等 譲 渡 所 得 割 交 付 金 | 4,000 | 0.0 | 22,000 | 0.3 | △ 18,000 | △ 81.8 |
| 6. 地 方 消 費 税 交 付 金 | 259,000 | 3.0 | 265,000 | 3.1 | △ 6,000 | △ 2.3 |
| 7. ゴ ル フ 場 利 用 税 交 付 金 | 20,000 | 0.2 | 23,000 | 0.3 | △ 3,000 | △ 13.0 |
| 8. 自 動 車 取 得 税 交 付 金 | 48,000 | 0.6 | 62,000 | 0.7 | △ 14,000 | △ 22.6 |
| 9. 地 方 特 例 交 付 金 | 66,000 | 0.8 | 64,600 | 0.8 | 1,400 | 2.2 |
| 10. 地 方 交 付 税 | 280,000 | 3.3 | 200,000 | 2.4 | 80,000 | 40.0 |
| 11. 交 通 安 全 対 策 金 特 別 交 付 金 | 5,813 | 0.1 | 5,841 | 0.1 | △ 28 | △ 0.5 |
| ⑫. 分 担 金 及 び 負 担 金 | 72,531 | 0.8 | 64,969 | 0.8 | 7,562 | 11.6 |
| ⑬. 使 用 料 及 び 手 数 料 | 165,662 | 1.9 | 164,287 | 1.9 | 1,375 | 0.8 |
| 14. 国 庫 支 出 金 | 650,782 | 7.6 | 361,687 | 4.3 | 289,095 | 79.9 |
| 15. 県 支 出 金 | 557,145 | 6.5 | 451,870 | 5.3 | 105,275 | 23.3 |
| ⑯. 財 産 収 入 | 15,126 | 0.2 | 407,125 | 4.8 | △ 391,999 | △ 96.3 |
| ⑰. 寄 附 金 | 45,541 | 0.5 | 100,329 | 1.2 | △ 54,788 | △ 54.6 |
| ⑱. 繰 入 金 | 213,004 | 2.5 | 237,831 | 2.8 | △ 24,827 | △ 10.4 |
| ⑲. 繰 越 金 | 100,000 | 1.2 | 100,000 | 1.2 | 0 | 0.0 |
| ⑳. 諸 収 入 | 180,668 | 2.1 | 199,799 | 2.3 | △ 19,131 | △ 9.6 |
| 21. 町 債 | 700,000 | 8.1 | 433,000 | 5.1 | 267,000 | 61.7 |
| 歳 入 合 計 | 8,602,000 | 100.0 | 8,510,000 | 100.0 | 92,000 | 1.1 |

※構成比は端数処理の結果、計が符合しない場合があります。

| | | | | | | |
|--------|------|---|------|---|-------|--------|
| 自主財源比率 | 68.6 | — | 76.2 | — | △ 7.6 | △ 10.0 |
|--------|------|---|------|---|-------|--------|

※款別欄の○数字は自主財源

当初予算歳入内訳

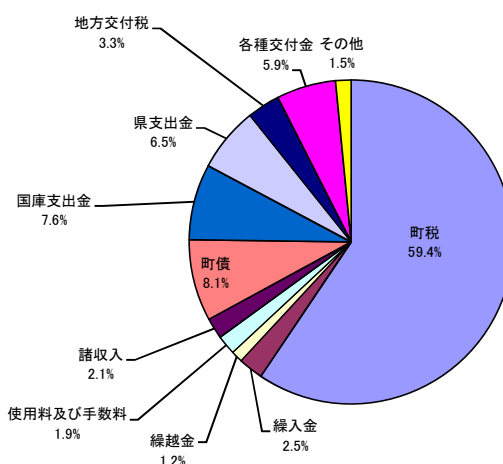

※構成比は端数処理の結果、計が符合しない場合があります。

歳入の主な増減要因

| 款 別 | | 内 容 | 増減額(千円) | 増減要因 |
|-----|-------------|----------------------|-----------|------------------|
| 1 | 町 税 | 個人町民税 | △ 78,000 | 個人所得の減 |
| | | 法人町民税 | △ 64,300 | 業績不振による減 |
| | | 固定資産税 | 43,000 | 家屋課税分による増 |
| 4 | 配当割交付金 | 配当割交付金 | △ 26,500 | 景気低迷による投資の減 |
| 5 | 株式等譲渡所得割交付金 | 株式等譲渡所得割交付金 | △ 18,000 | 景気低迷による投資の減 |
| 8 | 自動車取得税交付金 | 自動車取得税交付金 | △ 14,000 | 景気低迷及び税制改正による減 |
| 9 | 地方特例交付金 | 地方特例交付金 | 25,400 | 子ども手当特例交付金の増 |
| | | 特別交付金 | △ 24,000 | 制度廃止による減 |
| 10 | 地方交付税 | 普通交付税 | 60,000 | 国の施策による増 |
| 14 | 国庫支出金 | 児童手当負担金 | △ 87,215 | 制度改正による減 |
| | | 子ども手当負担金 | 391,388 | 制度改正による増 |
| | | まちづくり交付金 | △ 6,000 | 対象事業費の減 |
| | | 狭あい道路整備等促進事業補助金 | 9,500 | 狭あい道路整備事業 |
| | | 地震補強等補助金 | △ 35,000 | (H21国府中学校改修事業) |
| 15 | 県支出金 | 児童手当負担金 | △ 50,115 | 制度改正による減 |
| | | 子ども手当負担金 | 60,646 | 制度改正による増 |
| | | 緊急雇用創出事業臨時特例基金市町村補助金 | 40,281 | |
| | | ふるさと雇用再生特別基金市町村補助金 | 26,880 | |
| | | 市町村振興補助金 | 20,700 | ごみ処理広域化事業 |
| | | 衆議院議員総選挙及び国民審査委託金 | △ 12,923 | (H21事業) |
| | | 参議院議員通常選挙費委託金 | 10,425 | |
| | | 県知事・県議会議員選挙費委託金 | 6,072 | |
| | | 国勢調査費交付金 | 13,390 | |
| 16 | 財産収入 | 町有地売却収入 | △ 392,000 | 町有地売却の減 |
| 17 | 寄附金 | 児童福祉費寄附金 | △ 100,000 | (H21篤志家による寄附) |
| | | 旧吉田茂邸再建基金寄附金 | 45,000 | |
| 18 | 繰入金 | 財政調整基金繰入金 | △ 16,000 | 財源調整 |
| 20 | 諸収入 | 市町村振興協会市町村交付金 | △ 21,825 | 交付額の減 |
| | | 町有建物損失補償金 | △ 34,600 | (H21月京幼稚園施設整備事業) |
| | | 平塚大磯ブロックごみ処理広域化分担金 | 52,852 | |
| 21 | 町 債 | ごみ処理広域化事業債 | 64,000 | 新規事業 |
| | | 臨時財政対策債 | 288,000 | |
| | | 国府中学校改修事業債 | △ 80,000 | (H21事業) |

目的別歳出予算前年度対比表

(単位:千円 %)

| 款 別 | 平成 22 年 度 | | 平成 21 年 度 | | 比較増減 | 対前年 伸 率 |
|----------------|-----------|-------|-----------|-------|-----------|------------|
| | 予 算 額 | 構成比 | 予 算 額 | 構成比 | | |
| 1. 議 会 費 | 128,917 | 1.5 | 131,064 | 1.5 | △ 2,147 | △ 1.6 |
| 2. 総 務 費 | 1,191,329 | 13.8 | 1,141,051 | 13.4 | 50,278 | 4.4 |
| 3. 民 生 費 | 2,808,120 | 32.6 | 2,410,133 | 28.3 | 397,987 | 16.5 |
| 4. 衛 生 費 | 1,080,105 | 12.6 | 941,796 | 11.1 | 138,309 | 14.7 |
| 5. 労 働 費 | 99,049 | 1.2 | 31,867 | 0.4 | 67,182 | 210.8 |
| 6. 農 林 水 産 業 費 | 65,335 | 0.8 | 73,664 | 0.9 | △ 8,329 | △ 11.3 |
| 7. 商 工 費 | 119,889 | 1.4 | 116,637 | 1.4 | 3,252 | 2.8 |
| 8. 土 木 費 | 1,015,791 | 11.8 | 997,622 | 11.7 | 18,169 | 1.8 |
| 9. 消 防 費 | 418,203 | 4.9 | 438,916 | 5.2 | △ 20,713 | △ 4.7 |
| 10. 教 育 費 | 665,814 | 7.7 | 1,219,104 | 14.3 | △ 553,290 | △ 45.4 |
| 11. 災 害 復 旧 費 | 2,500 | 0.0 | 2,500 | 0.0 | 0 | 0.0 |
| 12. 公 債 費 | 966,637 | 11.2 | 965,285 | 11.3 | 1,352 | 0.1 |
| 13. 諸 支 出 金 | 311 | 0.0 | 361 | 0.0 | △ 50 | △ 13.9 |
| 14. 予 備 費 | 40,000 | 0.5 | 40,000 | 0.5 | 0 | 0.0 |
| 歳 出 合 計 | 8,602,000 | 100.0 | 8,510,000 | 100.0 | 92,000 | 1.1 |

※構成比は端数処理の結果、計が符合しない場合があります。

目的別歳出の前年度比較

■ H22
■ H21

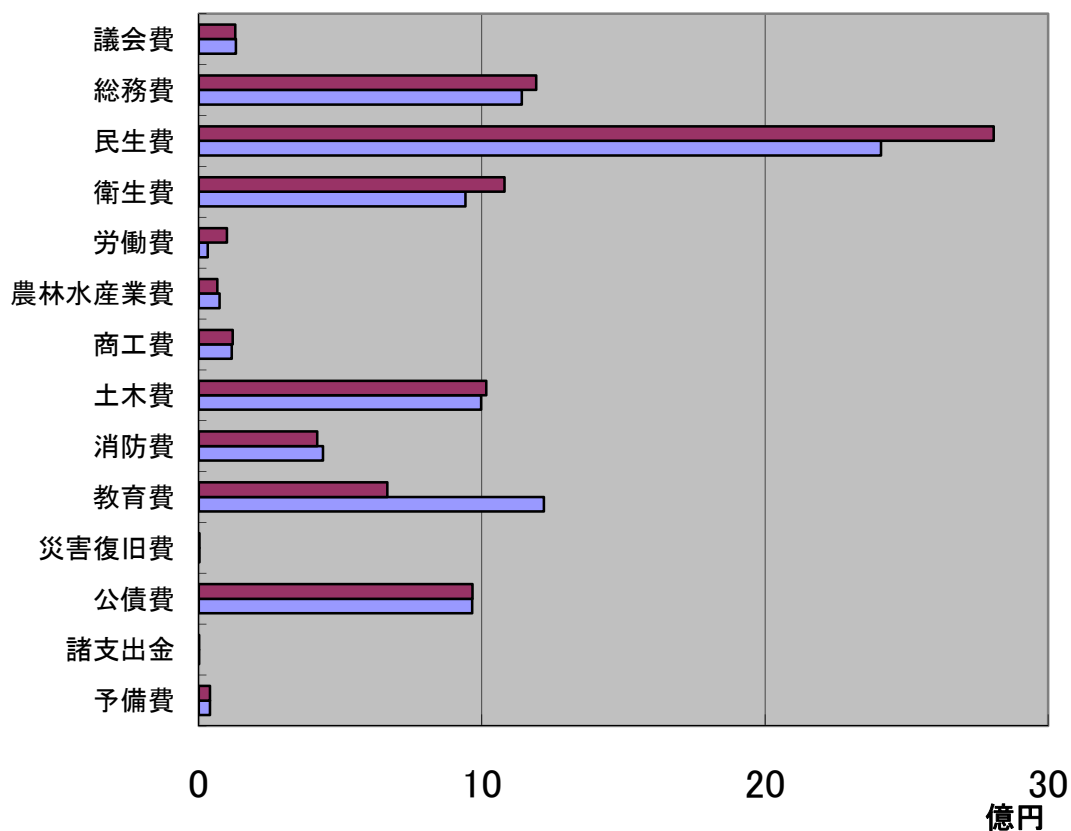

目的別歳出の構成比

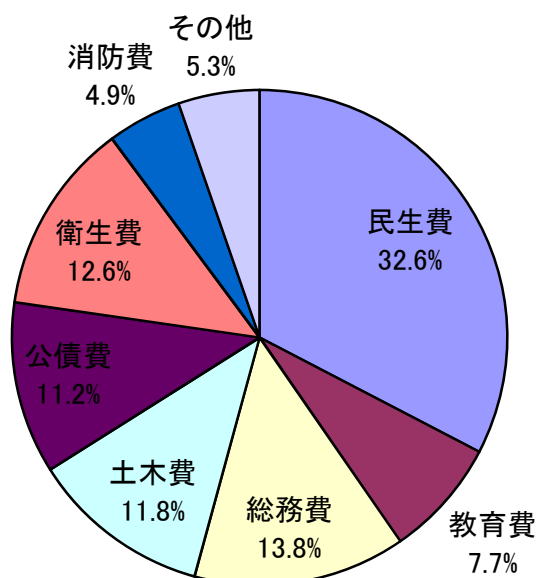

※構成比は端数処理の結果、計が符合しない場合があります。

歳出の主な増減要因（目的別）

| 款別 | 内容 | 増減額(千円) | 増減要因 | |
|----|-----|---------------------------|---------|-----------------------|
| 2 | 総務費 | 戸籍電算化システム導入事業 | 20,442 | (H21～22事業) |
| | | 参議院議員通常選挙事業 | 10,425 | |
| | | 町長選挙事業 | 8,365 | |
| | | 国勢調査事業 | 13,399 | |
| | | 地域会館整備事業((仮称)台町会館基本・実施設計) | 4,788 | 新規事業 |
| | | 地域会館耐震事業(虫窪老人憩の家耐震工事) | 5,357 | 新規事業 |
| 3 | 民生費 | 障害者医療費助成事業 | 17,876 | 対象者見込の増 |
| | | 自立支援給付事業 | 21,416 | 対象者見込の増 |
| | | 国民健康保険事業特別会計繰出金 | 119,466 | 療養給付費の増 |
| | | 後期高齢者医療特別会計繰出金 | 12,204 | 広域連合納付金の増 |
| | | 児童手当・児童扶養手当事業 | 185,101 | 制度改正による減 |
| | | 子ども手当等支給事業 | 514,178 | 制度改正による増 |
| | | 子育て支援総合センター整備事業 | 100,000 | (H21事業) |
| 4 | 衛生費 | ごみ処理広域化事業 | 133,415 | 新規事業 |
| | | し尿処理事業 | 15,054 | 広域化による増 |
| 5 | 労働費 | 緊急雇用創出特別対策事業 | 40,281 | 新規事業 |
| | | ふるさと雇用再生特別対策事業 | 26,880 | 新規事業 |
| 8 | 土木費 | 国府本郷54号線整備事業 | 6,500 | 新規事業 |
| | | 幹線22号線整備事業 | 25,000 | 新規事業 |
| | | 月京4号線整備事業 | 8,100 | 整備費の減 |
| | | 幹線28号線歩道整備事業 | 9,526 | 補償費等の減 |
| | | 国府本郷月京1号線整備事業 | 9,930 | 新規事業 |
| | | 旧吉田茂邸再建事業 | 50,752 | 新規事業 |
| | | 幹線23号線整備事業 | 15,000 | (H21事業) |
| | | 下水道事業特別会計繰出金 | 27,724 | |
| 9 | 消防費 | 小型動力ポンプ付積載車購入事業 | 8,786 | 第4分団(西小磯)、第7分団(生沢) |
| | | 高規格救急自動車購入事業 | 30,952 | (H21事業) |
| 10 | 教育費 | 学校プール整備事業 | 5,938 | 新規事業 |
| | | 教育振興推進事業 | 5,750 | 小学校35人学級編成2年生まで拡大による増 |
| | | 国府中学校改修事業 | 144,338 | 校舎耐震改修工事終了 |
| | | 月京幼稚園施設整備事業 | 352,220 | 建築工事終了 |
| 12 | 公債費 | 町債償還元金 | 12,646 | |
| | | 町債に対する利子 | 11,294 | |

性質別歳出予算前年度対比表

(単位:千円 %)

| 性 質 別 | 平成 22 年 度 | | 平成 21 年 度 | | 比較増減 | 対前年 伸 率 |
|---------------|-----------|-------|-----------|-------|-----------|------------|
| | 予 算 額 | 構成比 | 予 算 額 | 構成比 | | |
| 1. 人 件 費 | 2,260,023 | 26.3 | 2,216,769 | 26.0 | 43,254 | 2.0 |
| (1) 議員報酬手当 | 78,173 | 0.9 | 78,173 | 0.9 | 0 | 0.0 |
| (2) 委員等報酬 | 55,071 | 0.6 | 51,345 | 0.6 | 3,726 | 7.3 |
| (3) 特別職の給与 | 34,010 | 0.4 | 34,885 | 0.4 | △ 875 | △ 2.5 |
| (4) 職員給 | 1,556,542 | 18.1 | 1,557,201 | 18.3 | △ 659 | △ 0.0 |
| (5) 職員共済組合負担金 | 297,357 | 3.5 | 272,670 | 3.2 | 24,687 | 9.1 |
| (6) 退職手当組合負担金 | 232,311 | 2.7 | 215,662 | 2.5 | 16,649 | 7.7 |
| (7) そ の 他 | 6,559 | 0.1 | 6,833 | 0.1 | △ 274 | △ 4.0 |
| 2. 物 件 費 | 1,598,022 | 18.6 | 1,537,000 | 18.1 | 61,022 | 4.0 |
| 3. 維持補修費 | 54,762 | 0.6 | 64,613 | 0.8 | △ 9,851 | △ 15.2 |
| 4. 扶 助 費 | 1,182,658 | 13.7 | 798,777 | 9.4 | 383,881 | 48.1 |
| 5. 補助費等 | 272,560 | 3.2 | 285,447 | 3.4 | △ 12,887 | △ 4.5 |
| 6. 普通建設事業費 | 489,699 | 5.7 | 986,548 | 11.6 | △ 496,849 | △ 50.4 |
| (1) 補助事業費 | 179,380 | 2.1 | 256,009 | 3.0 | △ 76,629 | △ 29.9 |
| (2) 単独事業費 | 310,319 | 3.6 | 730,539 | 8.6 | △ 420,220 | △ 57.5 |
| 7. 災害復旧費 | 2,500 | 0.0 | 2,500 | 0.0 | 0 | 0.0 |
| (1) 単独事業費 | 2,500 | 0.0 | 2,500 | 0.0 | 0 | 0.0 |
| 8. 公 債 費 | 966,637 | 11.2 | 965,285 | 11.3 | 1,352 | 0.1 |
| 9. 積 立 金 | 52,869 | 0.6 | 41,775 | 0.5 | 11,094 | 26.6 |
| 10. 貸 付 金 | 60,000 | 0.7 | 60,000 | 0.7 | 0 | 0.0 |
| 11. 繰 出 金 | 1,622,270 | 18.9 | 1,511,286 | 17.8 | 110,984 | 7.3 |
| 12. 予 備 費 | 40,000 | 0.5 | 40,000 | 0.5 | 0 | 0.0 |
| 歳 出 合 計 | 8,602,000 | 100.0 | 8,510,000 | 100.0 | 92,000 | 1.1 |

※構成比は端数処理の結果、計が符合しない場合があります。

性質別歳出の前年度比較

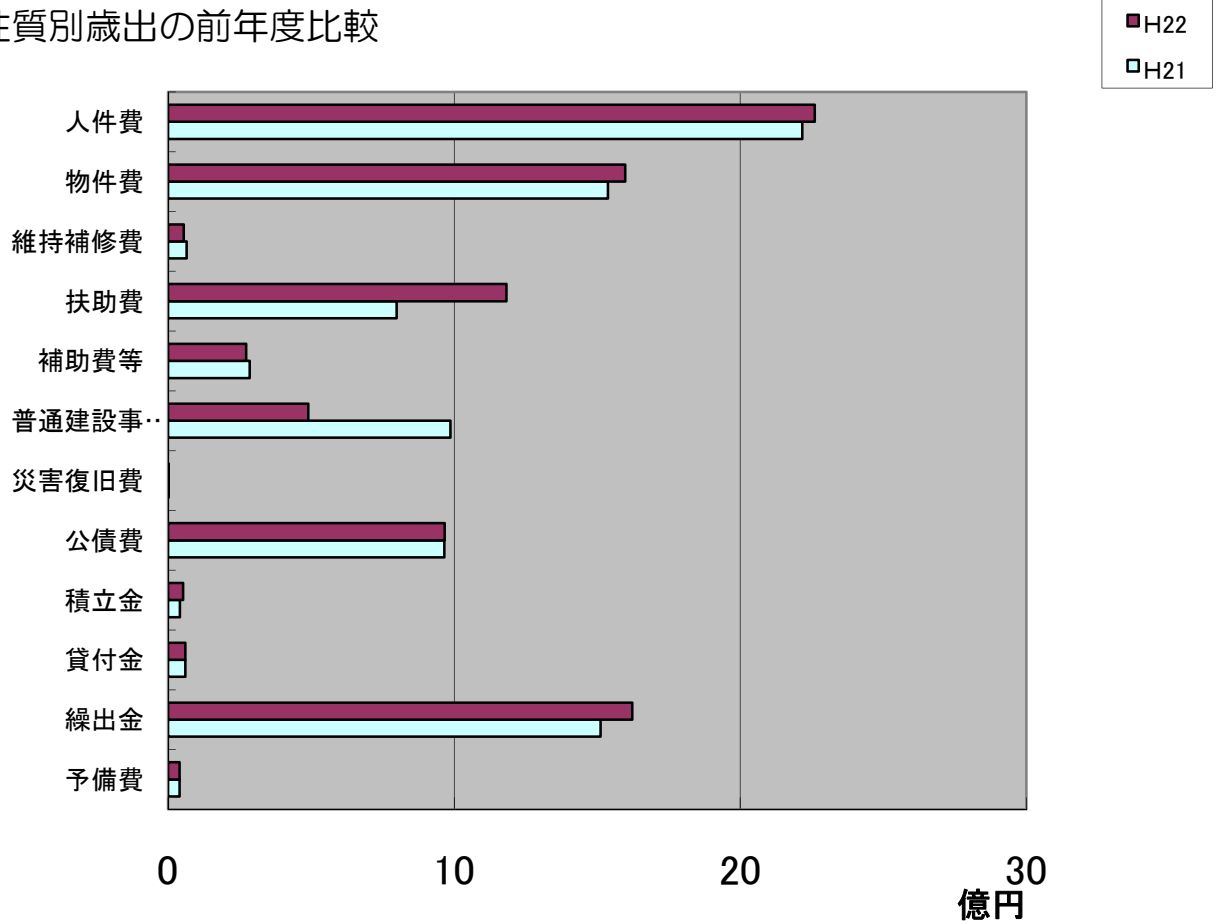

性質別歳出の構成比

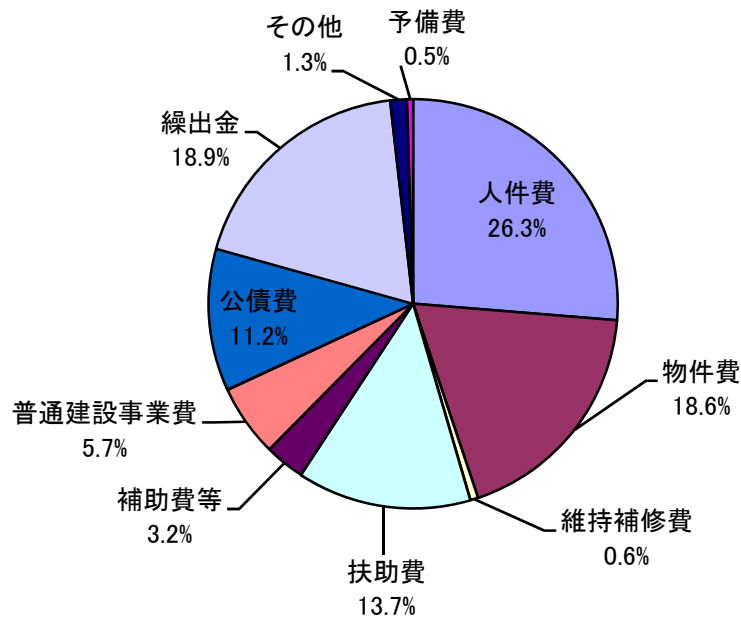

※構成比は端数処理の結果、計が符合しない場合があります。

節別歳出予算 前年度対比表

(単位:千円 %)

| 節 別 | 平成 22 年 度 | | 平成 21 年 度 | | 比較増減 | 対前年度 伸 率 |
|-----------------------|-----------|-------|-----------|-------|-----------|-------------|
| | 予 算 額 | 構 成 比 | 予 算 額 | 構 成 比 | | |
| 1. 報 酬 | 109,635 | 1.3 | 105,909 | 1.2 | 3,726 | 3.5 |
| 2. 給 料 | 971,732 | 11.3 | 971,886 | 11.4 | △ 154 | △ 0.0 |
| 3. 職 員 手 当 等 | 642,429 | 7.5 | 643,809 | 7.6 | △ 1,380 | △ 0.2 |
| 4. 共 済 費 | 304,156 | 3.5 | 279,717 | 3.3 | 24,439 | 8.7 |
| 5. 災 害 補 償 費 | 1 | 0.0 | 61 | 0.0 | △ 60 | △ 98.4 |
| 7. 賃 金 | 140,881 | 1.6 | 128,297 | 1.5 | 12,584 | 9.8 |
| 8. 報 償 費 | 19,275 | 0.2 | 27,374 | 0.3 | △ 8,099 | △ 29.6 |
| 9. 旅 費 | 7,429 | 0.1 | 6,383 | 0.1 | 1,046 | 16.4 |
| 10. 交 際 費 | 680 | 0.0 | 740 | 0.0 | △ 60 | △ 8.1 |
| 11. 需 用 費 | 366,201 | 4.3 | 375,346 | 4.4 | △ 9,145 | △ 2.4 |
| (1) 消 耗 品 費 | 102,057 | 1.2 | 99,190 | 1.2 | 2,867 | 2.9 |
| (2) 燃 料 費 | 16,476 | 0.2 | 18,236 | 0.2 | △ 1,760 | △ 9.7 |
| (3) 食 糧 費 | 727 | 0.0 | 592 | 0.0 | 135 | 22.8 |
| (4) 印 刷 製 本 費 | 20,224 | 0.2 | 18,971 | 0.2 | 1,253 | 6.6 |
| (5) 光 熱 水 費 | 148,067 | 1.7 | 146,092 | 1.7 | 1,975 | 1.4 |
| (6) 修 繕 料 | 66,380 | 0.8 | 78,594 | 0.9 | △ 12,214 | △ 15.5 |
| (7) 自 動 車 車 検 等 修 繕 料 | 4,940 | 0.1 | 5,046 | 0.1 | △ 106 | △ 2.1 |
| (8) 賄 材 料 費 | 6,700 | 0.1 | 8,000 | 0.1 | △ 1,300 | △ 16.3 |
| (9) 飼 料 費 | 44 | 0.0 | 40 | 0.0 | 4 | 10.0 |
| (10) 医 薬 材 料 費 | 586 | 0.0 | 585 | 0.0 | 1 | 0.2 |
| 12. 役 務 費 | 66,991 | 0.8 | 65,390 | 0.8 | 1,601 | 2.4 |
| 13. 委 託 料 | 1,092,478 | 12.7 | 1,051,561 | 12.4 | 40,917 | 3.9 |
| 14. 使用料及び賃借料 | 167,825 | 2.0 | 161,656 | 1.9 | 6,169 | 3.8 |
| 15. 工 事 請 負 費 | 205,850 | 2.4 | 802,000 | 9.4 | △ 596,150 | △ 74.3 |
| 16. 原 材 料 費 | 5,041 | 0.1 | 5,647 | 0.1 | △ 606 | △ 10.7 |
| 17. 公 有 財 産 購 入 費 | 34,100 | 0.4 | 35,000 | 0.4 | △ 900 | △ 2.6 |
| 18. 備 品 購 入 費 | 28,250 | 0.3 | 63,797 | 0.7 | △ 35,547 | △ 55.7 |
| 19. 負担金補助及び交付金 | 604,024 | 7.0 | 456,808 | 5.4 | 147,216 | 32.2 |
| 20. 扶 助 費 | 1,051,382 | 12.2 | 676,147 | 7.9 | 375,235 | 55.5 |
| 21. 貸 付 金 | 60,000 | 0.7 | 60,000 | 0.7 | 0 | 0.0 |
| 22. 補償、補填及び賠償金 | 35,300 | 0.4 | 25,500 | 0.3 | 9,800 | 38.4 |
| 23. 償還金利子及び割引料 | 972,137 | 11.3 | 972,885 | 11.4 | △ 748 | △ 0.1 |
| 25. 積 立 金 | 52,869 | 0.6 | 41,775 | 0.5 | 11,094 | 26.6 |
| 27. 公 課 費 | 1,064 | 0.0 | 1,026 | 0.0 | 38 | 3.7 |
| 28. 繰 出 金 | 1,622,270 | 18.9 | 1,511,286 | 17.8 | 110,984 | 7.3 |
| 29. 予 備 費 | 40,000 | 0.5 | 40,000 | 0.5 | 0 | 0.0 |
| 歳 出 合 計 | 8,602,000 | 100.0 | 8,510,000 | 100.0 | 92,000 | 1.1 |

※構成比は端数処理の結果、計が符合しない場合があります。

歳出予算前年度比較（節別）

■ H22
■ H21

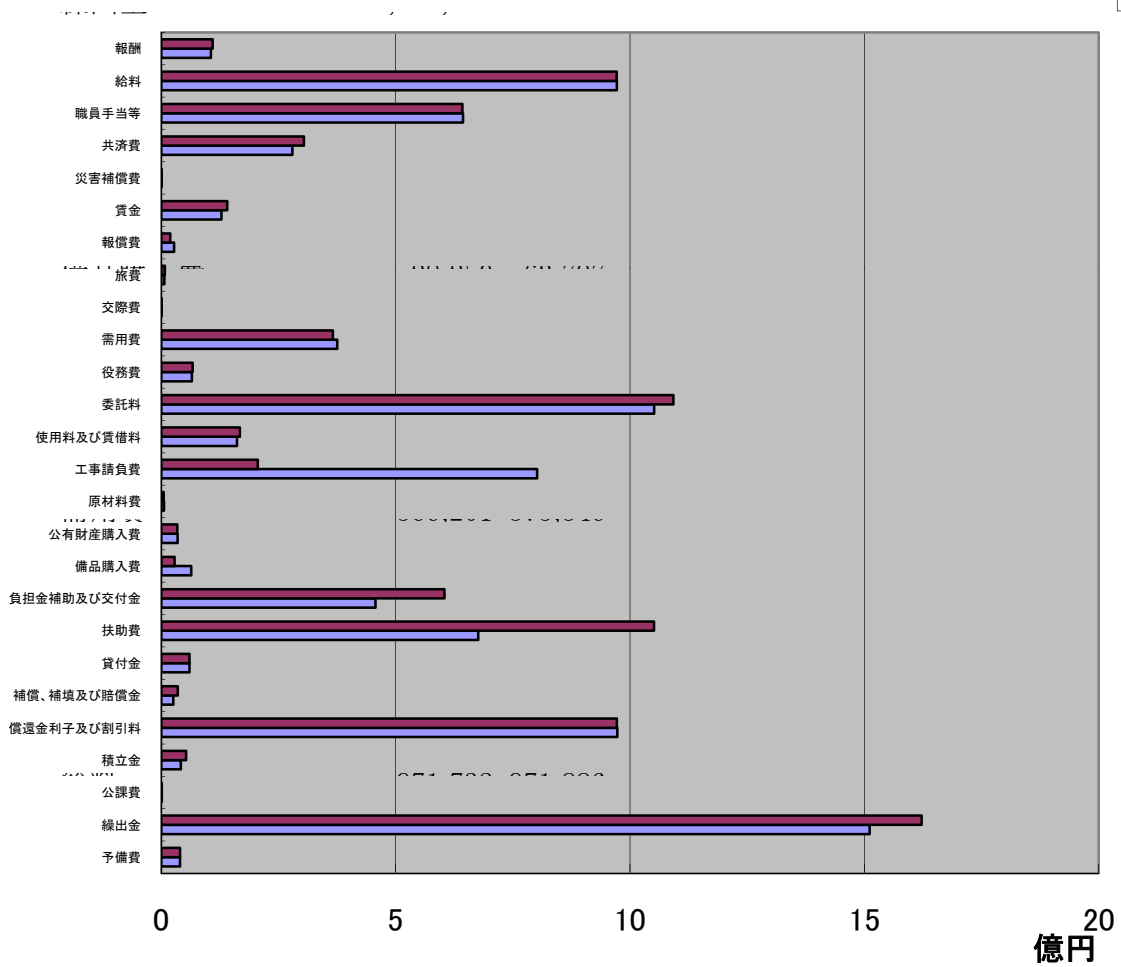

節別歳出予算の構成比

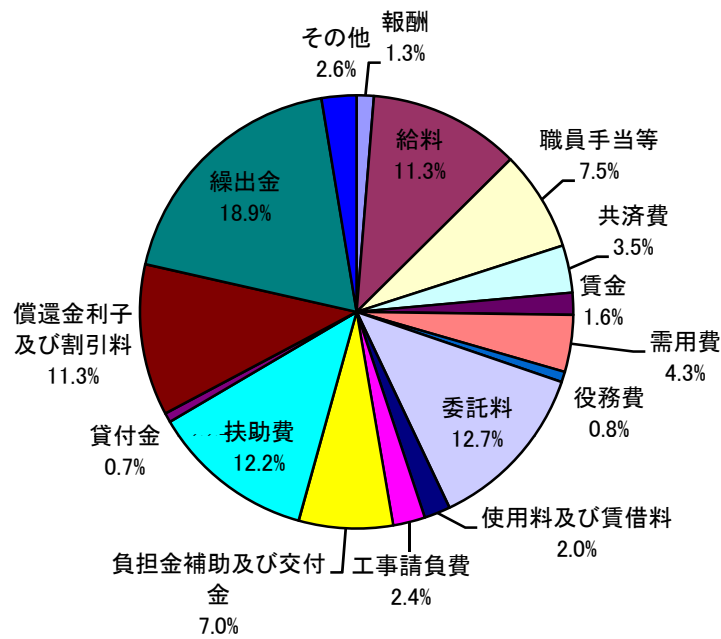

※構成比は端数処理の結果、計が符合しない場合があります。

公債費推計一覧表

◇ 一般会計

(単位:千円)

| 区 分 | 年 度 | 18 | 19 | 20 | 21 | 22 | 23 | 24 | 25 | 26 | 27 | 28 | 29 | 30 | 31 |
|--|-----|-----------|-----------|-----------|-----------|-----------|-------------------|------------------|-------------------|-------------------|-------------------|--------------------|--------------------|--------------------|--------------------|
| 元 金 | A | 717,371 | 775,334 | 802,336 | 819,886 | 832,532 | 809,157 | 712,971 | 26,625 621,857 | 62,417 527,547 | 86,731 393,119 | 111,768 368,153 | 137,550 352,759 | 164,100 333,032 | 186,854 305,334 |
| 利 子 | B | 177,460 | 167,866 | 153,686 | 139,984 | 133,283 | 27,072 104,246 | 42,073 86,888 | 56,927 71,319 | 71,146 59,342 | 84,594 49,645 | 94,356 42,691 | 103,336 36,493 | 111,548 30,831 | 119,003 25,663 |
| 当該年度の元利償還金 (A + B) | C | 894,831 | 943,200 | 956,022 | 959,870 | 965,815 | 940,475 | 841,932 | 776,728 | 720,452 | 614,089 | 616,968 | 630,138 | 639,511 | 636,854 |
| 上記の内繰上償還 に係る償還金 | D | 0 | 0 | 0 | 0 | 0 | 0 | 0 | 0 | 0 | 0 | 0 | 0 | 0 | 0 |
| 元利償還金に充て られた特定財源 | E | 1,378 | 1,417 | 483 | 2,283 | 1,889 | 1,889 | 1,889 | 1,889 | 1,889 | 1,889 | 1,889 | 1,889 | 1,889 | 1,889 |
| 普通交付税の基準 財政需要額に算入 された公債費 (減税補てん債等) | F | 256,194 | 320,075 | 360,737 | 390,005 | 390,005 | 390,005 | 390,005 | 390,005 | 390,005 | 390,005 | 390,005 | 390,005 | 390,005 | 390,005 |
| 標準税収入額 | G | 5,969,228 | 5,918,773 | 6,008,742 | 5,874,817 | 5,874,817 | 5,874,817 | 5,874,817 | 5,874,817 | 5,874,817 | 5,874,817 | 5,874,817 | 5,874,817 | 5,874,817 | 5,874,817 |
| 普通交付税額 | H | 0 | 63,500 | 127,176 | 140,411 | 210,000 | 150,000 | 150,000 | 150,000 | 150,000 | 150,000 | 150,000 | 150,000 | 150,000 | 150,000 |
| 臨時財政対策債 発行可能額 | I | 344,911 | 312,856 | 293,036 | 454,798 | 680,000 | 0 | 0 | 0 | 0 | 0 | 0 | 0 | 0 | 0 |
| 標準財政規模 (G + H) | J | 5,969,228 | 5,982,273 | 6,135,918 | 6,015,228 | 6,084,817 | 6,024,817 | 6,024,817 | 6,024,817 | 6,024,817 | 6,024,817 | 6,024,817 | 6,024,817 | 6,024,817 | 6,024,817 |
| 事業費補正による 基準財政需要額に 算入された公債費 | K | 135,589 | 133,153 | 126,166 | 114,480 | 114,480 | 114,480 | 114,480 | 114,480 | 114,480 | 114,480 | 114,480 | 114,480 | 114,480 | 114,480 |
| 公営企業債の償還の財 源に充てたと認められる 繰上金 | L | 366,326 | 380,755 | 374,745 | 376,895 | 376,895 | 376,895 | 376,895 | 376,895 | 376,895 | 376,895 | 376,895 | 376,895 | 376,895 | 376,895 |
| 災害復旧に係る基準財 政需要額(準元利償還 金に係るものに限る) | M | 25,830 | 25,830 | 25,830 | 25,898 | 25,898 | 25,898 | 25,898 | 25,898 | 25,898 | 25,898 | 25,898 | 25,898 | 25,898 | 25,898 |
| 事業費補正により基準 財政需要額に算入され た公債費(準元利償還 金に係るものに限る) | N | 192,159 | 164,808 | 189,986 | 190,723 | 190,723 | 190,723 | 190,723 | 190,723 | 190,723 | 190,723 | 190,723 | 190,723 | 190,723 | 190,723 |
| 実質公債費比率 (C-E+L-F-M-K-N) /(J+I-F-M-K-N) | O | 11.3% | 12.0% | 10.9% | 10.6% | 10.2% | 11.2% | 9.3% | 8.1% | 7.0% | 5.0% | 5.1% | 5.3% | 5.5% | 5.4% |
| 実質公債費比率 (3箇年平均) | P | 11.3% | 11.4% | 11.4% | 11.2% | 10.6% | 10.7% | 10.2% | 9.5% | 8.1% | 6.7% | 5.7% | 5.1% | 5.3% | 5.4% |
| 公債費比率 (C-D-E-F) /(J+I-F) | Q | 10.5% | 10.4% | 9.8% | 9.3% | 9.0% | 9.7% | 8.0% | 6.8% | 5.8% | 3.9% | 4.0% | 4.2% | 4.4% | 4.3% |
| 地方債起債制限比率 (C-D-E-F-K) /(J+I-F-K) | R | 8.5% | 8.4% | 7.9% | 7.6% | 7.3% | 7.9% | 6.1% | 4.9% | 3.9% | 2.0% | 2.0% | 2.2% | 2.4% | 2.4% |
| 地方債起債制限比率 (3箇年平均) | S | 8.7% | 8.5% | 8.2% | 7.9% | 7.6% | 7.6% | 7.1% | 6.3% | 5.0% | 3.6% | 2.6% | 2.1% | 2.2% | 2.3% |
| 当該年度借入(予定)額 | T | | | | 554,000 | 700,000 | 500,000 | 500,000 | 500,000 | 500,000 | 400,000 | 400,000 | 400,000 | 400,000 | 400,000 |
| 当該年度末残高 | U | 8,396,072 | 7,927,538 | 7,498,502 | 7,232,616 | 7,100,084 | 6,790,927 | 6,577,956 | 6,429,474 | 6,339,510 | 6,259,660 | 6,179,739 | 6,089,430 | 5,992,298 | 5,900,110 |

◇ 下水道事業会計

| | | | | | | | | | | | | | | | |
|-------------|---|-----------|-----------|-----------|-----------|-----------|-------------------|-------------------|-------------------|-------------------|--------------------|--------------------|--------------------|--------------------|--------------------|
| 元 金 | V | 241,047 | 269,030 | 388,069 | 284,091 | 294,501 | 316,893 | 324,502 | 343,344 | 362,751 | 29,752 373,225 | 46,587 384,062 | 70,142 395,277 | 85,238 406,885 | 100,782 415,964 |
| 利 子 | W | 209,272 | 208,205 | 205,510 | 212,505 | 212,219 | 31,667 183,945 | 56,256 174,906 | 71,080 165,458 | 85,780 155,458 | 100,327 144,984 | 114,316 134,147 | 122,195 122,932 | 129,369 111,324 | 136,095 99,324 |
| 元利償還金(V+W) | X | 450,319 | 477,235 | 593,579 | 496,596 | 506,720 | 532,505 | 555,664 | 579,882 | 603,989 | 648,288 | 679,112 | 710,546 | 732,816 | 752,165 |
| 当該年度借入(予定)額 | Y | | | | 584,200 | 533,600 | 825,000 | 490,000 | 490,000 | 490,000 | 490,000 | 299,000 | 299,000 | 299,000 | 0 |
| 当該年度末残高 | Z | 7,752,713 | 7,864,783 | 8,132,214 | 8,432,323 | 8,671,422 | 9,179,529 | 9,345,027 | 9,491,683 | 9,618,932 | 9,705,955 | 9,574,306 | 9,407,887 | 9,214,764 | 8,698,018 |

◇ 合 計

| | | | | | | | | | | | | | | | |
|-------------|--|------------|------------|------------|------------|------------|------------|------------|------------|------------|------------|------------|------------|------------|------------|
| 年度末残高計(U+Z) | | 16,148,785 | 15,792,321 | 15,630,716 | 15,664,939 | 15,771,506 | 15,970,456 | 15,922,983 | 15,921,157 | 15,958,442 | 15,965,615 | 15,754,045 | 15,497,317 | 15,207,062 | 14,598,128 |
|-------------|--|------------|------------|------------|------------|------------|------------|------------|------------|------------|------------|------------|------------|------------|------------|

※元金、利子欄の下段表記は既定額、上段表記は推計による加算額

公債費 年度末残高の推計

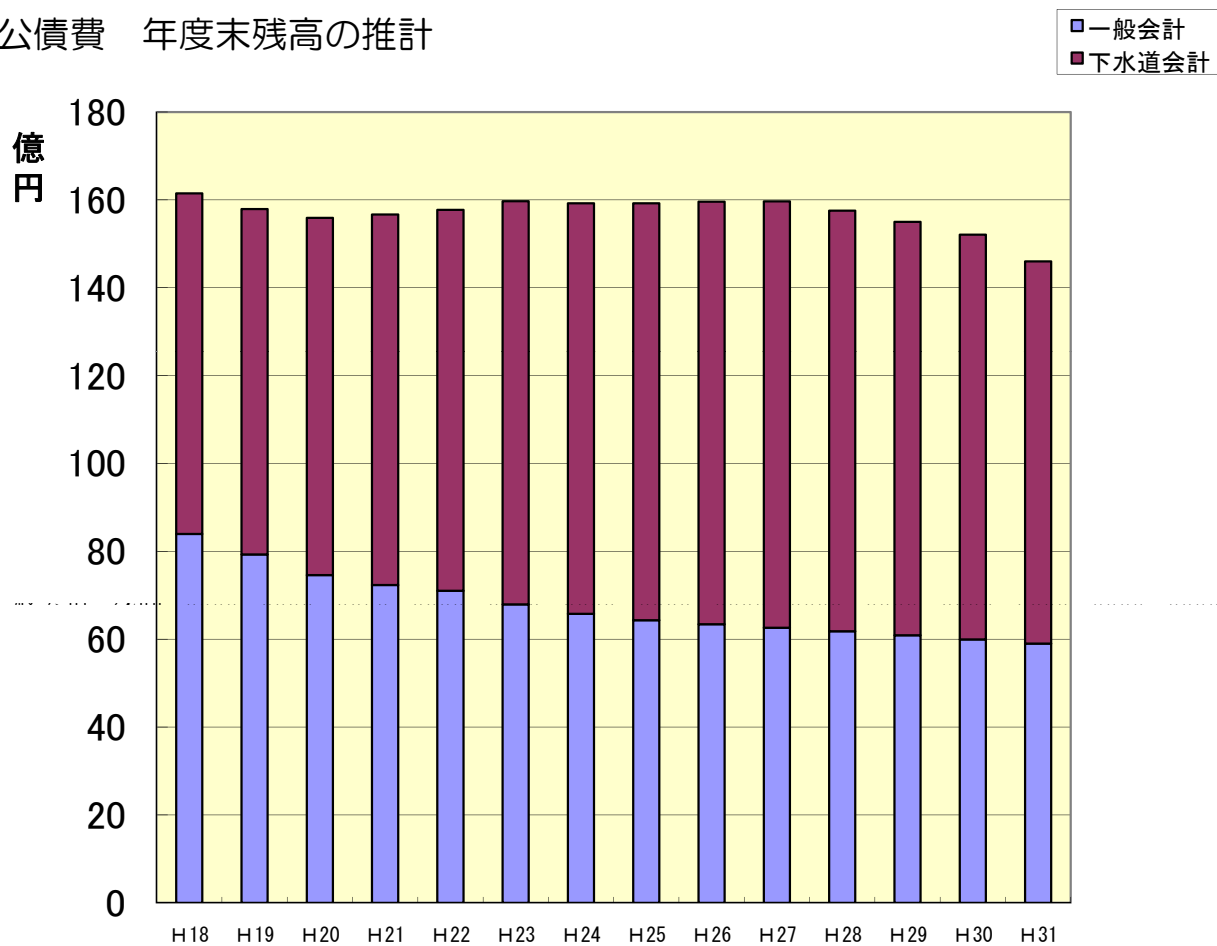

元利償還金の推計

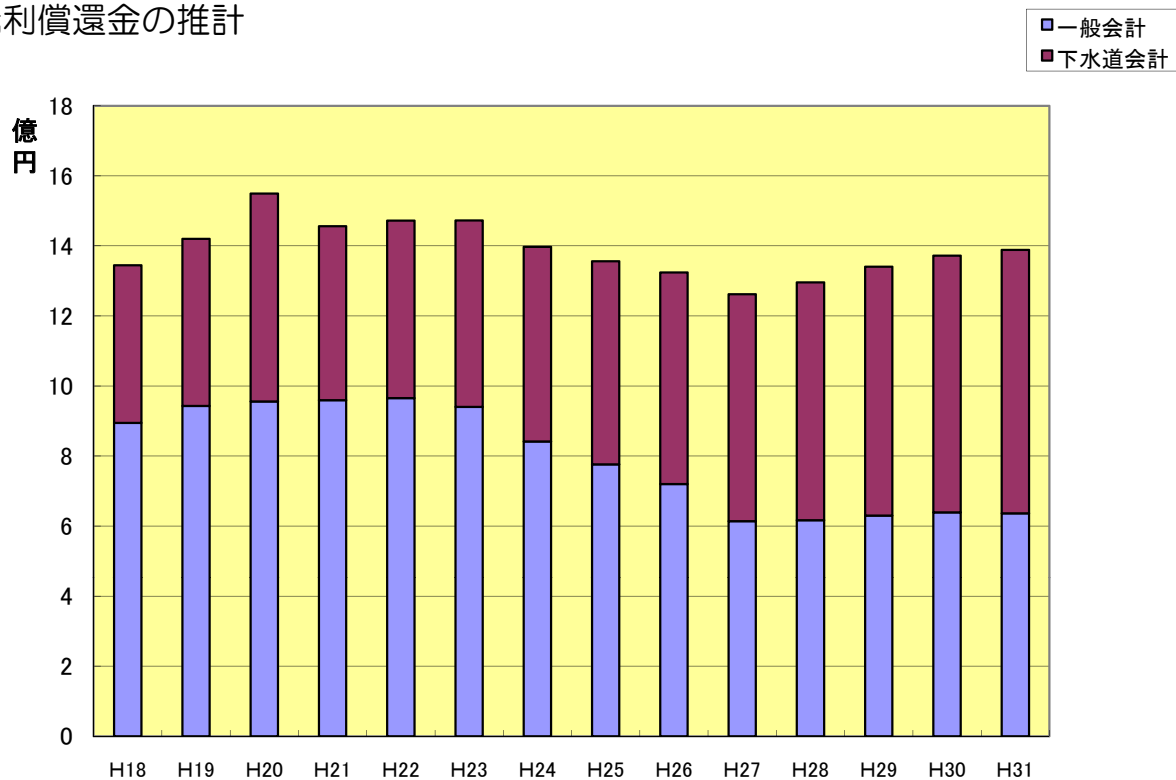

普通建設事業費の財源内訳

(単位:千円)

| 項 | 事業費 | 左 の 財 源 内 訳 | | | | | 一般財源 |
|-------------|----------------|---------------|---------------|---------------|---------------|----------------|------|
| | | 特 定 財 源 | | | | | |
| | | 国庫支出金 | 県支出金 | 地方債 | その他 | | |
| 総務管理費 | 3,920 | 0 | 0 | 0 | 0 | 3,920 | |
| 地域協働費 | 11,504 | 1,784 | 1,359 | 0 | 0 | 8,361 | |
| 児童福祉費 | 958 | 0 | 0 | 0 | 0 | 958 | |
| 清掃費 | 220,415 | 0 | 20,700 | 64,000 | 23,000 | 112,715 | |
| 道路橋りょう費 | 194,579 | 40,000 | 0 | 15,000 | 1,037 | 138,542 | |
| 都市計画費 | 6,500 | 0 | 0 | 0 | 0 | 6,500 | |
| 住宅費 | 5,953 | 2,678 | 0 | 0 | 0 | 3,275 | |
| 消防費 | 17,572 | 0 | 12,700 | 0 | 0 | 4,872 | |
| 小学校費 | 5,938 | 0 | 0 | 0 | 0 | 5,938 | |
| 中学校費 | 3,287 | 0 | 0 | 0 | 0 | 3,287 | |
| 幼稚園費 | 16,115 | 0 | 0 | 0 | 0 | 16,115 | |
| 社会教育費 | 2,958 | 0 | 0 | 0 | 0 | 2,958 | |
| 歳出合計 | 489,699 | 44,462 | 34,759 | 79,000 | 24,037 | 307,441 | |