

広報 おおいそ

11月

NO.604



▲もみじのライトアップ 県立大磯城山公園
11月21日(土)～29日(日) 各日とも16:30～20:30
関連記事17ページ

おもな内容

- 旧吉田茂邸庭園と大磯の邸園めぐり……………②
- 旧吉田茂邸再建に向けて 連載②……………③
- 旧吉田茂邸再建基金寄附者一覧②……………③
- 新型インフルエンザの予防接種が始まります!!…④
- 平成22年4月からの保育園児を募集……………④
- 出産育児一時金 42万円に引き上げ……………④
- 「町長と語り合う集い」の参加者を募集!! ……⑤
- これからのまちづくりにみなさんの声を…………⑤
- 大磯ふれあい農水産物まつり2009……………⑧
- 図書館・郷土資料館だより……………⑩
- 第56回大磯一周駅伝大会参加チーム大募集!! …⑪
- 情報コーナー……………⑫

旧吉田茂邸庭園と大磯の邸園めぐり

『邸園文化交流園・大磯』2009 秋

歴史めぐりスタンプラリー

焼失を免れた旧吉田茂邸の庭園の公開をはじめ、伊藤博文公没後百年を記念した展示「滄浪閣の時代」の見学など、歴史めぐりスタンプラリーを開催します。

▼とき 11月21日(土)、24日(火)、26日(木)、28日(土)、12月5日(土)、6日(日)

①午前の部

- ・10時(受付/9時30分)
- ・11時(受付/10時30分)
- ②午後の部(12月6日は除く)
- ・13時30分(受付/13時)

▼受付場所 旧吉田茂邸庭園

(案内図参照)

▼内容 旧吉田茂邸庭園(スタンプ)→城山公園・郷土資料館(スタンプ)→東海道松並木や非公開別荘の景観めぐり→旧島崎藤村邸(スタンプ)→嶋立庵(スタンプ)→新島襄終焉の地碑→地福寺・藤村の墓所→観光案内所(スタンプ)

○全部の施設のスタンプを押された方には、記念絵葉書を進呈。旧吉田茂邸庭園内にはガイドが付きまます。

▼募集人数 1日180名(未就学児は申込み不要)

▼参加費 500円(資料代・保険代等)

②午後の部 13時30分～15時30分(受付13時)

▼受付場所 旧安田善次郎邸

(案内図参照)

▼内容(コース) 旧安田善次郎邸の茶室でお点前を楽しむ↓旧安田善次郎邸のお庭案内↓町内の旧跡案内↓翠溪荘のお庭案内↓解散

▼募集人数 午前・午後各回14名程度

▼参加費 2,000円

▼注意事項

- ・コースは、ガイドの先導により約2km徒歩でめぐります。(天候の状況により変更や省略有)
- ・荒天の場合は中止
- ・お子様同伴の申込みは、できません。



▲旧吉田茂邸庭園内(昨年度)

邸園講座「大磯の歴史」

旧吉田茂邸の庭園をテーマに講演を行います。

▼とき 12月6日(日)

13時30分(受付/13時)

▼受付・会場 旧吉田茂邸庭園

(案内図参照)

▼内容 邸園講座及び見学

講師 飯田善雄先生(郷土史研究者)

▼募集人数 50名

▼参加費 2,000円

邸園めぐりとお茶を楽しむ会

▼とき 12月3日(木)、8日(火)

①午前の部 10時～12時(受付9時30分)



▲旧安田善次郎邸庭園内

☆共通事項

▼申込み方法

催し物の名称、参加希望日、氏名、住所、電話番号を明記のうえ、往復はがき又はFAXで申込みください。(電話・電子メール等での予約受付不可)。1枚で4人まで申込み可能(お茶を楽しむ会)は1枚で2人まで。

▼予約受付期間

11月1日(日)～各催し実施日の3日前まで(先着順。3日前以降の消印無効。受付開始以前の申込み不可)

▼アクセス・交通機関

邸園内には駐車場がありませんので、公共機関をご利用のうえ、お越しくください。

【旧吉田茂邸】

- ・JR大磯駅からバス(二宮・国府津・小田原駅方面行き)乗車5分 城山公園前バス停下車
- ・JR二宮駅南口からバス(大磯・平塚駅方面行き)乗車7分 城山公園前バス停下車

【旧安田善次郎邸】

- ・JR大磯駅から徒歩10分
- その他
- ・参加中は、ガイド又は係員の指示に従って下さい
- ・立ち入り禁止の部分の見学は出来ません
- ・履物は底が平な物をお願いします

- ・ペットをつれての参加は出来ません
- ・車椅子での参加は出来ません
- ◎問い合わせ・申し込み(社大磯町観光協会) 大磯町大磯878-1 ☎0463(61)3300

※本事業は、(社大磯町観光協会)が主催し、神奈川県及び大磯町が共催しています。

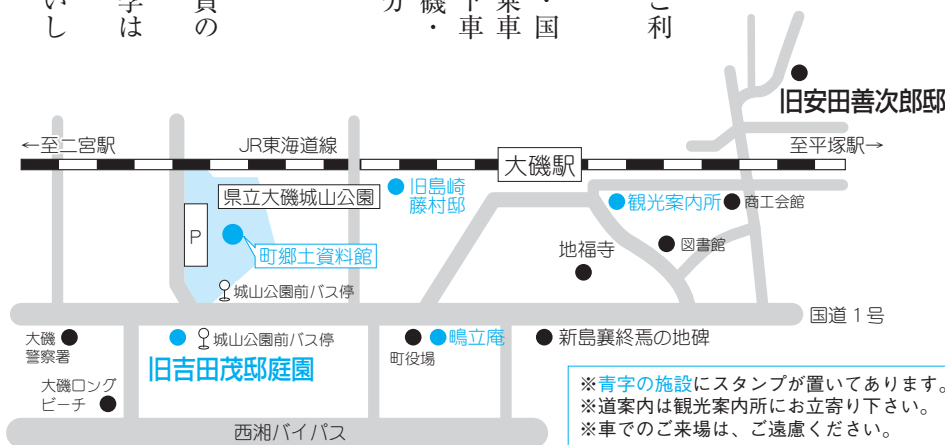

※青字の施設にスタンプが置いてあります。※道案内は観光案内所にお立ち下さい。※車でのご来場は、ご遠慮ください。

大磯の賢人 吉田茂

惜別のとき

吉田茂死去の知らせに、昭和42年10月20日・21日、大磯の吉田邸には、佐藤栄作、岸信介、画家の安田靉彦など、錚々たる面々が相次いで弔問に訪れ、吉田の生前の幅広い人脈と絶大な影響力を偲ばせました。

吉田茂は「皇室と国民は一体不可分」であり、神道は「皇室の宗教であり国民の宗教である」（『回想十年』第四巻）という神祇観・国体観を持っており、明仁親王の立太子礼の式典の際、自らを「臣茂」と称したことも有名です。しかし意外にも死の直後、生前の希望によりカトリックの洗礼を受けています。洗礼名は「ヨゼフ・トマス・モア」。「ヨゼフ」は吉田が望んだネームで、「トマス・モア」は『ユートピア論』で知られる英国人政治家の名前です。雪子夫人や長女の麻生和子氏はカトリック信者であり、吉田自身、東京カテドラル聖マリア大聖堂の後援会の会長を引き受けたこともあります。吉田に洗礼を授けた司

教によれば、吉田は生前「元氣なときはともあれ、死にそうになったら、洗礼をうけて『天国泥棒』をやってやろう」（『アサヒグラフ』臨時増刊11月5日号「緊急特集吉田茂の生涯」と言っていたといえます。

国葬に先立ち、10月23日東京カテドラル聖マリア大聖堂でカトリックによる内葬が行われました。内葬とはいえ約1,500人もの参列者が駆け付け、私人・吉田茂を見送りました。その後、幡ヶ谷火葬場の特別室で荼毘にふされ、遺骨となった吉田は大磯の邸宅に帰ったのです。

10月31日、遺骨は長男の健一氏の胸に抱かれ、最愛の地・大磯に永遠の別れを告げました。

大磯町内では早朝から軒ごとに日の丸半旗が掲げられ、吉田邸から東京へ向かう東海道沿道には、大磯町内の小学校や中学校の児童・生徒をはじめとする1万5千人もの町民が列をなして見送り、吉田に最後の別れを告げました。見送りの列は平塚市内まで延々と続いたといいま

す。大磯町民の吉田に対する尊敬の念と愛情、そして死への深い悲しみがうかがえます。

この日、日本武道館で執り行われた戦後初となる国葬には、遺族をはじめ、当時の皇太子御夫妻・各皇族、政界関係者、外国使節団が参列したほか、一般会葬者が4万人にもものぼり、供えられた菊の花によって式壇は埋め尽くされました。

国葬で葬儀委員長を務めた佐藤栄作首相は弔詞の中で吉田を次のように評しました。「花を愛し、人を愛し、こよなく人生を楽しむ、そして何ものにもまして祖国日本を愛し、誰よりも日本人としての自負心を抱いていた」——日本のため、一途に戦い続けた愛すべきワンマン宰相・吉田茂は、現在雪子夫人と共に青山墓地で永遠の眠りに就いています。



▲国道で霊柩車を見送る国府中学生 (大内博氏撮影)

◎問い合わせ 郷土資料館
臨時学芸員 曾根田
☎(61)4700

旧吉田茂邸再建基金寄附者一覧②(8月12日～9月2日)

9月2日現在、総額24,536,626円の寄附をいただきました。ご協力ありがとうございました。

(寄附受付順、敬称略)

寄附者氏名	市町村名	寄附金額
匿名	平塚市	※※※※※
高橋 和雄	大磯町	¥50,000
松崎 善昭	大磯町	¥10,000
匿名	大磯町	¥20,000
西巻 邦子	大磯町	¥10,000
西巻 國夫	大磯町	¥10,000
有限会社松月	大磯町	¥50,000
匿名	大磯町	¥50,000
中辻 博尊	大磯町	¥20,000
匿名	大磯町	¥10,000
匿名	平塚市	¥20,000
奥崎 優子	大磯町	¥20,000
沢地 正平	小田原市	¥10,000
渡辺 正平	大磯町	¥10,000
古正 英男	大磯町	¥10,000
二宮 恭平	大磯町	¥100,000
伊澤 福松	大磯町	¥50,000
株式会社エス・ケイ・ディ	平塚市	¥10,000

寄附者氏名	市町村名	寄附金額
小谷 コノミ	大磯町	¥50,000
池田 久男	茅ヶ崎市	¥10,000
匿名	大磯町	¥10,000
匿名	大磯町	¥10,000
匿名	大磯町	¥10,000
山口 勝	※※※※※	※※※※※
秋山 民野	埼玉県川口市	※※※※※
大磯町区長連絡協議会	大磯町	¥240,000
匿名	大磯町	¥10,000
匿名	大磯町	¥30,000
佐々木 邦夫	大磯町	¥10,000
匿名	大磯町	¥10,000
匿名	大磯町	¥20,000
大石 浩準	小田原市	¥30,000
主代 誠	藤沢市	¥10,000
匿名	大磯町	¥200,000
匿名	大磯町	¥3,000
匿名	大磯町	¥1,000,000

◎問い合わせ 都市計画課 ☎内線243

新型インフルエンザの

11月から 予防接種が始まります!!

予防接種は、優先接種者に該当し希望する方に行われます。

妊婦さんや基礎疾患をお持ちの方は、主治医とよく相談してください。

▼優先接種の対象者と時期

新型インフルエンザにかかる
と重症化する危険性が高い方から、次のように予定されています。接種時期については、ワクチンの入荷状況により変更となる可能性があります。

接種時期(予定)	対象者
11月頃	①妊婦 ②基礎疾患を有する方*
12月頃	1歳から小学校3年生
1月頃	①1歳未満児の保護者 ②小学校4年生～高校生 ③65歳以上の方

*基礎疾患とは、慢性的呼吸器疾患・心疾患・腎臓病、インスリンや経口薬が必要な糖尿病などです。

▼費用(全額自己負担)

6,150円(2回接種の場合)
(ただし、生活保護世帯・住民税非課税世帯の方は、免除となります。事前に町担当課にご連絡ください)

▼その他

優先接種対象者以外の方は、今後の接種状況などにより決まります。

なお、実施医療機関の案内は、町HPなどでお知らせいたします。

- ①手洗い、うがい、咳エチケットの習慣を身につけましょう。
- ②発熱、かぜ症状がある場合は、電話連絡のうえ、マスクをして早めに受診してください。
- ③かかってしまったら、医師の許可が出るまでは、外出を控えましょう。

◎問い合わせ

☎内線310

スポーツ健康課

平成22年度保育園新規入所受付日程表

希望する保育園	町外の保育園	国府保育園／サンキッズ大磯
日時	12月7日(月)・8日(火) 9:00～18:30	12月9日(水)・11日(金) 9:00～18:30 12月10日(木) 9:00～19:15
場所	子育て支援室(役場本庁舎1階 4番窓口)	



平成22年4月からの 保育園児を募集

平成22年4月から新たに保育園への入所を希望される園児を募集します。
希望される方は、次の日程表により受付をしますので、手続きください。

▼対象児童

平成22年4月1日現在、生後2か月以上で、以下の基準に保護者が該当する児童
※ただし、保育園により入所可能年齢は異なります。

▼入所基準

保護者が次のいずれかの条件に該当し、同時に他の家族も保育ができないこと。

- ①居宅外・居宅内で日常の家事以外の労働をしている(1日4時間以上・週4日以上)
- ②母親が妊娠中または出産前後

◎問い合わせ

子育て支援室 ☎内線318

出産育児一時金 42万円に引き上げ



医療機関への直接支払制度も開始

10月1日から、国民健康保険に加入されている方が出産した際に受け取ることができるようになりました。出産育児一時金が、38万円から42万円に引き上げられました。

▼対象

10月1日から平成23年3月31日までに出産する方

▼直接支払制度

かかった出産費用に出産育児一時金を充てることができるように、原則として保険者から病院等へ直接支払う仕組みに変わりました。

詳しくは医療機関または保険福祉課にお問い合わせください。

◎問い合わせ

保険福祉課 ☎内線275

「町長と語り合う集い」の

参加者を募集!!

町では、「町長と語り合う集い」に参加いただける方を募集しますので、ふるってお申し込みください。

募集の内容

◎対象者
町内在住の留学・海外生活経験のある方

◎開催日
12月20日(日) 午前10時～

◎開催場所
役場3階公室

◎募集人数
10人

◎申込方法
電話、郵送又はファックスなどにより、郵便番号、住所、氏名、電話番号をお伝えください。(先着順)

これからのまちづくりで みなさんの声を

「町の総合計画」についての意見交換会を開催します

第四次総合計画中期基本計画の意見交換会を開催します。

まちづくりに興味のある方の参加を募集しますので、お申し込みください。

募集の内容

◎開催日時

①11月16日(月) 午前10時～

②11月21日(土) 午後2時～

※ともに同一内容で2時間程度を予定

◎対象者
町内在住の方

◎開催場所
町保健センター2階研修室

◎募集人数
各回50人ずつ

◎申込方法
電話、郵送、FAXなどにより、郵便番号、住所、氏名、電話番号、参加希望日をお伝えください。(先着順)

◎共通申し込み・問い合わせ先 〒255-8555 大磯町東小磯183 大磯町役場 政策課 ☎内線206

ごみ処理広域化

シリーズ vol.4

現在進めている内容は?

熱回収(焼却)施設の建設準備

平塚市大神地区に、熱回収(焼却)施設を建設するため、環境影響予測評価(環境アセスメント)を実施しています。

また、どのような処理方法にするのかを決めるため、学識経験者などで構成する委員会を設置し検討しており、11月には、施設の建設業者等が決定します。

※熱回収(焼却)施設:単にごみを焼却するだけでなく、ごみ焼却時に発生する熱を利用して発電などのエネルギー回収をする施設

※環境影響予測評価(環境アセスメント):熱回収(焼却)施設を建設するにあたって、事前に環境への影響を十分調査・予測・評価をし、地域住民等の関係者の意見を聞き、環境に配慮する手続き

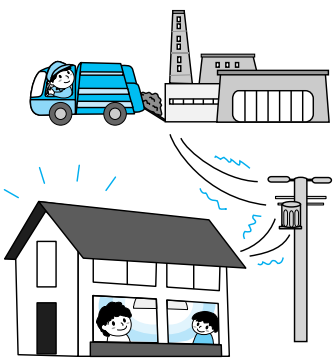

し尿処理施設の改修を実施

平成22年度から平塚市のし尿と浄化槽汚泥を、町のし尿処理施設で受け入れるため、施設改修を実施しています。



▲改修が進められるし尿処理施設

二宮町の復帰について検討

本年3月に、二宮町から「ごみ処理広域化への復帰」について要望がありました。

これを受け、平塚市・大磯町・二宮町の1市2町で二宮町のごみ処理広域化への復帰について検討しています。

◎問い合わせ

環境経済課 ☎内線359

秋の全国火災予防運動

消えるまで
ゆっくり火の元
にらめっ子

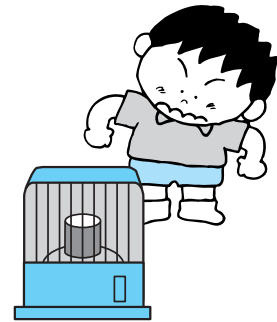

11/9 ~
11/15

11月9日(月)から15日(日)までの7日間、秋の全国火災予防運動が実施されます。
これから冬にかけては空気が乾燥し、火災が発生しやすくなります。
暖房器具等の火気を使う機会も多くなってきましたので、次の「いのちを守る7つのポイント」を参考に普段の生活の中で火災予防を実践してみてください。

《住宅防火 いのちを守る7つのポイント》

- ③つの習慣**
- 寝たばこは、絶対しない
 - ストーブは、燃えやすいものから離れた位置で使用をする
 - ガスコンロなどのそばを離れるときは、必ず火を消す

住宅用火災警報器の設置場所

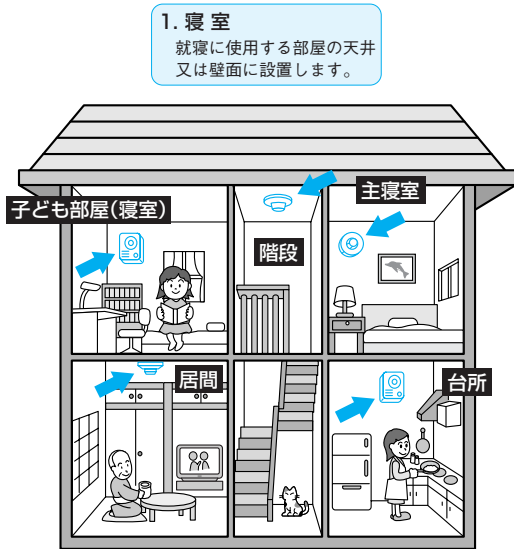

1. 寝室
就寝に使用する部屋の天井又は壁面に設置します。

2. 階段
就寝に使用する部屋がある階の階段の踊り場の天井又は壁面に設置します。

3. 台所
設置するよう努めてください。(義務付けではありません。)

- ④つの対策**
- 住宅用火災警報器を設置する
 - 防災製品を使用する
 - 住宅用火災警報器を設置する
 - お年寄りや体の不自由な人を守るために、隣近所の協力体制を作る

◎問い合わせ
消防総務課 ☎(61)0911

消火器の破裂にご注意を!!



去る9月15日と16日に大阪府東成区及び福岡県行橋市において、腐食が進んだ消火器を操作したことにより、消火器が破裂し、負傷する事故が発生しました。事故防止のため、腐食や変形等がある消火器は絶対に使用しないでください。

○消火器が風雨にさらされる場所や湿潤な場所等に設置されていないかを確認するとともに、消火器の状態を点検してください。
○不用になった消火器について

では、回収を行っている事業者者に処理を依頼してください。特に腐食が進んでいる加圧式消火器は、容器が破裂する危険性が大きいので、速やかに廃棄処理することをお勧めします。

放置された所在不明の消火器を発見した場合は、触ったりせず消防署までご連絡をお願いします。

また、現在の国の緊急雇用創出基金事業により、町から委託された業者が町内の巡回点検活動をしていますが、今後は併せて街頭消火器の点検も実施していきます。

◎問い合わせ
消防総務課 ☎(61)0911

平成21年分 年末調整等 説明会

年末調整の方法、源泉徴収票及び給与支払報告書の書き方や法定調書の作成と提出に関する説明会を開催します。

○平塚会場

▼とき 11月10日(火)
午後2時～3時50分

▼ところ 平塚中央公民館1階
大ホール

○大磯・二宮会場

▼とき 11月11日(水)
午後2時～3時50分

▼ところ 二宮町生涯学習センター(ラディアン)ホール
※どの会場も内容は同じです。

◎問い合わせ

・平塚税務署 ☎(22)1400
・税務課 ☎内線253・254

町職員人事異動

(平成21年10月1日付)

新	氏名	旧
<課長級>		
環境経済課主幹	石井 道朗	選挙管理委員会主幹

◎問い合わせ 総務課 ☎内線211

防犯功労団体・功労者表彰の受賞

おめでとうございませう

9月4日(金)、「地域安全県民のつどい」が県立音楽堂にて開催され、県警察本部長から防犯活動功労団体及び防犯功労者の表彰を受けました。

防犯活動功労団体表彰 受賞団体

◎台町町内会

平成18年4月から学童の見守り活動を中心とした防犯活動がされてきたことによる受賞です。

防犯功労者表彰受賞者

受賞された2人の防犯指導員は、日頃からの防犯パトロールや啓発活動を行い防犯に取り組んでいることによる受賞です。

◎福島 進さん(生沢)

大磯町・二宮町防犯指導員連絡協議会会長



◎今井章治さん(大磯)

大磯町・二宮町防犯指導員連絡協議会防犯指導員



▶台町町内会の方々

◎問い合わせ

町民課 ☎内線237

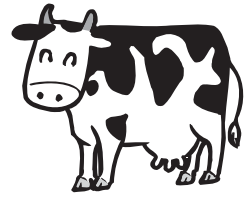

畜産共進会 を開催しました

10月2日(金)に馬場公園にて実施する予定でした畜産共進会は、荒天のため、出品予定者の牛舎を回る巡回審査に変更し実施しました。

本年度に優秀賞を受賞した乳牛の出品者は次のとおりです。

- 第1類(9か月〜1歳)
柏木 正好 (寺坂)
- 第2類(1歳〜1歳3か月)
二宮 良一 (生沢)
- 第3類(1歳3か月〜1歳6か月)
二宮 三雄 (虫窪)
- 第4類(1歳6か月〜2歳3か月)
吉川 博 (中丸)
- 第5類(2歳3か月〜3歳)
野崎 健一 (寺坂)
- 第6類(3歳〜4歳)
野崎 裕子 (寺坂)
- 第7類(4歳以上)
野崎 健一 (寺坂)

■経産ブランドチャンピオン ▼名号

ケープフィールド
マラソン ラブラブ モード
(第7類)



■未經産リザーヴチャンピオン ▼名号

申請中(第3類)



◎問い合わせ

環境観光課 ☎内線263

大磯町出身の征矢明廣さんが、町出身者として初めてとなる、JICA(独立行政法人国際協力機構)のシニア海外ボランティアとして中東シリアに派遣されることになり、去る9月16日に大磯町長を表敬訪問されました。



▲征矢さん

町内で初!! シニア海外ボランティアに参加

派遣期間は10月から2年間の予定で9月29日には派遣先に向け出発されました。派遣期間中は、これまでの経験を活かし、現地の工業専門学校で自動車整備科の教員に対し、電子制御に関する指導のサポートをする予定です。健康に留意され、ご活躍されることを祈念いたします。

◎問い合わせ

☎内線211 総務課

大磯ふれあい

農水産物まつり 2009

直売・模擬店

「育てよう 地域の農業・漁業地域との共生」をテーマに、町内で生産された果物や野菜などの品評会及び農産物や鮮魚等の直売・模擬店を開催します。

農産物品評会

○出品物の一般公開

▼とき

11月7日(土)

午後2時～午後4時

11月8日(日)

午前9時～午前11時

▼ところ

大磯港港湾管理事務所

○出品物の販売

▼とき

11月8日(日) 午後1時～

▼ところ 大磯港県営駐車場



▲好評に終わった農産物品評会 (昨年度)



▲賑わった直売・模擬店の様子(昨年度)

▼とき 11月8日(日)

午前10時～午後3時

▼ところ 大磯港県営駐車場他

▼内容 農水産物の直売(柿・

野菜・手作りこんにやく・鮮

魚・海産物・焼きそばや磯汁

等)、牛乳、堆肥の配布、福

引大会・演奏ほか

※駐車場は台数に限りがありま

すので、車での来場はご遠

慮ください。

※買い物袋持参にご協力お願い

します。

◎問い合わせ

・環境経済課 ☎内線263

・JA湘南大磯支所

☎(71)2511

・漁業協同組合

☎(61)0940



姉妹都市だより

防災訓練に相互参加

姉妹都市間で締結している災害協定に基づき、10月12日(月)に行われた町防災訓練の緊急物資輸送訓練に、長野県小諸市と岐阜県中津川市が初参加しました。

また、9月6日(日)に行われた長野県小諸市の防災訓練には町も初参加し、今後、訓練の経験を活かし、災害時には速やかな相互協力をしていきます。



▲緊急物資を手渡す小諸市・中津川市

両市から旧吉田茂邸再建基金に寄附

緊急物資輸送訓練終了後、両市から旧吉田茂邸再建基金へ寄附をいただきましたので、町長から感謝状を贈呈しました。

岐阜県中津川市では

藤村記念館落成記念日と

藤村のゆかりを訪ねる旅

を計画しています。

【藤村記念館落成記念日】

記念館整備作業と講演会を行います。

▼とき 11月15日(日)

▼ところ 馬籠集会所(記念館向かい)

▼協力費 500円

◎問い合わせ・申し込み

藤村記念館

☎0573(69)2047



▲藤村記念館隠居所

【藤村のゆかりを訪ねる旅】

▼11月16日(月)

中津川(大磯(大内館・藤村旧宅・地福寺・郷土資料館))

湯河原(伊藤屋)

▼11月17日(火)

湯河原(箱根(旧青木旅館

跡・環翠楼))中津川

◎問い合わせ・申し込み

山口総合事務所

☎0573(75)2126

市民活動団体をご紹介します

町では町内で活動する市民活動団体を登録し、その活動内容等を、町ホームページや役場本庁舎・国府支所の情報コーナーで紹介しています。

▶何か活動したいと考えている方は…

興味のある分野に登録されている団体に、直接ご連絡ください。

▶登録をしたい団体は…

自分たちの活動をアピールしたい、一緒に活動する仲間を増やしたいなどのお考えのある団体は、申請書を町民課へ提出してください。

※市民活動団体とは、自主的かつ自発的に営利を目的としない活動を行う団体です。

◎問い合わせ 町民課 ☎内線237

中退共制度に加入しませんか？

中退共制度(中小企業退職金共済制度)は、中小企業で働く従業員のための外部積み立て型の国の退職金制度です。中退共制度をご利用になれば、安全・確実・有利な退職金制度が手軽に作れます。

〈制度のしくみ〉

事業主が中退共と退職金共済契約を結び、毎月の掛金を金融機関に納付します。従業員が退職したときは、その従業員に中退共から退職金が直接支払われます。

〈制度のメリット〉

- ▼適格年金制度からの移行先です。
- ▼掛金の一部を国が助成します。
- ▼掛金は全額非課税となります。
- ▼パートタイマー等の方も加入できます。
- ▼退職金の管理が簡単です。

◎問い合わせ

- 独立行政法人勤労者退職金共済機構 中小企業退職金共済事業本部(中退共)
- ☎03(3436)0151
- 環境経済課 ☎内線263

磯つ子レポート

No.66

大磯のおすすめスポット Vol.9 〜 駅前観光案内所〜

私は駅前の観光案内所に行きました。中に入ってみると、大磯の景色の絵はがきセットや、手作りのストラップ、海岸の石のペーパーウエイトなどが売っていました。



▲大磯の海岸の石に西行法師の俳句が書かれたペーパーウエイト

私が行った時、ちょうど吉田茂の焼印入りの木のストラップを作っているところでした。



▲故吉田茂元首相の顔と「大磯」の文字が焼印された木のストラップ

この案内所では、大磯の観光マップや年間行事のパンフレットを無料で提供してくれます。また、案内所の中では観光協会の人々が観光スポットなどを教えてください。

そして、大磯の名所を見るために、レンタル自転車も置いてあるそうです。(1台500円)

みなさんも利用してみてください。(岩淵絵里花)

大磯のおすすめスポット Vol.10 〜 大磯運動公園〜

みなさんは、秋といえば何を思いうかべますか？

私は「スポーツの秋」です。私みたいに、「スポーツの秋」のかたには、大磯運動公園をおススメします。



▲今年も盛況だったチャレンジフェスティバル

運動公園には、スポーツをする人のために、たくさんのおしつけがそろっています。

運動じょう、ローラーすべりだいなどです。ここでは毎年、チャレンジフェスティバルも開催しています。

私は走る事が大好きだし、運動も好きだから、運動公園が大好きです。

みなさんも運動公園にぜひ行ってみてください。(内海帆奈美)

不動川にいるカモ



▲心和むかわいいカモたち

不動川にいるカモは、ならんで泳いでいたり、水の中や土をつついていたりしています。たまに飛ぶしゅん間をみるることができます。

かわいいカモなので、みなさんも見てみてください。(岸本明奈)

◎問い合わせ

政策課 ☎内線207

図書館・郷土資料館 **だより**

図書館の休館日
11月/2・5・9・16・24・30日
郷土資料館の休館日
11月/2・9・16・24・30日

名称	主な内容	これからのラインアップ	開催日	時間
ホリデー映画会	エンタテインメント作品	洋「ティファニーで朝食を」	11/23	13:30～
日曜おおいそキネマ		邦「嵐を呼ぶ男」 洋「ドクター」	11/15 12/20	13:30～
懐かしの金曜名画座	1960年以前の作品	洋「恋人たち」 洋「哀愁」	11/6 12/4	10:00～
木曜シネマサロン	1970年以降の作品	洋「蝶々夫人」オペラ特集② 洋「トスカ」オペラ特集③	11/12 12/10	13:30～
特集映画会	企画もの	クリスマス映画会 洋「メリーポピンズ」	12/23	13:30～
ちびっこアニメ劇場	未就学児童対象作品	「アンパンマンとぶたまんまん」他 「ゆきだるま」他	11/11 12/9	15:00～

図書館情報

◎図書館に関する問い合わせ・申し込み ☎(61)30002

秋から映画を楽しみませんか

図書館では、優れた映像作品を皆さんに紹介するため、映画会を開催しています。

上映に当たっては、映画ボランティアの協力により、バラエティに富んだ作品選びをしています。上映会場は、図書館本館の2階大会議室です。

詳しい上映日程や内容は、広報お知らせ版、ホームページや館内配布の上映案内をご覧ください。

映画会を鑑賞するには、事前申込みは必要ありません。

図書館の映画で、ひとときをお楽しみください。

※上映作品選びや上映時の機器操作を行っていただく、映画ボランティアを募集していますので、お問い合わせください。

まちのギャラリー

◎千草の会作品展

▼とき 11月4日(水)正午～25日(水)正午まで、平日は午前9時～午後6時50分、土日祝日は午前9時～午後4時50分

▼ところ 図書館本館2階ロビー
▼内容 植物画



▲「あじさい」

郷土資料館情報

◎郷土資料館に関する問い合わせ・申し込み ☎(61)47000

伊藤博文没後100年記念事業のご案内



▲伊藤博文旧宅(山口県萩市)

◎伊藤博文没後100年記念展

「滄浪閣の時代」
12月6日まで企画展示室および常設展示室の一部を使用して記念展「滄浪閣の時代」を開催しています。



▲伊藤博文肖像画 (西小磯東地区所属)

◎記念上映会

「長州ファイブ」の上映
会期中の毎週土曜日の午後2時から4時にかけて、郷土資料館研修室において「長州ファイブ」を上映します。この映画は若き日の伊藤博文を含む長州藩士5人の活躍を描いた作品です。入場は無料です。

◎ミュージアム・トーク

学芸員が展示解説をいたします。会期中随時、受け付けていますので、ご希望の方は窓口にてお申し出ください。

ミニ展示のご案内

◎2009 アカウミガメ産卵・孵化の記録

今夏、本町海岸において5年ぶりに確認されたアカウミガメの産卵・孵化の様子を写真パネル等で紹介しています。12月27日までエントランスホールで開催しています。



▲展示風景

参加チーム大募集!!

- ▶とき 平成22年1月17日(日)
開会式：8:20～ スタート：9:00～
- ▶参加資格 町在住・在勤・在学の中学生以上で構成するチーム（監督1名・選手7名・補欠3名以内）
- ▶コース 運動公園スタート・ゴール（下記地図参照）
- ▶申込み 保健センター1階スポーツ健康課にある申込用紙（町ホームページ上でダウンロードできます）に必要事項を記入してスポーツ健康課へ提出
- ▶締め切り 12月7日(月)
- ◎問い合わせ スポーツ健康課 ☎内線324



▲昨年実施した駅伝大会のスタート直後

大磯一周駅伝大会コース図

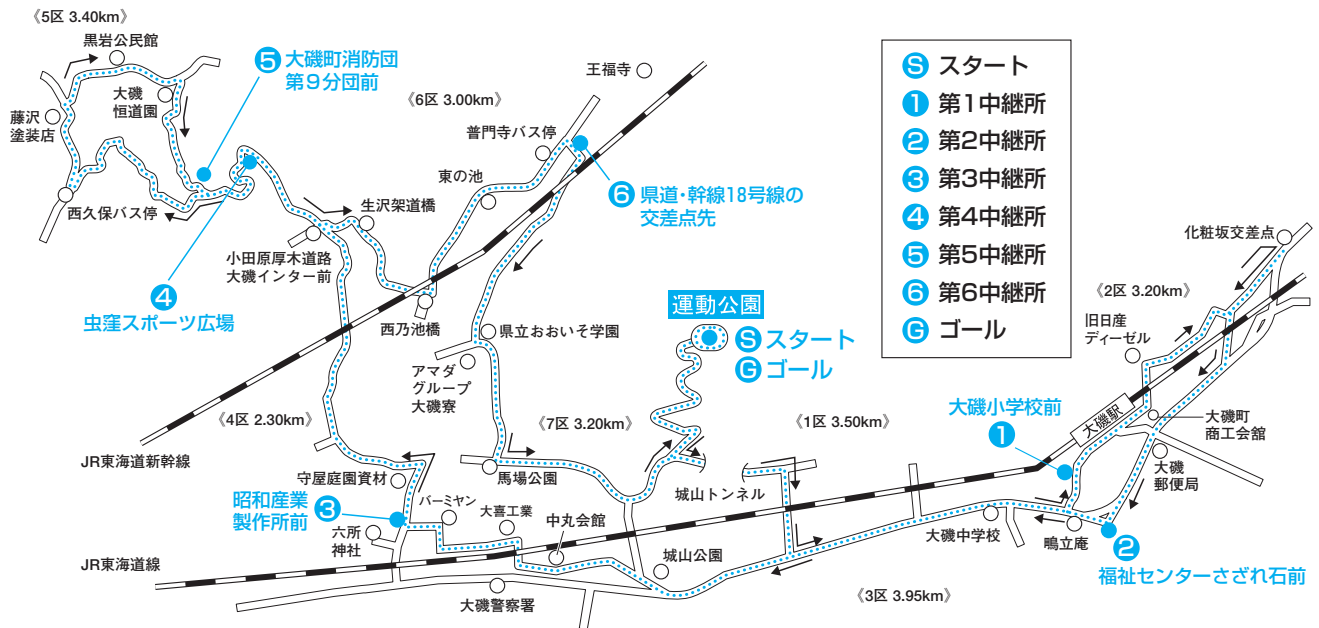

コースの概略と距離

- 《1区》運動公園多目的グラウンドスタート～第1中継所(大磯小学校前)「3.50km」
 - 《2区》第1中継所～第2中継所(福祉センターさざれ石前)「3.20km」
 - 《3区》第2中継所～第3中継所(昭和産業製作所前)「3.95km」
 - 《4区》第3中継所～第4中継所(虫窪スポーツ広場)「2.30km」
 - 《5区》第4中継所～第5中継所(大磯町消防団第9分団前)「3.40km」
 - 《6区》第5中継所～第6中継所(県道・幹線18号線の交差点先)「3.00km」
 - 《7区》第6中継所～第7中継所(運動公園多目的グラウンドゴール)「3.20km」
- 【総距離 22.55km】

協賛企業及び団体を募集します!

町と一緒に第56回大磯一周駅伝大会を盛り上げていただける企業等を募集します。詳細及びお申込みは、スポーツ健康課窓口または町ホームページをご覧ください。

4th Shonan International Marathon

第4回湘南国際マラソンに ご協力を! 11.8. SUN

大会当日は、参加者や応援者など約40,000人が会場となる大磯プリンスホテルに来場する予定です。参加者には、「車ででの来場を禁止」していますので、JR東海道線の利用が見込まれます。

今回、大磯駅からのシャトルバスは帰路のみ(会場から大磯港駐車場の)の運行となりますので、朝方はほとんどの参加者が徒歩で会場に向かいます。



▲昨年のようなす(松並木)

混雑する時間帯には大磯駅から会場までを多数の参加者が通行するため、近隣の皆様にご迷惑をおかけしますが、ご理解とご協力をお願いします。

◎問い合わせ

湘南国際マラソン事務局 ☎(70)6667

公式HP <http://www.shonan-kokusai.jp/>

▶特に混雑する時間帯

大磯駅 6:30頃～8:30頃
大磯プリンスホテル周辺

6:30頃～9:30頃
大磯港～大磯駅
14:00頃～16:00頃

▶町内交通規制

西湘バイパス
8:00頃～15:45頃

▶種目別スタート時間

・フルマラソンの部 9:00
・車いすの部 9:40
・10kmの部 9:50

▶スタート地点

フルマラソンの部、車いすの部、10kmの部
西湘バイパス大磯西 IC

第25回 町民バドミントン大会

- ▶とき 12月6日(日) 9:00～
- ▶ところ 国府中学校体育館
- ▶参加資格 町在住、在勤、在学の高校生相当年齢以上の方
- ▶種目 男女シングルス、ダブルス
※男子シングルスは、A、Bの2クラス
- ▶参加費 1人500円
- ▶表彰 各種目3位までに賞状及び賞品を授与
- ▶申込締切 11月29日(日)まで
- 問・申 町体育協会バドミントン部
牛見宅 ☎(61)2159

第5回町民 太極拳フェスティバル

太極拳に興味のある方、見学に来ませんか。模範演武の見学、ストレッチや太極拳の体験もできます。

- ▶とき 11月22日(日)
9:30～11:30
- ▶ところ 大磯小学校体育館
- 問・申 大磯町体育協会太極拳部
曾根田宅 ☎(61)0399

第11回町民フットサル大会

- ▶開会 12月6日(日) 9:00～
- ▶ところ 国府小学校体育館
- ▶参加資格 ①15歳以上の町在住・在勤・在学の方で5人以上のチーム(登録は10人まで)
②靴裏が平らの室内シューズを持参の方
- ▶競技方法 参加チーム数によりトーナメント戦又はパート別リーグ戦で行う
- ▶申込 チーム、メンバー登録用紙に記入の上、代表者会議時に提出
- ▶代表者会議・抽選会
11月26日(木) 19:00～
保健センター2階研修室
- 問 町体育協会サッカー部
加藤宅 ☎(61)3643



第48回大磯町民 ロードレース大会

- ▶とき 12月13日(日) 9:30
開会式
- ▶ところ 太平洋岸自転車道(町役場本庁舎正面玄関前集合)
- ▶種目 ①一般男子 6km、②一般女子 3km、③中学生男女 3km
- ▶参加資格 町在住・在勤・在学の方(但し、中学生以上に限る)
- ▶申込 当日9:00～9:20
- ▶表彰 1位から3位までに賞状及び賞品を授与
- ☆一般男子の部年齢別
①15歳～29歳以下(中学生は除く)、
②30歳代、③40歳代、④50歳以上
- ☆一般女子の部
- ☆中学生男女学年別
- 完走者には記録証を差し上げます。
- 問 町体育協会陸上部 仲川宅
☎(61)5222 (19:00以降)
- ※平成22年2月に開催される市町村対抗「かながわ駅伝競走大会」の選手選考の参考資料にします。

ユニカール体験会

体育指導委員とニュースポーツと一緒に体験してみませんか？

▶とき

- ①11月28日(土) 13:30～16:00
- ②11月29日(日) 13:30～16:00

▶ところ

- ①大磯小学校体育館
- ②国府小学校体育館

▶対象 小学生から大人まで参加自由。予約不要

▶種目 ユニカール(氷上スポーツであるカーリングを参考に考案された屋内スポーツ)

▶持物 運動できる服装、体育館用シューズ

▶主催 大磯町体育指導委員協議会

問 スポーツ健康課 ☎内線324

第19回 町民親善ゲートボール大会

▶とき 11月14日(土) 9:30～

▶ところ 世代交流センター(岩田記念室内競技場)

▶参加資格 町在住、在勤の方

▶競技規則 日本ゲートボール連合公式競技規則・審判実施要領及び本大会申し合わせ事項による

▶チーム編成 競技者5～7名以内(内主将1名)

▶申込締切 11月4日(水)まで

問・申 町体育協会ゲートボール部
飯島宅

☎(72)5779

依田宅

☎(72)0705



第13回 町民秋季ボウリング大会

▶とき

①第1シフト 11月26日(木) 20:00～

②第2シフト 11月29日(日) 10:00～

(開会式9:45 閉会式12:30)

▶ところ 大磯プリンスホテルボウリングセンター

▶参加資格 町在住、在勤、在学

▶種目 一般の部(19歳～49歳)、シニアの部(50歳以上)、ジュニアの部(18歳以下)

▶競技方法 3ゲームトータルピン、ハンディキャップ制

▶参加費 1,500円

▶参加賞 参加者全員に鉢植え小花贈呈(ジュニアは図書券付)

▶申込 申込用紙に必要事項を記入の上、ボウリング部事務局(〒259-0111大磯町国府本郷546大磯プリンスホテルボウリングセンター内)へ郵送又は持参。申込用紙は、大磯プリンスホテルボウリングセンターにあります。

問・申 町体育協会ボウリング部
石井宅 ☎(61)0646

第17回 町民秋季 男子ソフトボール大会

▶開会 11月8日(日) 8:30～

▶ところ 大磯中学校グラウンド

▶参加資格 町内在住、在勤の方

▶競技規則 日本ソフトボール協会オフィシャルルール

▶申込締切 10月30日(金)

▶代表者会議・抽選会

10月30日(金) 19:00～

保健センター2階研修室

問 町体育協会ソフトボール部
尾崎宅 ☎(61)4550

スポーツ大会の結果

結果は町ホームページでも確認いただけます。

ALLかながわスポーツゲームズ 第60回神奈川県総合体育大会 秋季大会結果

市町村対抗で各競技を実施。

【ゴルフ競技】

第15位(29市町中)

【バレーボール競技】 3回戦

VS秦野市 (0-2) 敗退

【卓球競技】 1回戦

VS川崎市 (2-5) 敗退

問 スポーツ健康課 ☎内線324



第47回町民卓球大会 (団体戦)結果

9月13日(日)、国府中学校体育館で男子19チーム、女子13チーム、男女合計110名参加にて実施。

▶男子の部

優勝 STC GOLD

準優勝 スマッシュピンポンA

第3位 大磯クラブ

第3位 STC C

▶女子の部

優勝 大磯クラブ

準優勝 大磯中学校A

第3位 江南高等学校

第3位 大磯中学校B

問 町体育協会卓球部
小野寺宅 ☎(61)4713

消防情報ダイヤル

☎(61)5151

消防車の出勤情報、休日当番医情報は、こちらで確認をしてください。通常は、防災情報(内容は毎月変わります。)が聞けます。

問 消防署 ☎(61)0911

防災行政無線ダイヤル

☎(62)1122

防災行政無線で放送した内容を電話で確認できます。

問 防災対策室 ☎内線241

大磯小前教室 (大磯小正門徒歩1分)

「秋の無料体験学習」受付中!!

11月16日(月)～30日(月)

教科:算数・数学・英語・国語
曜日:月・火・木・金のうち2回

●お問い合わせ

☎0463-61-5307(大西)

☎0120-372-100

0才～4才のお子様を対象にした楽しいインプットタイムもあります。
(土曜日10:00～11:30)

県立おおいそ学園 第28回収穫祭

農産物の即売、みかん狩り、さつまいも掘りなどを行います。ぜひお越しください。

▶**とき** 11月23日(月・祝)、
10:00～14:00(雨天決行。みかん狩り・さつまいも掘りは中止。)

▶**ところ** 県立おおいそ学園(大磯町生沢527)

問 県立おおいそ学園
☎(71)0590



食品トレーで作る 「エコな落款づくり」

身近な材料と道具で、あなただけの落款をつくりませんか。

▶**とき** 12月4日(金)
13:30～15:00

▶**講師** 町社会教育指導員
西川 道子氏

▶**ところ** 生涯学習館集会室

▶**対象** 町内在住の成人15名

▶**参加費** 無料

▶**持物** 白い食品トレー、牛乳パック(きれいに洗ってあるもの)、筆(6号ぐらいの平筆)、カッターナイフ、ハサミ、ボールペン、鉛筆、消しゴム、定規、古新聞(朝刊1日分)

▶**申込方法**

電話で11月2日(月)から先着順

問・申 生涯学習課
☎内線323



O I S O 学び塾

豊かなセカンドライフを送るために、知っておきたいことを全3回コースで学習します。お気軽にご参加ください。



回	開催日時	内容	講師
1	12月14日(月) 13:30～15:00	学習と記憶のメカニズムと脳の活性化	玉川大学脳科学研究所 副所長 塚田 稔 教授
2	1月19日(火) 13:30～15:00	ライフプランとマネー、年金	神奈川県健康生きがいづくり アドバイザー協議会講師 活動担当理事 卯尾 直孝氏
3	2月9日(火) 13:30～15:00	だれでも書ける自分史 そのノウハウ	大磯町生涯学習人材登録者 (元読売新聞記者、元桜美林 大学非常勤講師)宮部 修 氏

▶**ところ** いずれも生涯学習館

2階集会室

▶**受講料・持物** 無料、筆記用具

▶**定員** 60名(先着)

▶**申込み** 11月2日(月)から電話で

問・申 生涯学習課 ☎内線323

パソコン講座

～年賀状作成講座の開催～

パソコンを使用して、年賀状の初歩的な作成方法を学びます。

▶**とき** 12月3日(木)、4日(金)の計2回で1講座 9:30～12:00

▶**ところ** 生涯学習館研修室

▶**講師** NPO法人IT大磯

▶**対象** 町内在住の成人15名(平成20年度中に開催した同講座を受講した方を除く)

▶**参加費・持物** 無料、筆記用具

▶**その他** パソコンは生涯学習館の物を使用します。

▶**申込み方法** 電話で11月2日(月)から先着順

問・申 生涯学習課 ☎内線323

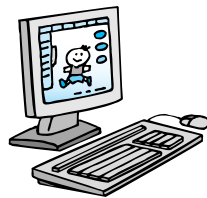

おおいそ健康ウォーク

～黒岩へみかん狩りウォーキング 秋の味覚を楽しもう～

ウォークの後はみかん狩りし、昼食時には豚汁を準備します。

▶**とき** 11月20日(金)雨天中止

・集合… 9:30 国府支所(時間厳守)

・解散 14:30頃 国府支所

▶**コース** 国府支所～石神台北公園～林道～坂井みかん園(昼食)～虫窪～恒道園～生沢東の池～国府支所(解散)

▶**参加費** 300円(保険・資料代200円、豚汁代100円含む)

※おみやげ用みかんは1袋500円

▶**持物** 弁当・飲み物・保険証・タオル等

▶**服装** 歩きやすい靴及び服装

▶**申込締切** 11月13日(金)まで

問・申 スポーツ健康課

☎内線309

ちゅうなんは ATM手数料

0円宣言!

ちゅうなんのATMは
入出金手数料が
365日いつでも0円!
※ちゅうなんのキャッシュカードで
ちゅうなんのATMを利用する
場合に限りです。

気さくなおつきあい

中南信用金庫

http://www.chunan-shinkin.co.jp
お問い合わせ先 本部 ☎(0463)61-2615



ジムの英語と学習塾

Jim's

English & Studies

安心の月謝制

Tel.0463-61-1204
Tel.0463-61-5652(夜間)

幼児クラス (3才～) 他

この秋オープン
無料体験受付中

至小田原 大磯駅 至平塚

国道1号線 大磯駅入口 2F

ファミリーマート 大磯駅入口

Jim's English & Studies

大磯駅から徒歩3分国道沿い

料理講習会

“減塩”メニューで楽しくおいしく、バランスのとれた食事づくりを実習しましょう。

▶**とき** 11月24日(火)

10:00～13:00

▶**ところ** 保健センター1階保健指導室

▶**対象・定員** 成人男女、24名

▶**参加費** 500円

▶**持物** エプロン、三角巾、手ふきタオル、筆記用具

▶**申込締切** 11月14日(土)まで

問・申 大磯町食生活改善推進団体(ママの会)

加藤宅 ☎・FAX(61)3111

青色決算説明会

青色申告者を対象に所得税の青色申告決算書の作成、消費税及び地方消費税などの説明会を行います。

▶**とき** 12月16日(水)

13:30～16:30

▶**ところ** 大磯町商工会館

問 平塚税務署個人課税第1部門

☎(22)1400

肝臓疾患講演会 C型肝炎について

～最新の治療と日常生活～

C型肝炎の正しい知識や治療などについて、肝臓専門医による講演会を行います。(要電話予約)

▶**とき** 11月30日(月)

14:00～16:30

▶**ところ** 平塚保健福祉事務所

▶**講師** 横浜市立大学大学院准教授 斉藤 聡 氏

問・申 平塚保健福祉事務所

☎(32)0130

応急手当を体験しませんか!

いざという時のために、事故や災害時の応急手当・心肺蘇生法・AEDを体験してみませんか。ぜひご参加ください。(事前申し込み不要)

▶**とき** 12月6日(日)

11:00～14:00

▶**ところ** 保健センター2階運動指導室

▶**内容** 応急手当、心肺蘇生法・AED体験

問 大磯町災害救護赤十字奉仕団

内田 ☎090-7738-9116

死について考える ～今をよりよく生きるために～

臓器移植法改正、尊厳死、自殺の増加など「死とは何か」を考えます。

▶**とき** 11月28日(土)

14:00～16:00

▶**ところ** ひらつか市民活動センター2階

▶**講師** 明治大学法学部教授

金山 秋男 氏

▶**定員** 先着60名

▶**申込方法** FAXまたはハガキで11月13日(金)までに申込み。

〒221-0844 横浜市神奈川区沢渡4-2 神奈川県社会福祉会館内

社)神奈川県社会福祉士会 事務局内 湘南西支部担当 宛

問・申 社)神奈川県社会福祉士会

☎045(317)2045

FAX045(317)2046

大磯の歴史シリーズ(10) ～吉田茂の生涯を語る会～

▶**とき** 11月7日(土) 14:00～

▶**ところ** 図書館本館2階大会議室

▶**参加費** 200円(資料代)

▶**募集人数** 先着50名(直接会場にお越しください。)

▶**語り手** 佐藤 邦康氏

問 大磯の未来を語る会

山口宅 ☎(61)2860

大磯町子ども作品展

町立幼稚園及び小・中学校の子どもたちの様々な作品を展示します。

▶**とき** 11月14日(土)・15日(日)

10:00～15:00(入場14:45まで)

▶**ところ** 大磯中学校体育館

問 子ども育成課 ☎内線325

ご存知ですか! 検察審査会

「検察官が、交通事故・詐欺・おどしなどの犯罪の被害を起訴してくれないのは納得できない」など不満をお持ちの方は、小田原検察審査会に申し立てることができます。活用してください。

問 小田原検察審査会

☎0465(22)6186

地上デジタル放送を見るための 簡易式チューナー 給付などを支援します

総務省では、経済的な理由などで地上デジタル放送を見ることができない世帯に対して、簡易式チューナーを無償給付するなどの支援を行っています。



▶対象者

- 生活保護世帯などの公的扶助受給世帯
- 住民税が非課税である障害者のいる世帯
- 社会福祉事業施設に入所されていて、自らテレビを持ち込んでいる世帯

※いずれの場合もNHKから受信料の全額免除の適用を受けていることが条件です。

▶支援内容

- アナログテレビに取り付ける簡

易式チューナーの無償給付。

- アンテナ改修等が必要な場合における室内アンテナの無償給付、または改修工事。

▶注意事項

支援は現物給付ですので、ご自身で購入されたチューナー・アンテナ改修等の費用を清算することはできません。

問 総務省 地デジチューナー支援実施センター

☎0570(03)3840

心の保健相談を実施

～あなたのこころ、お元気ですか？～

心の病気は誰でもかかるものです。心の病気かな？と感じたら、まずは相談してみることをお勧めします。

(ご家族のご心配なことをご相談ください。)

- ▶**とき** 毎週水曜日の午後及び第1、第3土曜日
- ▶**ところ** 原則、横溝千鶴子記念障害福祉センター
- ▶**相談者** 専門の相談員
- ▶**相談時間** 1回40分程度
(但し、回数制限があります。)
- ▶**費用** 無料
- ▶**申込方法** 電話にて随時受付

サインを見逃さないで！

- 眠れない。夜の寝つきが悪い。
- 趣味に対する興味が薄れた。
- 外出があっくうになった。
- ご飯がおいしく感じない。等

問 ジョブコーチ大磯

☎(61)3030

障害福祉センター ☎(73)4530

精神保健家族教室

病気や障害をお持ちの方のご家族が対象です。病気や障害への理解を深めるとともに、同じ悩みを持つ家族が話し合える場です。

▶**とき** 11月17日(火)
13:30～15:30

▶**ところ** 平塚保健福祉事務所

問 平塚保健福祉事務所

☎(32)0130

大磯ゆかりの女性たち (その2)

鎌倉時代以降、女性運動家や歌人などそれぞれの時代を輝いて生きた女性たちをめぐるツアーを行います。

▶**とき** 11月28日(土) 9:30集合

▶**集合場所** JR大磯駅前

▶**参加費** 500円(保険、資料代)

▶**コース** 大磯駅～藤村邸(島崎静子)～群鶴楼跡(富貴楼お倉)～大内館(大塚楠緒子)～大運寺(中島湘煙)～延台寺(虎御前)～山王町(佐伯米子)～中島家別荘跡～ホルトの木(堀文子)～化粧井戸・解散

▶**定員** 80名(事前申込制・抽選)

▶**申込方法** 氏名、住所、電話番号を記入し、往復はがき又はFAX(67-9085)で下記に申し込んでください。

問・申 ☎255-0003 大磯町大磯960-3(はまひろがお内)大磯ガイドボランティア協会 ☎080-3429-2145(平日9:00～17:00)

潜在看護師復帰支援研修会

保健師・看護師・准看護師の資格を持ち、今後再就職を考えている方を対象とした研修を行います。

▶**とき** 11月9日(月)～13日(金)
10:00～15:00

▶**ところ** 東海大学大磯病院

▶**参加費** 資料代2,000円

▶**申込み締切** 11月2日(月)

問・申 東海大学大磯病院事務課
☎(72)1767

教育懇談会の開催

「子ども達と学校・家庭・地域とのあり方」をテーマに、教育懇談会を開催します。

▶**とき** 11月21日(土)
10:00～11:30

▶**ところ** 大磯中学校3階視聴覚室

▶**講師** 秦野市教育委員会教育長 金子信夫 氏

▶**主催** 中地区教職員組合

▶**共催** 町立小中学校PTA

問・申 大磯中学校 担当 長瀬
☎(61)0073

お詫びと訂正

広報おおいそ10月号8ページ、「新しい幼稚園の名称募集」に誤りがありました。お詫びして訂正いたします。

◎募集期限 誤) 11月30日(月) → 正) 10月30日(金)

休日急患診療 在宅当番医

11月の日程表

日	曜	当番医	診療科目	所在地	電話
1	日	西山クリニック	内・外・循・消	二宮町二宮1285-1	71-1212
3	火	ここの内科・循環器科クリニック	内・呼・消・循・心	二宮町二宮884-1	72-6701
8	日	横山医院	小・循・内	二宮町二宮1048-2	72-2580
15	日	月京クリニック	小	大磯町月京9-11	71-2321
22	日	浅野クリニック	小	二宮町百合が丘3-5-2	72-0720
23	月	グリーン内科クリニック	内・循	大磯町大磯1115	60-3131
29	日	さだもとクリニック	内・消・リウ・アレルギー・小	二宮町二宮821-10	72-5737

※まず、あなたの主治医の都合を聞いた上でご利用ください。
診療時間厳守
・午前9時～12時
・午後2時～5時

※診療科目以外の診療については、他の医療機関を紹介する場合があります。

※休日当番医は、都合により変更となる場合がありますので、事前に消防署へご確認ください。



休日当番医は町モバイルページでも確認できます。



<http://www.town.oiso.kanagawa.jp/i/>

◎問い合わせ 大磯町消防署 ☎(61)0911 二宮町消防署 ☎(72)0015

火事と救急 9月の出動状況

消防車…25件(火災出動1、救助出動1、その他出動23)
救急車…109件(急病70、交通事故12、一般負傷16、その他11)

ゆずります! ゆずってください! 不用品登録情報

- **ゆずります**
電気乾燥機、籐製ドレッサー、座布団
 - **ゆずってください**
小型ミシン、三輪車、子ども用イス、茶箱、ベビーバス、ベビーグッズ、大人用自転車、エアロバイク、ベビーカー、介護用オムツ、尿とりパット
 - ▶ **不用品の登録やあっせんの受付**
8:30~17:15 (土・日・祝日は除きます)
 - 不用品登録状況はホームページでもご覧いただけます。
 - 交渉は当事者同士でお願いします。
 - 連絡をいただいてもすでに取引が成立している場合もありますのでご了承ください。
- ☎ 町民課 ☎ 内線237

会議開催のお知らせ

- 教育委員会定例会**
11月18日(水) 9時~
役場本庁舎 4階第1会議室
☎ 子ども育成課 ☎ 内線328
- 農業委員会総会**
11月24日(火) 13時30分~
国府支所2階 会議室
☎ 農業委員会 ☎ 内線358

もみじの ライトアップ

11月21日(土)~29日(日)
各日とも 16:30~20:30

もみじ、竹林をライトアップするとともに、土・日には園路等に竹灯籠を灯すほか、城山庵では抹茶・甘酒、大磯の銘産品を販売します。

▶ **ところ** 大磯城山公園 もみじの広場、不動池、城山庵
▶ **入場** 無料、雨天実施
☎ 大磯城山公園 ☎ (61)0355

	箏曲演奏会	長唄演奏会	雅楽演奏会
とき	11月21日(土) 18時開演	11月28日(土) 17時開演	11月29日(日) 18時開演
ところ	大磯城山公園茶室「城山庵」書院		
内容	琴「りさの会大磯教室」による演奏	杵屋 勝くに緒 他 長唄「五郎」秋の色種」を唄と三味線で演奏	川勾神社雅楽保存会による演奏
入場	無料、雨天実施		

◎ 問い合わせ 環境経済課

☎ 内線 261

◎ 問い合わせ 西行祭選者

柳 宣宏

(評) 友だちにとっても辛いことがあったようです。話をしているうちにどうしようか、友だちが泣き始めました。なんといいのかわからず、作者は黙るしかありません。友だちなのに何もしてあげられない。作者は自分を責めます。私たちはそこに、かえって深い友情を感じます。自分をごまかさないう誠意も感じます。大人の私たちは、思わず自分を振り返ってしまいます。

今月の短歌

150

冬の夜
泣き出す友に声が出ず
そんな自分を
きらいになった

西行祭歌詠短歌入選作品
小・中学生の部 奥山 愛子

相談の案内 [11月]

相談名	相談内容等	とき	ところ	相談窓口・主管課
人権相談	憲法で保障されている人権への侵害に関する相談	12日(木) 13時~16時	福祉センター 「さざれ石」	町民課 ☎ (61)4100 内線237
行政相談	行政や特殊法人に対する要望や苦情	19日(木) 13時~16時	*法律相談の予約は 毎月1日からです。 (1日が土・日・祝日の場合は、翌日または翌々日)	
法律相談	相続・離婚・金銭貸借・暴力傷害・債権・債務等、日常生活の中の法律的な問題	12日(木)、19日(木) 13時~16時 (予約制)		
消費生活相談	物品、サービス等の契約に関するトラブル、解約手続き、商品や訪問販売に関する苦情等	月~金 9時30分~16時 (ただし、祝日は除きます)	平塚市消費生活センター ☎ (21)7530 *無料の駐車場はありません。	
		月~金 9時30分~19時	かながわ中央消費生活センター ☎045(311)0999	
		土日祝 9時30分~16時30分 (ただし、年末年始及び 施設管理上実施できない日を除きます。)		
心配ごと相談	人間関係などの日常生活上のさまざまな悩み、相談	17日(火) 13時~15時30分	福祉センター 「さざれ石」	社会福祉協議会 ☎ (61)9390
電話教育相談	不登校・いじめ等 電話・来所相談 対象…園児・児童・生徒と保護者	毎週月曜日~金曜日 (ただし、祝日は除きます) 9時~正午/13時~16時30分	大磯町教育研究所 教育相談窓口 (町立小磯幼稚園内)	☎ (60)3670
こころの健康相談	心の悩みや病気で困っている方やその家族を対象に精神科医が相談を受けます。 (引きこもりやアルコール等の相談も含む)	すべて予約制となります。 お問い合わせください。	平塚保健福祉事務所	☎ (32)0130
認知症相談 (老人性痴呆疾患)	認知症の治療や対応の仕方について精神科医が相談を受けます。			
児童虐待相談	児童虐待に関する相談	毎週月曜日~金曜日(ただし、祝日は除きます) 8時30分~17時15分	大磯町児童虐待相談ホットライン (子育て支援室内)	☎ (61)6210

気象情報

最高気温 30.6度 最低気温 17.7度 平均気温 22.6度
総雨量 46.0mm

わが家のアイドル

植原 ^{ほのか}歩花ちゃん ^{かのん}花音ちゃん
平成19年6月25日生
君枝さんの長女、次女(双子)



公園でのお砂あそびが大好き。仲良しの2人です。(右が歩花ちゃん、左が花音ちゃん)

※このコーナーに登場してくれるお子さんを募集しています。

◎問い合わせ 政策課 ☎内線207



大磯のたべごろレシピ

Vol.2

〈ごぼうのピーナッツ和え〉



ピーナッツとからしがごぼうの味をひきたてます。食物繊維もたっぷり!!
よくかんで、味わってくださいね。

材料

ごぼう	170g
ピーナッツ	大さじ3
酒	小さじ1
みりん	小さじ2
A 砂糖	小さじ2
すし酢	大さじ1
しょうゆ	大さじ1
練りからし	小さじ2



作り方

写真・レシピ提供：大磯町食生活改善推進団体

- ①ごぼうは皮をこそげとり、すりこ木で軽くたたく。5cm位に切り、太いところは縦に2~4つに割る。
- ②ピーナッツは包丁で細かく刻む。
- ③Aを混ぜ合わせタレを作る。
- ④鍋に水、酢、ごぼうを入れ、柔らかくなるまで茹で、ざるに上げる。
- ⑤4を3のタレで和える。

☎ スポーツ健康課 ☎内線310



①国府保育園運動会(9/19)



②月京幼稚園運動会(9/27)

チャレンジフェスティバル (10/4)



③万台こゆるぎの森でツリークライミング



④みんなで思いっきり体を動かしました

カメラスケッチ



撮影者

- ① 杉崎さん(広報カメラマン)
- ②③ 奥野さん(広報カメラマン)
- ④⑥ 木原さん(広報カメラマン)
- ⑤ 政策課撮影

防災訓練(10/12)



⑤火災時の煙を体験



⑥水を汲み上げるのは大変!!