



▲今年の海水浴場は7月5日(日)から開設です

特集 今年の夏は 大磯で過ごそう！

..... ②～③

おもな内容

- 第27回なぎさの祭典「夏!! 大磯!! 祭!!」.....④
- 夏のイベント情報コーナー.....⑤～⑦
- 夏季の省エネ・節電のお願い.....⑧
- 空き家の地域相談窓口を開設しました！.....⑩
- 防災ツイッターを始めました.....⑬
- 町職員を募集.....⑰
- 情報コーナー.....⑳～

SUMMER in OISO

今年の夏は 大磯で過ごそう!

子どもスポーツチャレンジ事業

子ども水泳教室

7月22日(水)~24日(金)

※詳細は5ページへ

ナイトミュージアム&ハイク

8月9日(日) ※詳細は6ページへ

第27回なぎさの祭典

「夏!!大磯!!祭!!」

7月25日(土)

※詳細は4ページへ



国府小学校プール開放

7月18日(土)~8月31日(月)

9:00~12:00、13:00~16:00

※8月23日(日)は休止

※詳細は7ページへ

いそっこ海の教室2015

8月7日(金)

※詳細は7ページへ



ラフティング・元世界チャンピオンが教える! 大磯・わくわく自然塾

8月25日(火)、26日(水)

※詳細は6ページへ

「ポートハウスてるがさき」を常設

8:30~17:00

※詳細は7ページへ

ビーチテニスコート を4面常設します!

海水浴場開設中の

9:00~16:00

※詳細は6ページへ



照ヶ崎プール開設

7月18日(土)

~8月31日(月)

9:00~17:00

※詳細は7ページへ



大磯海水浴場開設

7月5日(日)~8月30日(日)

大磯海水浴場での禁止事項 問 産業観光課 ☎内線248

ビーチバレー等ネットを張っての占用、硬いボールの使用、サーフィンボード・スキムボード等のハードボードの使用、バーベキュー、花火等の火気の使用、喫煙場所以外での喫煙
ルールやマナーを守り、誰もが安心して快適に楽しめる海水浴場にしましょう。

優待パスポート提示で割引をします

町内在住の方は、優待パスポートに必要事項を記入の上、窓口で提示すると1人300円で入場ができます。(ご提示がない場合は、通常料金となりますので、ご注意ください。)

平成27年度

OISO

照ヶ崎プール優待パスポート

大人 300円

住所

世帯主名

※町内在住で同一世帯のみご利用いただけます。
※複写・ダウンロードされたものは利用できません。

第27回 なぎさの祭典

「夏!! 大磯!! 祭!!」

サマーコンサート & 花火大会



今年は岡本真夜がやってくる!!

▶と き **7月25日(土)**

(荒天の場合は、花火大会のみ8月1日(土) 19:30に延期)

▶ところ 大磯港県営駐車場

▶来場について **お車でのお来場はおやめください!**

今年から駅周辺の特設駐車場がありません。

▶その他 **イスの持込及びペットの同伴はできません。**

多くの方の来場が見込まれます。限られたエリア内での観覧になりますので、座席確保の際は、多くの方が観覧できるよう、譲り合いの心でお願いします。

☎ **なぎさの祭典実行委員会事務局**

(産業観光課 ☎内線334 大磯町観光協会 ☎(61)3300)

タイムスケジュール

- 17:00 開場 (予定)
- 18:15 開会式
- 18:30 オープニングコンサート
蘭華
メインコンサート
岡本真夜
- 20:30 花火大会

今年はお会場レイアウトが変わります

▶会場内入場者数 3500人 (予定)

※会場内とは、会場図の斜線部分です。

(今年から、第2駐車場内全体が会場となります。)

▶入場方法

※会場に入場の際、メインゲートでリストバンドをお配りします。

(先着順・お一人様一本)

※リストバンドは、入場・再入場の際に必要です。

※入場者数を超えた場合は、入場をお断りします。会場外でご覧ください。

※当日の状況により、開場時間や入場者数に変更となる場合があります。

▶実行委員会からのお知らせ

現在、祭典の運営に必要な資金の確保のため、協賛金を募集しています。

平成27年7月24日(金)までにご協賛(5,000円以上)いただいた方にリストバンド2本を進呈します。

※協賛金の詳細につきましては、なぎさの祭典実行委員会事務局(大磯町観光協会)までお問い合わせください。



当日は、大磯港西防波堤が終日立入禁止となります。

出演者プロフィール

メインコンサート

岡本真夜さん



95年にデビュー曲「TOMORROW」で200万枚のセールスを記録。CMソング・アニメ・ドラマ・映画の主題歌など次々にヒット曲を輩出。一方で広末涼子、中山美穂、島崎和歌子、相川七瀬など、楽曲提供も手掛けており多方面で活躍している。東日本大震災で傷ついた人々の復興のためにと復興支援ライブやチャリティーライブにも積極的に参加している。

オープニングコンサート

蘭華さん



J-POPと歌謡曲を融合した誰にも真似できない唯一無二のサウンドに、美しく透明感溢れる歌声、和を取り入れた詩の世界観が「泣ける楽曲」として幅広い世代から注目されているシンガーソングライター。

7月22日には、avex traxよりメジャーデビュー!

夏のイベント情報コーナー

問 問い合わせ
申 申込み

下水処理場見学会 『微生物の観察や処理場見学』

- ▶とき 7月24日(金)8:40~12:00
- ▶集合場所 町役場本庁舎または国府支所
- ▶見学先 (公財)神奈川県下水道公社 四之宮管理センター(平塚市)
※見学先への往復はバスを使用します。
- ▶対象 町在住の小学生と保護者
- ▶定員 10組程度(先着順)
- ▶参加費 1人30円(行事保険料として当日徴収)
- ▶申込み 7月1日(水)~22日(水)までに電話でお知らせください。
(土日祝を除く)

問・申 下水道課 ☎内線214

幼稚園年長から小学生を対象にした こどもの茶道体験教室

- ▶とき 7月25日(土)10:00~12:00
- ▶ところ 大磯城山公園「城山庵」
- ▶対象 未就学児(年長)から小学生まで
- ▶定員 12人(先着順)
- ▶講師 大磯城山公園 茶室職員
- ▶参加費 500円
- ▶持ち物 白い靴下
- ▶申込み 7月1日(水)9:00から
- ▶駐車場 土・日・祝日 有料
- ▶その他 ご家族の見学も可能です

問・申 大磯城山公園 ☎(61)0355

夏休み親子消費者教室 『太陽の光でクッキング』

- ▶とき 7月23日(木) 10:00~13:00
- ▶ところ NPO法人平塚エネルギーカフェ
- ▶講師 西川豊子氏(ソーラーハウスにしかわ代表)
- ▶参加料 無料(申込制・先着順)
- ▶申込み 7月7日(火)から電話又はメールで申し込みください。

問・申 平塚市市民情報・相談課
消費生活担当 ☎(20)5775
jousou@city.hiratsuka.kanagawa.jp

子ども初級英語講座 『外国人英語指導助手と一緒に!』

- ▶とき ①7月21日(火)②7月24日(金)
各回9:30~11:30
※①・②は同一内容です。
- ▶ところ ①国府小学校、②大磯小学校
- ▶対象 小学校4~6年生
- ▶持ち物 筆記用具、上履き
- ▶定員 各回30人(応募者多数の場合は抽選)
- ▶申込み 7月10日(金)までに各学校へ申込書(学校から配布)を提出。
町立小学校以外の希望者は、直接お問い合わせください。

主催 町教育研究所
問 学校教育課 ☎内線340

子どもスポーツチャレンジ事業 子ども水泳教室

- ▶とき・ところ
7月22日(水)~24日(金)
照ヶ崎プール(競泳用プール)
10:00~12:00
国府小学校プール(大プール)
13:30~15:30
- ▶対象 町在住または在学の小学校3~6年生(3日間参加できる方)
- ▶定員 各会場60人(先着順)
- ▶参加費 100円(保険代、当日徴収)
- ▶持ち物 水着、水泳帽、ゴーグル等
- ▶申込み 7月7日(火)~9日(木)までに電話または担当課窓口にて、住所・氏名・生年月日・連絡先・学校名・学年・組をお知らせください。
- ▶その他 教室開催時間は上記プールを占有利用しますのでご協力お願いします。

問・申 スポーツ健康課 ☎内線324

第29回町民納涼おどり大会

- ▶とき 7月24日(金)19:00~21:00
(雨天順延:7月31日(金))
- ▶ところ 国府小学校 小公園
- ▶その他 レクリエーション協会では会員を募集しています。

問 町体育協会レクリエーション部
渡辺宅 ☎(61)4129

はじめてのサッカー教室

- ▶とき 7月12日(日)14:00~15:30
- ▶ところ 大磯小学校グラウンド
(雨天時体育館)
- ▶講師 大磯町スポーツ推進委員
渋谷 剛氏(湘南ベルマーレ)
- ▶対象 大磯町在住、在学の小学生
- ▶定員 30人(先着順)
- ▶参加費 100円(保険代として当日徴収)
- ▶持ち物 動きやすい服装、タオル、飲み物、シューズ、雨天時は上履き
- ▶申込み 6月29日(月)~7月3日(金)までに電話又は窓口にて、住所・氏名・学年・連絡先をお知らせ下さい。

問・申 町スポーツ推進委員協議会事務局(スポーツ健康課内) ☎内線324

県衛生研究所 施設公開 『簡単な科学実験体験』

- ▶とき 7月22日(水)9:30~15:30
- ▶ところ 県衛生研究所(茅ヶ崎市下町屋1-3-1)
- ▶参加費 無料

問 県衛生研究所企画調整課
☎(0467)83-4400

夏休み親子クッキング教室 ~お弁当づくりに挑戦!!~

- ▶とき ①7月28日(火)②8月18日(火)
いずれも10:00~13:00
- ▶ところ 保健センター
- ▶対象 小学生とその保護者
- ▶定員 各回15組(子どものみの参加は不可)、先着順
- ▶参加費 1人1回350円(材料費、傷害保険代として)
- ▶その他 エプロン、三角巾、ふきん、手拭タオル

問・申 スポーツ健康課 ☎内線319



ラフティング元世界チャンピオンが教える!
大磯・ワクワク自然塾

- ▶**とき** 8月25日(火)・26日(水)
《1泊2日》
 - ▶**ところ** 生涯学習館ほか
 - ▶**内容**
①ラフティング
(花水川) ※水量によっては、狩川(南足柄市)で行う場合があります。
②高麗山ハイキング(高麗山)
③はんごう炊飯、たき火、テントでの宿泊(生涯学習館)
 - ▶**対象** 大磯町在住の小学校3~6年生
 - ▶**定員** 14人(先着順)
 - ▶**参加費** 8,000円(装備レンタル代、食材費、キャンプ代、保険代ほか)
 - ▶**申込み** 7月1日(水)~8月10日(月)まで
 - ▶**その他** 当日は、経験豊富なアシスタントが同行します。
- 問・申** 大磯・ワクワク自然塾実行委員会 ☎090-6013-7329

ビーチテニスコート
4面常設します!

- ▶**とき** 7月5日(日)~8月30日(日)
期間中の9:00~16:00
 - ▶**ところ** 北浜海岸
- ※コート利用、用具貸出は無料です。
※コートの利用予約はできません。
- 問** 産業観光課 ☎内線248

国府小学校プール開放

- ▶**とき** 7月18日(土)~8月31日(月)
※8月23日(日)は休止。
 - ▶**時間** 9:00~12:00、13:00~16:00
 - ▶**対象** 町在住者(ただし、幼児は保護者同伴。またオムツが完全に取れていない乳幼児は利用できません)
 - ▶**入場方法** 受付簿に氏名・住所等を記入し、監視員の指示に従い入場
 - ▶**禁止行為** ①学校敷地内の車の駐車、②プール敷地内での飲食(ただし、水分補給は可)、③他の入場者に迷惑のかかる行為や禁止された物品の持込
 - ▶**駐輪場** 自転車・バイクは指定された場所に駐輪
 - ▶**その他** 子ども水泳教室開催時はプールを占用利用しますのでご協力をお願いします。
- 申・問** スポーツ健康課 ☎内線324

青少年おもしろ講座②
「初めて??始めて!!ストリートダンス」

- ▶**とき** 7月31日(金)10:00~11:30
 - ▶**ところ** 岩田孝八記念室内競技場
 - ▶**講師** 佐藤綾氏(町生涯学習人材登録者)
 - ▶**対象** 小学校3年生~6年生
 - ▶**参加費** 無料
 - ▶**服装** 動きやすい服装、室内シューズ
 - ▶**持ち物** 水筒、タオル、着替え
 - ▶**定員** 20人(先着順)
 - ▶**申込み** 7月6日(月)から電話またはメールで氏名、住所、電話番号をお知らせください。
- 問・申** 生涯学習課 ☎内線323
kouza@town.oiso.kanagawa.jp

ナイトミュージアム&ハイク
「不思議探しに出かけよう!」

- ▶**とき** 8月9日(日)
18:00~20:30(受付17:30~)
 - ▶**集合・解散** 郷土資料館
ハイクのコースは当日発表します。
 - ▶**対象** 小学校3~6年生
 - ▶**参加費** 100円(保険料)
 - ▶**服装** 長袖、長ズボン、運動靴
※雨天時は動きやすい服装
 - ▶**持ち物** 懐中電灯、水筒
 - ▶**雨天時** 決行(荒天時は中止)
 - ▶**定員** 30人(先着順)
 - ▶**申込み** 7月6日(月)~31日(金)までに電話でお知らせください。
 - ▶**その他** 青少年指導員と一緒に活動をしてくれる、中高生のボランティアを同時募集します。
- 問・申** 町青少年指導員連絡協議会(生涯学習課内) ☎内線323

青少年おもしろ講座③
「ロボコンにチャレンジしよう!」

- ▶**とき** 8月11日(火)10:00~12:00
 - ▶**ところ** 生涯学習館集会室
 - ▶**講師** 三栖 貴行氏(神奈川工科大学ホームエレクトロニクス開発学科准教授)
 - ▶**対象** 小学校4~6年生
 - ▶**参加費** 無料
 - ▶**持ち物** 筆記用具
 - ▶**定員** 15人(先着順)
 - ▶**申込み** 7月6日(月)から電話またはメールで氏名、住所、電話番号をお知らせください。
- 問・申** 生涯学習課 ☎内線323
kouza@town.oiso.kanagawa.jp

夏休み下水道教室
「水質実験・微生物の観察や処理場見学会」

- ▶**とき**
①8月1日(土)四之宮管理センター
②8月5日(水)柳島管理センター
③8月9日(日)扇町管理センター
(いずれも9:30~12:00)
 - ▶**対象** 相模川・匂勾川流域関連市町に在住する小学校4年生から大人まで
 - ▶**定員** 各50人(先着順)
 - ▶**申込み** 7月24日(金)までに電話でお知らせください。
- 問・申** (公財)神奈川県下水道公社企画課 ☎(55)7438

子ども科学実験講座
「おもしろ科学実験」

- ▶**とき** 8月7日(金)10:00~12:00
 - ▶**ところ** 国府中学校
 - ▶**対象** 小学生(3年生以下は保護者同伴)
 - ▶**内容** ①スライムづくり、②音のひみつ、③ピコピコカプセル
 - ▶**持ち物** 筆記用具、上履き
 - ▶**定員** 40人(先着順)
 - ▶**申込み** 7月1日(水)から電話で申し込みください。
- 問・申** 学校教育課 ☎内線325
主催 町教育研究所

夏休みのこどもの茶道教室

- ▶**とき** 8月9日(日)・16日(日)
10:00~12:00
 - ▶**ところ** 大磯城山公園「城山庵」
 - ▶**対象** 小学生・両日とも参加可能な方
 - ▶**定員** 10人(先着順)
 - ▶**講師** 大田宗朋氏(茶道宗徧流直門)
 - ▶**参加費** 2,000円
 - ▶**持ち物** 白い靴下・ベルトまたは腰紐
 - ▶**申込み** 7月1日(水)9:00から
 - ▶**駐車場** 土・日・祝日 有料
- 問** 大磯城山公園 ☎(61)0355



《ポートハウスてるがさき》を整備しました

みなとオアシスの拠点として、一年を通じて、海や港をより多くの皆さんに使っていただける施設に改修いたしました。

- ▶**利用期間** 通年（年末年始を除く）
- ▶**利用時間** 8:30～17:00まで(天候等の事情により、変更する場合があります。)
- ▶**利用料** ・プール開設期間中 大人400円 子ども(中学生以下)無料
・プール開設以外の期間 シャワー利用 200円

問 産業観光課 ☎内線248
港湾管理事務所 ☎61-5719
ポートハウスてるがさき ☎61-4329

照ヶ崎プールを開設

- ▶**とき** 7月18日(土)～8月31日(月)
9:00～17:00(天候等の事情により、変更する場合があります。)
- ▶**利用料** 大人400円 子ども(中学生以下)無料
- ▶**その他** 団体行事・水泳教室など貸切行事を開催する場合、一般の方の入場を制限しますのでご了承ください。

問 産業観光課 ☎内線248

いそっこ海の教室 2015

- ▶**とき** 8月7日(金) 8:00～16:00
(予備日8月21日(金))
- ▶**ところ** 大磯港港湾管理事務所前集合
- ▶**募集人員** (先着順)
 - A. スノーケリング教室 (35人)
 - B. アウトリガーカヌー教室 (20人)
 - C. ボディーボード教室 (25人)
 - D. ヨット教室 (20人)
 - E. ラフティング教室 (14人)
- ▶**対象** 小学3年生以上 (大人も可)
※町外からの参加もOKです。
- ▶**参加費** 1人 2,000円
(昼食、保険代等言)
- ※保護者で昼食が必要な方は別途申し込みください。(1人500円)



特別イベント「漁業体験」

- ▶**とき** 8月7日(金) 8:20～12:00
(予備日8月21日(金))
- ▶**ところ** 大磯港港湾管理事務所前集合
- ▶**募集人員・対象**
小学3年生以上と保護者 (20組)
※保護者1人につき、こども2人まで
- ▶**内容** 稚魚の放流、定置網の見学、魚のさばき方等
- ▶**参加費** 1組 500円 (保険代等)
※昼食代は含まれません。
必要な方は別途申し込みください。
(1人 500円)



- ▶**申込方法** ホームページまたはハガキにより、参加希望コース・氏名・住所・電話番号・生年月日を明記のうえ、申し込みください。
(スノーケリング教室希望の場合は身長・体重・足のサイズも明記)
- ▶**申込先** 大磯港港湾管理事務所 〒255-0003 大磯町大磯1398-18
※大磯だいすき倶楽部のホームページから申し込みを行ってください。
- ▶**申込期間** 7月1日(水)～24日(金)
- ▶**事前説明会** 7月26日(日)14:00～16:00 大磯町郷土資料館

- ▶**主催・共催**
「いそっこ海の教室」実行委員会
大磯港みなとまちづくり協議会
- ▶**後援** 大磯町・大磯町教育委員会
- 問 (NPO)大磯だいすき倶楽部
☎090(4743)3005(蒲原)
http://www.oiso-odc.com/



★詳細につきましては、ホームページを参照してください。

★町外からの参加もお待ちしております!★

夏季期間中(7月～9月)の土・日、祝日
本庁舎駐車場利用時間を拡大

午前7時30分～午後6時 1回 300円

問 総務課 ☎内線209

夏季の 省エネ・節電のお願い

これからエアコンなどの使用で、1年間を通じて最も電力を消費する時期を迎えます。

今年の夏も、節電行動による定着した節電を見込むことで、数値を伴わない節電が国から求められています。

現在も電力供給が厳しい状況に変わりはありません。

電力の安定供給に向けて、ご家庭で「無理のない範囲」での節電にご協力をお願いします。

ご家庭における

節電のポイント

エアコンや冷蔵庫などの消費電力の割合の高い電化製品の節電が効果的

夏の日中のご家庭における消費電力のうち、エアコン、冷蔵庫、テレビ、照明が約8割を占めています。これらを中心に節電に取り組むと効果的です。



夏の昼間(14時頃)の消費電力(在宅世帯)

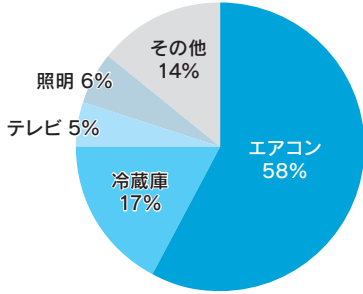

経済産業省「夏季の節電メニュー（ご家庭の皆様）」（平成26年5月）より

熱中症にご注意ください
屋内でも熱中症にかかる場合があります。適切な室温管理や水分補給をするようにしましょう。特に、乳幼児、ご高齢の方

また、節電料金メニューや、適切なアンペア設定など、契約電力を見直すことでも効果が高まります。

○消費電力大きい電化製品
アイロン、電気ポット、電子レンジ、ホットプレート、ドライヤー、トースター、IHクッキングヒーター、食器洗浄機、浴室乾燥機、掃除機、乾燥機など



問

環境課

☎内線352

問

平塚水道営業所 工務課
☎(22) 2711

具体的な節電方法って何？

知らず知らずのうちに、電気を無駄に使っていることがあります。もう一度、電化製品の設定などを見直してみましよう。一度見直しておけば、この夏、効果的な省エネ・節電が持続できます。

さらに効果を高めるために…

さらに、エアコンのフィルターなど、定期的に掃除が必要な電化製品は小まめに掃除をしたり、電化製品の日中（特に13時～16時）を避けて使用すると、より効果的に省エネ・節電できます。

電化製品	具体的な節電方法	節電効果(削減率)
エアコン	①室温 28℃を心掛けましょう。(設定温度を2℃上げた場合)	10%
	②「すだれ」、「よしず」、「みどりのカーテン」などで窓からの日差しを和らげましょう。(エアコンの節電になります。)	10%
	③無理のない範囲でエアコンを止め、扇風機を使用しましょう。	50%
冷蔵庫	冷蔵庫の設定を「強」から「中」に変え、扉を開ける時間をできるだけ減らし、食品を詰め込み過ぎないようにしましょう。 ※食品の傷みにご注意ください。	2%
照明	日中は不要な照明を消しましょう。	5%
テレビ	省エネモードに設定するとともに、画面の輝度を下げ、必要な時以外は消しましょう。 ※標準から省エネモードに設定し、使用時間を2/3に減らした場合	2%
温水洗浄便座	温水のオフ機能、タイマー節電機能を利用しましょう。 機能がなければ、コンセントからプラグを抜きましょう。	1%未満
ジャー炊飯器	早朝にタイマー機能で1日分まとめて炊いて、冷蔵庫や冷凍庫に保存しましょう。	2%
待機電力	リモコンの電源ではなく、本体の主電源を切りましょう。 長時間使わない機器はコンセントからプラグを抜きましょう。	2%

また、節電料金メニューや、適切なアンペア設定など、契約電力を見直すことでも効果が高まります。

や体調に不安がある方は、無理のない範囲でご協力をお願いします。

水漏れの調査にご協力をお願いします。

県営水道では、平成27年10月下旬から平成28年3月下旬にかけて、大磯、高麗、西小磯、東小磯、東町地区において水道管の水漏れを発見するため、道路や宅地内（水道メーターまで）の水漏れ調査を実施します。

調査は原則8時30分頃～17時頃の間に、主要道路や交通量の多い道路については夜間調査も実施いたします。ご理解とご協力をお願いします。

なお、ご家庭を訪問する調査員は、県営水道が発行した身分証明書を携帯し、腕章を着用しておりますので、ご不審の際は、身分証明書の提示をお求めください。

問

総務課 ☎内線209
環境課 ☎内線352

省エネ・節電に 取り組みます！

町では今年も夏季における省エネ・節電対策に取り組みます。本庁舎や各公共施設内温度を28℃に設定し、状況に応じて照明の消灯などを行います。

容器包装プラスチックの見分け方

プラスチックやビニールに「プラマークが付いている」



「柔らかいプラスチック類？」それとも
「硬いプラスチック類？」

も硬
のい

も柔
らかい

不燃ごみ



プラスチック製
ハンガー



ボウル・バケツ類



タッパー、弁当箱



CD、DVD・ケース



おもちゃ類

など

可燃ごみ



プラスチック製の
荷造りひも、
結束バンド



ストロー、
スポンジ

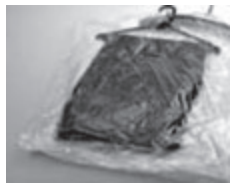

クリーニングの袋、
歯ブラシ

など

容器包装プラスチック



包装類



袋・ラップ類



カップ類



トレイ類



チューブ類



ボトル類



ふた・キャップ類



緩衝材

汚れの落ちないものは
「可燃ごみ」へ！

「汚れ」は必ず落として！

水やお湯ですすぐか、捨ててしまうティッシュ
ペーパーや布切れなどで拭きとってください。
汚れがひどく、落ちないものは「可燃ごみ」
に出してください。

容器包装プラスチック
キッチンと分けて！！

容器包装プラスチックの袋の中には、可燃
ごみや不燃ごみ、汚れているものなどの異物
が多く見られます。
分別の徹底にご協力をお願いします。



☎ 環境課 ☎ 内線352

美化 キャンペーンの 実施結果

町民の皆さんや団体の方の協力により、
海岸、河川、公園、駅周辺やハイキングコ
ースなどに散乱するごみが拾われ、町がき
れになりました。

参加いただきありがとうございました。

参加人数		4,133人
ごみ 収集 量	可燃ごみ	12,150kg
	燃えないごみ	1,700kg
	合計	13,850kg

こんにちは、colorful（カラフル）です！

6月にカラフルが運営する活動拠点、「いろいろおおいそ」がオープンし、町内外から多くの方にお立ち寄りいただいています。

- 「いろいろおおいそ」って、何をするとところなの？ そんな声をたくさんいただくのですが、例えば・・・
- フリーランスの方が使える作業スペースとして
 - ミーティングなど、みなさんが集まる場として
 - 「何やってるの～」と、気軽に立ち寄れるおしゃべりの場として

カラフルにはそんな「いろいろ」をプロデュースする個性豊かなメンバーが揃っていますので、ぜひ「こんな風に使いたい！」という声をお寄せください。

—お気軽にお立ち寄りください！—

<いろいろおおいその場所>



空き家の地域相談窓口を開設しました！

町では、空き家を所有している町民の皆様の悩みにお答えするため、空き家相談窓口を開設しました。

○空き家を所有していて、どのように活用したらよいかわからない・・・

○空き家を売却・賃貸したいが、どこへ連絡すれば？

○親の住宅を空き家にしないためにどのような対策が必要なの？

○空き家を地域のために活用したい！

このようなお悩みについて、電話・FAX・メールにて相談を受けれます。

●電話による相談
ご相談内容によって、専門家による相談をご案内します。

●受付時間 8時30分～17時15分
(土日祝日除く)

●FAX・メールによる相談(24時間受付可能ですが、回答は翌平日以降となります)

FAX (61) 1991 (代表)

e-mail akiyasoudan@town.ois.o.kanagawa.jp

問 都市計画課
☎内線243



後期高齢者医療保険料の5割軽減、2割軽減の判定基準額が変わります

後期高齢者医療被保険者の低所得者に対する保険料の負担を軽減するため、平成27年度分から、世帯主および世帯に属する被保険者の所得の合計が一定以下の場合、均等割の軽減の判定基準額を、次のように拡大します(下表)。

※前年の所得に応じて軽減しているため、申請手続き等が必要ありませんが、所得の申告(平成26年分)をしないと適用となりません。必ず申告をしてください。

※軽減判定の対象となる総所得金額等の算定では、基礎控除額(33万円)の控除はありません。また、65歳以上の方で税法上の公的年金控除を受けている方は、公的年金所得から高齢者特別控除額15万円控除した金額で判定します。

平成27年度後期高齢者医療保険料額決定通知書は、7月中旬に郵送します。

問 町民課
☎内線274・275

軽減割合	世帯の総所得金額等の基準 (平成26年度)	世帯の総所得金額等の基準 (平成27年度)
8.5割		33万円以下
9割		上記の世帯のうち、被保険者全員が年金収入80万円以下(その他の各種所得なし)の場合
5割	33万円+ (24.5万円×被保険者の数) 以下	33万円+ (26万円×被保険者の数) 以下
2割	33万円+ (45万円×被保険者の数) 以下	33万円+ (47万円×被保険者の数) 以下

危険行為を繰り返す自転車運転者に講習の受講が義務化になりました！

自転車に関係する交通事故の約6割が、自転車側にも法令違反のあることが実態です。加害者となって高額な賠償を命じられるケースも少なくありません。

このため、6月1日から、信号無視や酒酔い運転、一時不停止等、特定の「危険行為」を過去3年以内に2回以上繰り返して行った自転車運転者に対し、危険防止のための講習の受講を命じる制度が道路交通法に新設されました。

「自転車も のれば車のな

安全は心と時間のゆとりから

夏の交通事故防止運動が始まります！

7月11日(土)～20日(月)の10日間、夏の交通安全運動を実施します。

大磯警察署管内における交通事故発生数は前年と変動はありませんが、4月には町内で交通事故死亡事故が発生しています。事故は決して他人事ではありません。

また、高齢者、二輪車、歩行者の関与する事故が多く発生し、特に注意が必要です。

夏はレジャーなどで外出する機会が多くなり、交通事故が多

かまいり」をスローガンに、交通マナーを守り、交通事故を未然に防ぎましょう。



大磯警察署

☎(72)01110

発する季節です。交通ルールを守り、交通マナーの向上を心がけ、夏を楽しく安全に過ごしましょう。



町民課 ☎内線267

防犯灯・カーブミラーにかかる樹木の枝下ろしにご協力を

夏は木々が生い茂り、防犯灯の明かりやカーブミラーの視界をさえぎって、十分な役割を果たさなくなる場合があります。

町では定期的に管理を行っていますが、自宅に隣接して防犯灯やカーブミラーが設置されている場合は、樹木の枝下ろしにご協力をお願いします。



町民課 ☎内線236



社会を明るくする運動

強調月間

7月1日(水)～31日(金)

「社会を明るくする運動」は、法務省が主唱する犯罪や非行の防止と、罪を犯してしまった人たちの更生について理解を深め、犯罪や非行のない明るい社会を築こうとする全国的な運動です。

町では、保護司会、更生保護女性会、民生委員児童委員協議会、青少年指導員連絡協議会、町立学校PTA連絡協議会等の方々により推進委員会を設置し、駅や町内店舗等での街頭広報活動や学校訪問などの啓発活動を行ってまいります。



また、8月1日(土)には講演会を開催します。詳細は左記をご確認ください。

第65回大磯町"社会を明るくする運動"～犯罪や非行を防止し、立ち直りを支える地域のチカラ～ 講演会

年々手口が巧妙化している振り込め詐欺や空き巣等の犯罪について、地域の実態や防止対策をご紹介します。皆さまお気軽にご参加ください。

- ▶とき 8月1日(土) 13:30～15:00
- ▶ところ 保健センター2階 研修室
- ▶テーマ「大磯警察署管内の犯罪実態とその防止対策」
- ▶定員 70人
- ▶講師 宮治 泰三氏 (大磯警察署生活安全課長)

* 保育、手話通訳あり。保育を希望される方は、7月24日(金)までにご連絡ください。

「社会を明るくする運動」推進委員会(福祉課内) ☎内線314

農業委員会委員の選挙

8月24日任期満了となる農業委員会委員の選挙を行います。

▼告示日 8月4日(火)
▼投票日時 8月9日(日)
9時～17時

▼投票所
町役場4階第1会議室

▼選挙する委員の数 15人
▼投票できる方 町農業委員会委員選挙人名簿に登録されている方。入場券は後日発送いたします。

《期日前投票》
投票日当日に仕事や旅行などの予定がある人は事前に投票することができます。

▼日時 8月5日(水)～8日(土)
8時30分～20時

▼投票場所
町役場4階第1会議室

《開票》
▼日時 8月9日(日)
18時～

▼場所 町役場4階第1会議室
立候補予定者については、事前説明会及び事前審査会を行います。

《事前説明会》
▼日時 7月7日(火)
9時30分～

▼場所 町役場4階第1会議室
※立候補届の書類を同時に配布します。

《事前審査》
▼日時 7月17日(金)
9時30分～17時まで

▼場所 町役場4階第1会議室
※現在国において農業委員会法の改正が検討されています。このことにより、公選制が廃止となった場合は、選挙を実施しないことがあります。

問 選挙管理委員会
☎内線228



国際姉妹都市 デイトン市へ 高校生2人を派遣

町姉妹都市協会では、国際姉妹都市へ町内在住の高校生を派遣します。

派遣期間は、7月23日(木)～8月6日(木)の2週間で、

米国の家庭生活を経験するほか、デイトン市民の方々と交流を図り、町を紹介する活動も行う予定です。

馬鳥隆太郎さん(2年生)



原口麗子さん(1年生)



問 町姉妹都市協会事務局(総務課内)
☎内線210

販売します! プレミアム付 商品券!

販売開始 平成27年8月～(予定)
利用期間 平成27年9月～平成28年1月(予定)
650円×12枚つづり
7,800円分を、6,500円で販売
プレミアム率20%
1,300円分お得な商品券です。

詳細は、次号広報でお知らせします。

問 産業観光課 内線334

町長が走る!!



▲水素自動車への試乗もありました

水素エネルギー教室

6月11日(木)と12日(金)に大磯小学校と国府小学校において、民間企業の協力を得て水素エネルギー教室を行いました。

化石燃料を使わないクリーンなエネルギーとして近年注目されている水素エネルギーを、科学実験を通じて子どもたちに体験してもらいました。実験中、子どもたちにとつて身近な水から、電気分解によって水素と酸素が発生する様子に、みな驚いていました。

今回の教室のように、新しいエネルギーや技術を若いうちから学ぶことで、子どもたちの視野と将来の可能性を広げることができると考えております。

今後、子どもたちの教育サポートを充実させ、若い世代の「未来」を見すえたまちづくりが実現できるよう、努めてまいります。

大磯町長 中崎 久雄

自衛隊連携訓練を実施

大規模災害時における自衛隊との連携体制を検証する目的で、7月24日（金）に海上自衛隊と連携訓練を実施します。

見学会を行います

海上自衛隊による艦船接岸検査の訓練にあわせて、艦船の見学会を行います。岸壁から見学ができますので、左記の時間にご自由にご覧ください。

●見学時間

7月24日（金） 13時～16時
25日（土） 9時～12時

●見学場所

大磯港管理事務所西側

※艦船接岸と見学会は、天候等により中止する場合があります。
☎ 危機管理課 内線244

防災生活情報の

ツイッターを始めました

大磯町防災生活情報のツイッター(@bousaiiso)配信を開始しました。

町ホームページやメール配信と併せて情報取得手段として、ぜひご利用ください。



上記QRコードを読み込んでいただくか、<https://twitter.com/bousaiiso>にアクセスし、フォローをお願いします。

☎ 危機管理課 内線244

消防団員がポンプ性能検査と遠距離放水訓練を実施しました。

5月17日、生沢東の池及びその周辺で、97名の消防団員が参加し、ポンプ性能検査と遠距離放水訓練を実施しました。

ポンプ性能検査では、消防団に配備している消防ポンプの性能が規格に適合しているか検査を実施しました。

また、遠距離放水訓練では、災害時に消火栓が使用出来ないことを想定し、部隊で連携し東の池から離れた火点にホースを延ばして、放水する実践的な訓練を行いました。



☎ 消防総務課 (61) 0911

救急の現場から④ 熱中症対策について

今年も「熱中症」という言葉がニュースで聞かれる季節になりました。熱中症対策は大丈夫ですか？

消防職員も夏季の救急・火災出動等では、首に冷却タオルを巻いたり、スポーツドリンクを携帯して対策をしています。

ところで、ある救急現場ではこのようなことがありました。

ある初夏の夜、脱力感とめまいを覚えた高齢者の方から救急要請があり、部屋に入ると「むっ」とする暑さ。窓は閉まっています。扇風機はカラカラと回っていました。救急隊は、窓を開けて外気を取入れながら容態観察を始めたところ、皮膚は熱く、全身に汗をかいていましたが、本人に麻痺や痛みなどの自覚はありませんでした。事情を聴くと：

「日中は緑茶で水分補給をこまめに摂るようにしている。」
「夜間はトイレに行くのが面倒なので、寝る前の水分補給は控えている。」

「かかりつけ医院では、高血圧のため医師から塩分を控えるように指導されており、極力塩分摂取はしていない。」
「夜間は防犯のため、窓を閉めてカギをかけている。」

「エアコンは冷えすぎるので好きではない。昔から扇風機を使っている。」

「実は、朝から下痢をしている。」という話を聞くことが出来ました。

【救急隊の考え】

- ・汗をかく季節なのに、お茶だけで水分補給して、塩分も控えている。（適度な塩分も必要なのに…）（寝る前の水分補給も大切なのに…）
- ・窓を閉切り、この蒸し暑さ。
- ・下痢で体の水分も不足している。



⇒これは、熱中症が疑われるな！

この方は救急搬送後、熱中症と診断され、点滴処置と整腸薬を処方された後帰宅されたそうです。みなさん、心当たりはありませんか？

この方は、幸い軽症ですみましたが、家族の発見が遅れたり、本人が我慢をしすぎることで、入院治療が必要になったり命を落してしまう危険性もありました。

多くの熱中症は、対策することで予防ができます。危険性を理解して、熱中症対策を実行しましょう。

☎ 消防署 (61) 0911

スのお知らせ



いつまでも住み慣れた地域で安心して暮らせるよう、65歳以上の在宅の方に向けてさまざまなサービスをご用意しています。

☎ 福祉課 ☎ 内線 315・316

★高齢者を介護している方のために

【紙おむつ購入費助成】

在宅で生活している重度介護者の方の紙おむつ購入費の一部を助成します。

【介護タクシー利用助成】

常時車いすを利用している方で、公共交通機関を利用することが困難な方に、介護タクシーの費用を助成します。

【訪問理美容出張費助成】

在宅で寝たきり等の理由で美容院に行けない方に、自宅で理美容サービスを利用するための出張費を助成します。

おおむね65歳以上の在宅の方で、次のすべてに該当する方

- ・要介護4又は5の認定を受けている方
- ・町民税が本人非課税である方
- ・常時紙おむつが必要と認められる方



次のすべてに該当する方

- ・要介護認定を受けている方
- ・常時車いすを必要とし、介護タクシー以外での移動が困難な方
- ・当該年度において在宅障害者タクシー利用助成を受けていない方



次のいずれかに該当する方

- ・要介護4又は5の認定を受けている方
- ・障害程度区分が1・2級の方



助成券を交付します

年間40,000円を限度

年間36,000円を限度

年間6,000円を限度

いざという時のために

【救急医療キット】

自宅での緊急時、連絡先や持病、服用している薬などの必要事項を記入しておくことで、必要な情報を周囲の人に伝えることができます。



▲救急医療キット

【救急あんしんカード】

普段から身に付けておくことで、外出先等での緊急時にご家族等への連絡や、適切な処置を円滑に行えるように備えます。

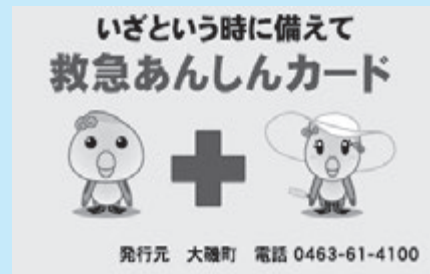

▲救急あんしんカード

【はいかいSOSネットワーク】

認知症の高齢者の方が自宅に帰れなくなってしまった場合に備え、事前に情報を登録しておくことで、警察や介護保険事業者等と連携して早期発見に努めます。登録時に番号の入ったキーホルダーをお渡ししますので、普段の持ち物につけてください。

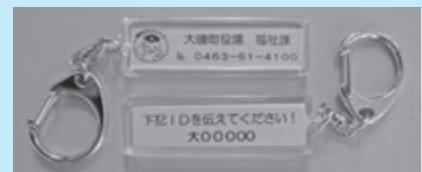







▲キーホルダー

高齢者福祉サービス

○サービスを利用する前に

高齢者福祉サービスを利用するには、申請、または申し込みが必要です。事前にご確認ください。申請用紙等は保健センターや町地域包括支援センター（福祉センターさざれ石及び国府支所）に用意してあるほか、町ホームページからもダウンロードすることができます。

★ひとり暮らしや援助が必要な方のために

サービスの種類	【緊急通報サービス】 ひとり暮らしの方などに緊急通報装置を貸し出します。緊急事態発生時には、管理センターと連絡を取ることができ、状況に応じて対応します。	【配食見守りサービス】 在宅で見守りが必要な高齢者の方へ、安否確認を兼ねたお弁当の配達を行います。	【軽度生活支援サービス】 一時的な体調不良や退院直後の回復期など、日常生活に支障がある方に、回復するまでの短期間、日常生活の支援を行います。
対象者	おおむね65歳以上の在宅の方で、次のすべてに該当する方 ・ひとり暮らし又は日中独居となる方 ・常時の見守りが必要と認められる方 	おおむね65歳以上の在宅の方で、次のいずれかに該当する方 ・ひとり暮らし又は日中独居となる方 ・高齢者のみの世帯で、対象者以外の方が要介護認定等を受けているため援助を受けることが困難な方 	おおむね65歳以上の在宅の方で、次のいずれかに該当する方 ・ひとり暮らしの方又は日中独居になる方 ・高齢者のみの世帯で、対象者以外の方の援助を受けることが困難な方 ・要介護(支援)認定及び障害程度区分の認定を受けていない方 
利用料助成額	月額800円（減免あり）	1食あたり500円（減免あり）	1時間あたり600円（減免あり）
サービス内容	緊急通報システム（人感センサー、発受信機、火災警報器）の貸し出し、月1回以上のお伺い電話、心配事相談  ▲発受信機	1日1食（昼食又は夕食）、週5日まで事業者からお弁当を配達します。安否確認のため配達員から直接お受け取りください。 	外出、買い物、調理、洗濯、掃除などの援助を、平日の午前9時から午後5時のうち1日2時間以内で、月10日を限度（最長3ヶ月まで）に行います。 

地域で取り組む介護予防!

「ちいきのつどい」研修会

いつまでもいきいきと、自分らしく生活を送ることができるときのヒントがたくさん詰まった講座を開催します。

▼対象者 介護予防に関心のある方、地域でグループを作りたい方、地域グループのボランティアの方

▼申込み 電話、窓口、FAXで福祉課へ

①『脱!ロコモのための食事を知ろう』

脱ロコモをめざした食事について学びます。

▼講師 管理栄養士 松井陽代氏

▼とき 7月24日(金) 13時30分〜15時30分

▼場所 保健センター2階和室

②『マッサージのプロから学ぶ』

このところからだのメンテナンス

自分の身体のメンテナンス、リラクゼーション方法を学びます。

▼講師 はり・きゆう・あん摩 マッサージ指圧師 朝日山一男氏

▼とき 7月28日(火) 13時30分〜15時30分

▼場所 福祉センターさざれ石

③『チェア体操ってなに??』

いすを使った体操を学びます。

▼講師 星槎湘南大磯総合スポーツクラブ

▼とき 8月6日(木) 13時30分〜15時30分

▼場所 保健センター2階研修室

▼地域住民グループ支援交付金

地域で自主的に行う、高齢者を対象にしたグループ活動に

ついで、楽しく過ごすことが介護予防につながります。

▼交付金額 初年度3万円、2・3年目年額1万円

▼交付要件 次のすべてに該当すること。

・閉じこもりがちな高齢者や虚弱な高齢者を積極的に受け入れること。

・活動は前述の高齢者をおおむね5名以上受け入れ、年3回以上行うこと。

・町、町内会、社会福祉協議会から委託金や補助金を当該年度に受けていないこと。

・町が開催する「ちいきのつどい」研修会に2回以上、複数名で参加すること。

*当該年度終了後に活動内容についての報告書の提出が必要となります。

▼福祉課

内線315・316 FAX(61) 6002

地域包括支援センターをご利用ください

地域包括支援センターでは、主任ケアマネジャー、社会福祉士、保健師の3職種で高齢者に関する様々な不安や困りごとのご相談に応じます。

窓口での相談の他、電話や訪問による相談も行っています。

お気軽にご相談ください。

例えばこんなとき・

○介護予防教室ってどんなことをするのか知りたい。

○介護保険のサービスを利用するための手続きを知りたい・手伝ってほしい。

○身に覚えのない請求書が来て困っている。

○将来のことを考えて、お金の管理について相談したい。

○認知症かな?と思うことがあるけど、どこで相談したら良いか分からない。

○知り合いが虐待を受けているようだ、どうしたら良いか分からない。

○介護保険サービスに不満があるけど、直接言いづらい・など。

24時間体制で、皆さんのご相談に応じています。

福祉課

内線315・316 FAX(61) 6002

福祉課

内線315・316 FAX(61) 6002

地域包括支援センターでは、高齢者からの相談のほかにも、介護認定で要支援1・2になつた方のケアマネジメント業務、高齢者虐待や消費者被害に対する対応や、暮らしやすい町づくりのため、介護や福祉・医療などの関係機関とのネットワークづくりも行っています。

また、地域包括支援センターでは、地域の高齢者のために一緒に働く職員の募集をしています。お気軽にお問合せください。

場所 町福祉センター(さざれ石) 2階と国府支所

電話(61) 9966(共通)

福祉課

内線315・316



第10回戦没者等の遺族に対する特別弔慰金のお知らせ

戦後70周年にあたり、今日の我が国の平和と繁栄の礎となつた戦没者等の尊い犠牲に思いをいたし、国として改めて弔慰の意を表するため、戦没者等のご遺族に特別弔慰金(記名国債)を支給するものです。

▼支給対象者

戦没者等の死亡当時のご遺族で、次の順番による先順位の

ご遺族の方お一人です。

1. 平成27年4月1日までに戦傷病者戦没者遺族等援護法による弔慰金の受給権を取得した方

2. 戦没者等の子

3. 戦没者等の父母、孫、祖母、兄弟姉妹

*戦没者の死亡当時、生計関係を有していること等の要件を満たしているかどうかにより順番が入り替わります。

4. 上記1から3以外の戦没者等の三親等内の親族

*戦没者等の死亡時まで引き続き1年以上の生計関係を有していた方に限ります。

▼支給内容 額面25万円、5年償還の記名国債

▼請求期間 平成30年4月2日まで

*請求期間を過ぎると第10回特別弔慰金を受けることができませんので、ご注意ください。

福祉課 内線314

福祉課 内線314

福祉課 内線314

求む！ 大磯の未来をひらく！ 新戦力！！

町職員を募集！！

「町民のための町政」を目指し、一緒に働く新しい人材を募集します！
新しい感覚と行動力のある方、皆さんの力を未来の大磯町のまちづくりに活かしてみませんか？

職 種	採用予定人員	受 験 資 格 (以下の条件をすべて満たす人)	給 与
事務職	10人程度	○学校教育法で定める高等学校卒業（見込）以上で、 昭和60年4月2日から平成10年4月1日までに出生した人	町給与規定による
技術職 (土木・建築)	4人程度	○学校教育法で定める高等学校卒業（見込）以上で、 昭和60年4月2日から平成10年4月1日までに出生した人 ○在学中に土木又は建築を専攻している人、又は土木・建築工事等の設計、 積算、施工監理その他専門的業務に関する職務経験を有する人	
図書館司書職	1人程度	○図書館法に定める司書資格を有する人、又は平成28年3月31日までに資格取得見込みの人 ○昭和60年4月1日までに出生した人	

- 提出書類 ①採用試験申込書（写真1枚貼付） 1通
②採用試験通知書送付用封筒（サイズ長形3号、82円切手貼付） 1通
- 申込期間 7月22日（水）～8月5日（水）（土、日を除く）8：30～12：00、13：00～17：15
- 申込方法 直接本人が受付場所（大磯町役場3階：総務課）に持参してください。（郵送・代理は受付しません。）
※申込内容に不備があるものは、受付できません。また、提出された書類は返却しませんのでご注意ください。
- 試験内容及び日程

	一次選考	二次選考（一次選考合格者のみ）		最終選考 (二次選考合格者のみ)
		第一	第二	
内 容	筆記試験、作文試験	集団討論	個人面接	個人面接
日 程	9月20日（日）	10月中旬		11月中旬

- 試験会場 一次試験・・・東海大学湘南ひらつかキャンパス、二次・最終選考・・・大磯町内公共施設を予定
 - 一次選考結果発表 10月上旬（受験者に結果を通知）
 - 採用予定 平成28年4月1日
 - その他 詳細は、採用試験案内又は町ホームページにてご確認ください。
- ◎採用試験申込書の請求・問い合わせ
〒255-8555 大磯町東小磯183 大磯町役場 政策総務部総務課総務法制係（本庁舎3階） ☎内線210・211
申込書は、直接受け取りに来られるか、町ホームページからダウンロードできます。なお、窓口での配布・ホームページ掲載は7月1日（水）からです。

「新成人記念のつどい」を企画・運営する 実行委員を募集

平成28年1月11日（祝）に行われる成人式。自分たちの人生の節目となる、「新成人記念のつどい」を自ら企画、運営する実行委員会に参加してみませんか。

▶対象 平成28年1月に成人式を迎える方（平成7年4月2日～平成8年4月1日生まれの方）

▶実行委員会予定 8月から月1回程度（日程は調整します。）

問・申 生涯学習課 ☎内線323

✉ gakusyu2@town.oiso.kanagawa.jp



▲昨年の実行委員

子育て講座情報 子育て支援総合センター (めばえ)からののお知らせ

問・申

子育て支援総合センター
☎ (71)3377

子育て講座

「学べるリトミック」参加者募集

親子で学べ、心が育つリトミックを夏休みに体験しませんか。

- ▶とき 7月29日(水)
10:30~11:30
- ▶ところ たかとり幼稚園ホール
- ▶講師 一色 由利子氏(リトミック講師歴 27年)
- ▶対象 町内在住・在園の3~6歳の未就学児とその保護者
- ▶定員 30組(先着順)
- ▶持ち物 セロテープ
- ▶申込み 7月1日(水)から
- ▶その他 お車でのお越しはご遠慮下さい。

「ハッピー3世代交流会」参加者募集

つどいの広場で地域の高齢者の皆さんと歌ったり手遊びをしたり、楽しく過ごしましょう。

- ▶とき ①7月23日(木)②7月27日(月)10:30~11:30
- ▶ところ ①東町福祉館②子育て支援総合センター
- ▶対象 未就学児とその保護者 町在住の高齢者
- ▶申込み 不要
- ▶その他 おじいさん、おばあさんを誘って是非一緒にご参加ください。

つどいの広場 7月お誕生会

7月生まれのお友達をお祝いします。エプロンシアターや手遊びをしますのでお楽しみに!

- ▶とき ①7月15日(水)②7月16日(木)11:00~11:30
- ▶ところ ①子育て支援総合センター ②生涯学習館
- ▶対象 未就学児とその保護者
- ▶申込み 不要
- ▶その他 お誕生カードをプレゼント

つどいの広場 育児相談について

お子さんの発達で心配なことを気軽にご相談ください。

子ども発達相談員(心理士)の育児相談

- ▶とき ①7月6日(月)②7月29日(水)①13:30~14:30 ②10:00~11:00
- ▶ところ ①子育て支援総合センター ②保健センター

保健師の育児相談

- ▶とき ①7月8日(水)11:00~12:00 ②7月28日(火)11:00~12:00
- ▶ところ ①子育て支援総合センター ②生涯学習館
- ▶対象 未就学児の保護者
- ▶申込み 不要

つどいの広場 ママと一緒にのおはなしタイム

手遊びや絵本に紙芝居。ママと一緒に楽しめる読み聞かせの会です。

- ▶とき ①7月7日(火)②7月28日(火)11:00~11:30
- ▶ところ ①子育て支援総合センター ②生涯学習館
- ▶おはなしボランティア ①まめの木 ②あおむし
- ▶対象 未就学児とその保護者
- ▶申込み 不要

町では、移動式の「赤ちゃんの駅」の貸出しを行っています。

移動式赤ちゃんの駅は、屋外でおむつ交換や授乳を行えるテントです。

各種イベントや大会等で、参加や応援された乳幼児を連れられたお母さん等に自由に利用してもらえます。

貸出しは無料です。貸出しをご希望のイベント等の主催者は、貸出しの5日前までに申請書を提出してください。

サマージャンボ宝くじ

1等・前後賞合わせて

7億円

〈発売期間〉7/8(水)~7/31(金)

〈抽せん日〉8/11(火)

1等/5億円 前後賞/各1億円

サマージャンボミニ

7000万

と同時発売

宝くじ売り場等に
関するお問い合わせ ☎03-3535-9085

この宝くじの収益金は市町村の明るく住みよいまちづくりに使われます。

公益財団法人 神奈川県市町村振興協会

消防情報ダイヤル

☎(61)5151

消防車の出動情報、休日当番医情報は、こちらで確認をしてください。☑ 消防署
通常は、防災情報(内容は毎月変わります。)が聞けます。☑ (61)0911

図書館情報

おまたせいたしました
 雑誌のリサイクルはじめます

保存期限の切れた図書館の雑誌を、約110タイトル、約1600冊を、皆さんに無料で提供します。詳しい日程や雑誌のタイトルなどは、館内のポスターやチラシをご覧ください。

夏休みの思い出づくりは図書館で

☆夏休み子ども映画会

図書館で名作アニメをみよう。
 ▼ところ 図書館本館2階大会議室
 ▼内容 7月23日(木) 14時~15時20分
 『パパール〜ぞうの国の王様〜』(アニメ)

NPO大きなおうち 鉄道切手展

▶とき 7月17日(金)~23日(木)
 初日13:00~、最終日は15:00まで。
 ▶ところ 図書館本館展示コーナー
 問 NPO法人大きなおうち
 ☎090-5305-3404 (高橋)

たぐれどきのこわ〜いお話会と工作

▶とき 7月29日(水)
 17:00~18:30
 ▶ところ 図書館本館2階大会議室
 ▶対象 20人(先着順)
 ▶定員 小学3年生以上
 ▶参加費 100円
 問・申 NPO法人大きなおうち
 ☎090-5305-3404 (高橋)



▲折り紙教室(図書館まつり)の様子

☆夏休み折り紙教室

折り紙で楽しいひとときを過ごしませんか。

▼とき 7月24日(金) 10時~12時
 ▼ところ 図書館本館2階大会議室
 ▼内容 親と子(小学生)で楽しめる折り紙
 ▼講師 櫻田 義夫氏(日本折紙協会会員・町生涯学習人材バンク登録)
 ▼定員 親子20組(先着順)
 ▼参加費 無料
 ▼申込み 7月3日(金)から。本館と分館どちらでも。来館または電話にて受付。

郷土資料館情報

企画展のご案内

■企画展「海の中の植物・海藻 いろいろな色 いろいろな形」

大磯町で見られる海藻を紹介し、海藻を中心とした海洋環境について学習をします。

▼とき 7月18日(土)~9月23日(水)
 ▼ところ 郷土資料館企画展示室
 ▼入館料 無料

■企画展関連行事

「楽しい海藻おしぼづくり」

海藻のカラフルな色彩、バラエティーに富んだ形に着目して、海藻おしぼのポストカードを製作します。

夏休みの宿題工作、自由研究にご活用ください。



▼とき 7月23日(木)、24日(金)
 ※各期日ともに10時~11時30分と13時30分~15時の2回ずつ開催。
 ▼ところ 郷土資料館研修室
 ▼持ち物 手拭タオル、筆記用具
 ▼対象 興味のある方ならどなたで

も(小学3年生以下は保護者同伴)
 ▼定員 各回20人程度(先着順)
 ▼参加費 無料
 ▼申込み 7月7日(火)から来館または電話で申し込みください。

歴史講座「大磯と空襲」

昭和20年7月16日の平塚空襲では、隣接する大磯町でも山王町、茶屋町、寺坂などが爆撃を受けました。戦後70年経った今、改めて大磯での空襲被害を振り返ります。
 ▼内容 「平塚空襲について」
 渡邊良子氏(平塚の空襲と戦災を記録する会)
 「大磯町内から出土した焼夷弾」
 鈴木一男(郷土資料館学芸員)
 「大磯で空襲を体験して」
 矢橋貞子氏、渡邊栄一郎氏
 「空襲に関する証言の朗読」
 室 紘子氏(平塚の空襲と戦災を記録する会)

▼とき 8月2日(日)14時~16時頃
 ▼ところ 郷土資料館研修室
 ▼定員 60人(申し込み不要、先着順。定員を超えた場合は、立ち見となります。)
 ※タイトル、内容は一部変更になることがあります。

■燻蒸による休館のお知らせ

6月29日(月)から7月6日(月)まで、館内燻蒸のため休館します。ご迷惑をお掛けしますが、ご理解をお願いします。

情報コーナー

- 講座・催し P19~
- 募集 P21~
- お知らせ P21~
- スポーツ P21~

役場

☎ 61-4100
FAX 61-1991

問 問い合わせ
申 申込み

講座・催し

高来神社 夏季例大祭
大磯御船祭

▼とき 7月19日(日)
▼ところ 大磯港祭場(照ヶ崎周辺)
大磯の漁師を守る観音様の普話に由来した伝統行事です。

▼とき 7月17日(金) 9時30分
▼ところ 保健センター2階研修室
セラバンドや自重(自分の体重)などで簡単にできる筋トレ、こちよいストレッチなどを学びます。

▼とき 7月17日(金) 9時30分
▼ところ 保健センター2階研修室
セラバンドや自重(自分の体重)などで簡単にできる筋トレ、こちよいストレッチなどを学びます。

▼とき 7月17日(金) 9時30分
▼ところ 保健センター2階研修室
セラバンドや自重(自分の体重)などで簡単にできる筋トレ、こちよいストレッチなどを学びます。

▼とき 7月17日(金) 9時30分
▼ところ 保健センター2階研修室
セラバンドや自重(自分の体重)などで簡単にできる筋トレ、こちよいストレッチなどを学びます。

▼とき 7月17日(金) 9時30分
▼ところ 保健センター2階研修室
セラバンドや自重(自分の体重)などで簡単にできる筋トレ、こちよいストレッチなどを学びます。

▼とき 7月17日(金) 9時30分
▼ところ 保健センター2階研修室
セラバンドや自重(自分の体重)などで簡単にできる筋トレ、こちよいストレッチなどを学びます。

▼とき 7月17日(金) 9時30分
▼ところ 保健センター2階研修室
セラバンドや自重(自分の体重)などで簡単にできる筋トレ、こちよいストレッチなどを学びます。

▼とき 7月17日(金) 9時30分
▼ところ 保健センター2階研修室
セラバンドや自重(自分の体重)などで簡単にできる筋トレ、こちよいストレッチなどを学びます。

▼とき 7月17日(金) 9時30分
▼ところ 保健センター2階研修室
セラバンドや自重(自分の体重)などで簡単にできる筋トレ、こちよいストレッチなどを学びます。

▼とき 7月17日(金) 9時30分
▼ところ 保健センター2階研修室
セラバンドや自重(自分の体重)などで簡単にできる筋トレ、こちよいストレッチなどを学びます。

☎ 内線 308

大磯スポーツパークマーケット

大磯運動公園で朝採れ野菜を数量限定で直売します。地産地消、近隣生産地で採れた野菜本来の味をお楽しみに！

▼とき 7月18日(土) 11時~15時

▼ところ 大磯運動公園 管理棟前

▼直売予定品目 小松菜、大根、トマト、キュウリ、ナス、玉ねぎ、そら豆、枝豆、いんげん(天候、収穫状況により変動いたします)

▼とき 8時30分~17時

▼ところ 大磯運動公園 (61) 8822

▼とき 8時30分~17時

▼ところ 大磯運動公園 (61) 8822

▼とき 8時30分~17時

▼ところ 大磯運動公園 (61) 8822

▼とき 8時30分~17時

▼ところ 大磯運動公園 (61) 8822

▼とき 8時30分~17時

▼ところ 大磯運動公園 (61) 8822

測定、歩く速さ測定、健康講話と体操等

▼講師 東海大学体育学部生涯スポーツ学科 中村豊教授他

▼参加条件 次の条件全てを満たした方

①概ね65歳以上の方

②全日程出席できる方

③測定データの活用同意できる方

④お配りする手帳に記録できる方

▼定員 20人(先着順)

▼参加費 無料

▼申込み 7月6日(月)9時から

▼その他 この教室は産官学連携事業になっています。測定データは個人が特定されない形で研究のために活用させていただきますのでご了承ください。

▼「介護者リフレッシュのついで」参加者募集

ご自宅にて高齢者を介護している家族介護者の方が、日ごろの疲れを癒し、リフレッシュすることを目的としたついでいの場合です。セルフケアの方法を学び、希望者は身体の状況に応じたマッサージを受けることもできます。

また、当日は地域包括支援センター職員等と介護に関する相談をすることもできます。

▼開催日 7月21日・9月15日・10月8日・11月10日・12月8日・1月14日・2月9日

▼開催日 7月21日・9月15日・10月8日・11月10日・12月8日・1月14日・2月9日

▼開催日 7月21日・9月15日・10月8日・11月10日・12月8日・1月14日・2月9日

▼開催日 7月21日・9月15日・10月8日・11月10日・12月8日・1月14日・2月9日

▼開催日 7月21日・9月15日・10月8日・11月10日・12月8日・1月14日・2月9日

〜万病は背骨から〜

「本紙見た」で初診料無料!

神経・骨格・筋肉を的確に検査し、無理なく年齢症状に合わせて、筋肉の緩和操作、骨盤、背骨、各関節の矯正施術をいたします。

- 腰痛・脚痛 ●頭痛 ●首・肩・背中コリ痛 ●関節痛
- 内臓痛 ●スポーツ痛 ●体質・体型改善、他症状

大磯カイロプラクティック院

TEL&FAX 0463-61-8804 予約制

受月~金 9:00~20:00 土曜日 9:00~18:00 休日曜日

大磯町大磯1009 ISOビル2F 大磯駅前正面 http://nttbj.itp.ne.jp/0463618804

無料体験受付中

Jim's English

安心の月謝制

Tel.0463-61-1204

Tel.0463-61-5652(夜間)

http://www.jimsenglish.com

至小田原 大磯駅 至平塚

国道1号線 P 2F

ファミリーマート 大磯駅入口 Jim's English

大磯駅から徒歩3分国道沿い

町内の環境放射線量	測定場所(地上1m)	大磯小学校	国府小学校
H27.6.17測定 天気:晴れ	放射線量	0.03μSv/h	0.02μSv/h

※調査結果は、地上1m地点でいずれも国の基準値(0.23μSv/h)以下でした。
※測定結果は、町ホームページから確認できます。

環境課 内線 352

(10・1月以外火曜日)

▼開催時間 10時〜11時30分

▼定員 10人(先着順)

▼ところ 大磯町保健センター

※11月・障害福祉センターすばる

12月・国府支所

▼対象 在宅にて高齢者を介護している家族介護者

▼参加費 無料

▼その他 相談がある方は当日9時までにお電話ください

▼講師 中郡鍼灸マッサージ師 会

▼お問い合わせ 福祉課 ☎内線315・316

介護保険制度講演会

高齢化社会を支え続けるため、介護保険制度が改正されました。ぜひお越しください。

▼とき 7月6日(月)13時30分〜15時

▼講師 服部 真治氏(厚生労働省老健局総務課 介護保険計画課兼任・振興課兼任 課長補佐)

▼ところ 保健センター2階 研修室

▼お問い合わせ 福祉課 ☎内線302

大磯はつらつサポーター事業活動者向け説明会

介護予防事業として65歳以上の方が介護保険施設等において行った活動の実績に応じてポイントを獲得し、ポイントに応じて

大磯はつらつカード会加盟店にて使用可能なお買物チケットと交換できる事業です。まずは説明会にご参加ください。

▼とき 8月3日(月)10時〜11時30分

▼ところ 保健センター2階 研修室

▼対象 65歳以上の方のうち、要支援・要介護認定を受けていない方

▼申込み 7月31日(金)まで

▼お問い合わせ 福祉課 ☎内線316

特定失踪者パネル展及び「めぐみ」引き裂かれた家族の30年」上映会のお知らせ

一日も早い拉致被害者の帰国を目指して、拉致問題への理解を深めていただくため、特定失踪者パネル展と映画「めぐみ」引き裂かれた家族の30年」の上映会を開催します。

▼上映会開催日時 7月28日(火)14時〜16時

▼ところ 図書館2階大会議室

▼定員 60人(申込制)

▼申込み 参加代表者氏名・住所・電話番号・参加者数を電話

メール(fukushi@town.oisoka.nagawa.jp)にてお知らせください。

▼【パネル展】

▼とき 7月24日(金)〜30日(木)

▼ところ 図書館2階展示コーナー

▼お問い合わせ 福祉課 ☎内線314

身体障害者協力登山会

▼とき 8月2日(日)

▼ところ 富士山 お中道

▼定員 車いす使用の身体障がい者16人、車いす以外の身体障がい者20人、支援ボランティア118人

▼費用 身体障がい者無料、支援ボランティア(一般)5,900円、(大学生・高校生)3,500円、(中学生)2,500円、(小学生)1,700円

▼申込み 7月26日(日)までに山岳集団ベルククラブ本部代表事務所

☎0465-2310416 FAX 0465-2316290

平成27年度戦没者遺児による慰霊友好親善事業への参加者募集

先の大戦で父等を亡くした戦没者の遺児を対象として、戦没した旧戦域を訪れ、慰霊追悼を行います。

▼実施地域 旧ソ連、西部ニューギニア、ボルネオ・マレー半島、マリアナ諸島、東部ニューギニア、中国、トラック・パラオ諸島、ソロモン諸島、ミャンマー、フィリピン、終戦70周年記念洋上慰霊、マーシャル・ギルバート諸島

※各実施地域には申込締切日が設定されていますので、日程等の詳細につきましては、問い合わせ先に連絡をお願いします。

▼参加費 10万円

▼お問い合わせ 神奈川県遺族会事務局 ☎045-842-4243

▼お問い合わせ 日本遺族会事務局 ☎03-3261-5521

▼お問い合わせ 原子爆弾被爆者の方に見舞金を支給します

▼対象者 平成27年4月1日現在町内に住所を有し、被爆者健康手帳の交付を受けている方

▼申請方法 申請書を総務課に提出してください。申請書は総務課にて配布または町ホームページからダウンロードできます。

▼申請期間 7月1日(水)〜31日(金)

▼持参する物 被爆者健康手帳、認印、振込先が確認できるもの(ゆうちょ銀行以外)

▼見舞金の額 6,000円(年額)

▼お問い合わせ 総務課 ☎内線212

大磯コミュニティカレッジ

広く深く楽しく学べるプログラムを一緒に手作りして、コミュニティの活性化を目指す新設のカレッジです。

▼お問い合わせ 8月5日(水)14時30分〜16時30分

▼お問い合わせ エリザベス・サンダー

大磯町東光院 親と子の朗読会

高校生から地域の方々まで幅広い年代が一緒におこなう朗読会です。

お寺の本堂で朗読や講演を聴き、あらためて「ことば」のもつ力の素晴らしさを感じてみませんか。

▼お問い合わせ 毎月第1土曜日14時〜15時

▼お問い合わせ 大磯のお寺 東光院

ス・ホーム地域交流スペース

▼出演 顔の社会現象学―北村透谷―人生に相渉るとは何の謂ぞ―などから「顔のある人生」について提案する

▼講師 浜口 晴彦氏(早稲田大学名誉教授)

▼参加費 1,000円(資料代)

▼定員 30人(先着順)

▼お問い合わせ こみゆにてーパティ

才海鈴 ☎(61)0476(富山)

大磯町東光院 親と子の朗読会

高校生から地域の方々まで幅広い年代が一緒におこなう朗読会です。

お寺の本堂で朗読や講演を聴き、あらためて「ことば」のもつ力の素晴らしさを感じてみませんか。

▼お問い合わせ 毎月第1土曜日14時〜15時

▼お問い合わせ 大磯のお寺 東光院

▼定員 60人(当日先着順)

▼参加費 無料

▼主催 大磯町東光院 親と子の朗読会実行委員会、星槎大学、NPO日本語の美しさを伝える会

▼お問い合わせ 星槎大学大磯キャンパス ☎(71)6046(担当山越・天野)

救命入門コースのお知らせ

▼お問い合わせ 7月18日(土)9時〜10時30分

▼お問い合わせ

▼ところ 保健センター2階運動指導室（受講人数により変更の場合があります）

▼対象 中学生以上

▼参加費 無料

▼申込み 7月11日（土）まで

問・申 消防署 ☎(61)0911
1（代表）

**イヌとの同行避難
前向きに取り組もう！**

災害発生時に、ペットと一緒に安全な場所へ避難できるように、日頃から知識を備え、準備しておくことが大切です。

今回は「同行避難」のなかの「自助」という観点から、みんなが防災について考えてみませんか？

▼とき 7月25日（土）13時30分

▼ところ 今古今（大磯町大磯55）

▼参加費 500円
問（二社）日々の暮らしと文化社 ☎(71)5741（坂間）



AEDの貸出しを行っています

町内で開催される各種イベントを主催する団体等に、AEDの貸出しを無料で行っています。詳しくは、「町ホームページ・消防本部消防署・AED貸出手

順をご覧ください。
また、消防署ではAEDの操作方法を含めた救命講習会を行っていますので、お気軽にご相談ください。

問 消防署 ☎(61)0911



募

集

**国府学童保育 夏休み期間の
アルバイト募集**

明るく元気いっぱいの子どもたちと一緒に楽しく過ごしませんか。

▼年齢 18歳～50歳位までの方

▼勤務地 サンキッズ国府学童保育（町立国府小学校隣接地）

▼期間 7月21日（火）～8月31日（月）

▼勤務日・時間
月～金 8時～18時30分
土曜日 8時～16時

※シフト制 応相談

▼業務内容 夏休み中の小学生の生活指導及びサポート

▼時給 887円

問・申 社会福祉法人 恵伸会
サンキッズ国府学童保育
☎(72)3274

（月）金 10時～18時30分



**大磯チャレンジフェスタ2015
《ボランティア募集》**

大磯チャレンジフェスタと一緒に創り上げましょう！

▼とき 10月4日（日）9時～16時

▼ところ 運動公園、星槎湘南大磯キャンパス（万台こゆるぎの森）

▼定員 50人

▼業務内容 来場者誘導、各種目運営補助等※申込者へ事前説明会開催予定。

▼申込み 8月28日（金）まで
申込書を郵送、メール、FAX

申・問 大磯チャレンジフェスタ実行委員会事務局 NPO法人湘南スポーツコミュニティセンター

〒259-0111 大磯町国府本郷438

FAX: (70)6266

☎ Email: sccc@r-wellness.com

スポーツ大会の結果

第19回 町民春季ボウリング大会

日時：4月23日（木）、26日（日）
場所：大磯プリンスホテルボウリングセンター

▶一般の部
優勝 加藤 貴之 652点
準優勝 箱守 のり子 637点
第3位 添田 智規 611点
ハイゲーム 加藤 貴之 235点

▶シニアの部
優勝 小嶋 由美 717点
準優勝 和田 松一 701点
第3位 柏木 稔 698点
ハイゲーム 小嶋 由美 255点

▶ジュニアの部
優勝 佐々木優里 620点
ハイゲーム 佐々木優里 218点
問 大磯町体育協会ボウリング部
石井宅 ☎(61)0646

第41回 町民ソフトテニス大会

日時：5月10日（日）
場所：大磯運動公園、大磯中学校のテニスコート

▼男子の部
優勝 開澤康人・伊東勇氣 組
準優勝 杉田 涼・露木知樹 組
第3位 島崎陽士・加藤泰介 組

▼女子の部
優勝 伊東未来・高橋友南 組
準優勝 石井光梨・稲葉琴海 組
第3位 杉田のぞみ・秋山陽寄 組
問 町体育協会ソフトテニス部
関野宅 ☎(34)3092

第69回 春季町長杯争奪野球大会

日時：4月5日（日）～5月10日（日）
場所：大磯運動公園野球場

優勝 山王倶楽部
準優勝 龍倶楽部
第3位 中南クラブ
問 町体育協会野球部
和田宅 ☎(61)2488

第10回 湘南国際マラソンボランティア募集

2015年12月6日（日）開催～みんな湘南がだいすき～
一年に一度、ここ湘南エリアで開催されるフルマラソンと一緒に盛りあげてくれるボランティアを募集しています。給水、誘導、荷物置場、通訳、救護、バス乗り場誘導業務等、頑張る選手と一緒に支えてみませんか？スタッフウェア、飲料、昼食代支給。事前に行われるボランティア説明会にご出席ください。経験者はボランティアリーダーへも応募いただけます。（別途研修会あり）
※募集期間：8月31日（月）まで

問 NPO法人 湘南スポーツコミュニティセンター
〒259-0111 中郡大磯町国府本郷438
☎70-6668



**火事と救急
5月の出動状況**

消防車…24件（火災出動1、救助出動2、その他出動21）
救急車…105件（急病77、交通事故8、一般負傷8、その他12）

ゆずります！ゆずってください！

不用品登録情報

○ ゆずります

カラーレーザープリンター、座椅子の便器、フードプロセッサー、布オムツ及びカバー、子ども用座クッション、サッカーシューズ、カセット

○ ゆずってください

ロックミシン、ミシン、大人用自転車、木製椅子、高枝切りばさみ、扇風機

▶ 不用品の登録やあっせんの受付

8:30～17:15 (土・日・祝日は除きます)
不用品登録状況はホームページでもご覧いただけます。また、電子申請でも受付しています。

問 町民課 ☎内線237

会議開催のお知らせ

教育委員会定例会

7月16日(木) 9時～

役場本庁舎 4階第1会議室

問 学校教育課 ☎内線322

農業委員会総会

7月24日(金) 13時30分～

役場本庁舎 4階第2委員会室

問 農業委員会 ☎内線358

皆様の地域におじゃまします！ ～ 7月の“おあしす”開催日程のお知らせ～

日にち	時間	会場	テーマ
2日(木)	10:00～11:30	長者町老人憩の家	骨密度を測定しよう！
	13:30～15:00	生沢会館	骨密度を測定しよう！
3日(金)	10:00～11:30	裡道児童館	骨密度を測定しよう！
	13:30～15:00	ふれあい会館	骨密度を測定しよう！
10日(金)	10:00～11:30	西小磯東老人憩の家	骨密度を測定しよう！
13日(月)	10:00～11:30	馬場老人憩の家	お口の健康みんなでチェック
14日(火)	10:00～11:30	中丸会館	いけいけ体操でロコモ予防
15日(水)	13:30～15:00	西久保福祉館	横隔膜がすべてを決める
16日(木)	10:00～11:30	南下町公民館	立ち上がりテストで足の筋肉を意識しよう
21日(火)	10:00～11:30	高麗区民会館	転倒予防は筋力測定から
22日(水)	10:00～11:30	山王町常会場	転倒予防は筋力測定から
27日(月)	10:00～11:30	月京会館	立ち上がりテストで足の筋肉を意識しよう
29日(水)	10:00～11:30	北下町福祉館	いけいけ体操でロコモ予防
	13:30～15:00	南本町会館	お口の健康みんなでチェック

問 スポーツ健康課 ☎内線308

今月の短歌

218

君という月はいつでも照らして
見ている人がいない時ほど

西行祭歌詠短歌 一般の部

大阪府堺市 山野 大輔

(評) 作者は男性なので、「君」は女性。あなたはいつでも私の心の中で、やさしく静かに微笑んでくれている、というように上句を解釈することができません。 「月」はもちろん「君」の揶揄。「見ている人がいない」とは、どういうことでしょうか。自分の他には誰も見ていない、ということですから、作者が孤独であった状態を詠んだものと思われまます。そんな時、いつそあなたのことかしのばれるというのです。「君」への愛を理に落ちず、しつとりうたった佳吟です。

問

産業観光課

☎内線248

(西行祭選者 柳 宣宏)

相談の案内[7月]

相談名	相談内容等	とき	ところ	相談窓口・主管課
行政相談	行政や特殊法人に対する要望や苦情	9日(木) 13時～16時	福祉センター 「さざれ石」	町民課 ☎(61)4100 内線237
人権相談	憲法で保障されている人権への侵害に関する相談	16日(木) 13時～16時	※法律相談の予約は 毎月1日からです。 (1日が土・日・祝の場合は、 翌日または翌々日)	
法律相談	相続・離婚・金銭貸借・暴力傷害・債権・債務等、 日常生活の中の法律的な問題	9日(木)、16日(木) 13時～16時 (予約制 1回30分以内)		
消費生活相談	物品、サービス等の契約に関するトラブル、 解約手続き、商品や訪問販売に関する苦情等	月～金 9時30分～16時	平塚市消費生活センター ☎(21)7530 ※無料の駐車場はありません。	
		月～金 9時30分～19時	かながわ中央消費生活センター ☎045(311)0999	
		土日祝 9時30分～16時30分		
電話教育相談	不登校・いじめ等 電話・来所相談 対象…園児・児童・生徒と保護者	毎週月曜日～金曜日 9時～正午/13時～16時30分	大磯町教育研究所 教育相談窓口 ☎(60)3670	
こころの健康相談	心の悩みや病気で困りの方やご家族を対象 として精神科医による相談または家庭訪問を 実施します	お問い合わせください。 7日(火)、14日(火)、31日(金) 13時30分～16時30分(予約制)	平塚保健福祉事務所 ☎(32)0130 内線272	
もの忘れ・認知症相談	認知症の治療や対応の仕方について専門医 による相談または家庭訪問を実施します	お問い合わせください。 17日(金) 13時30分～16時30分(予約制)		
児童虐待相談	児童虐待に関する相談		児童虐待相談ホットライン ☎(70)1065	
高齢者介護相談	高齢者の介護に関する相談	毎週月曜日～金曜日 8時30分～17時15分	地域包括支援センター ☎(61)9966	
障がい者虐待相談	障がい者虐待に関する相談		障害福祉センター ☎(73)4530	
心の保健相談	心の悩みや病気で困っている方の 社会参加・社会復帰支援の相談	毎週水曜日、第1第3土曜日 13時30分～15時(予約制)	障害福祉センター ☎(73)4530	

※祝日及び年末年始は相談を実施していません。また、かながわ中央消費生活センターは、施設管理上相談業務を実施していない場合があります。

気象情報
5月

最高気温 26.7度 最低気温 11.8度 平均気温 19.7度
総雨量 104.0 mm

わが家のアイドル

中村 ^{そうた} 想太くん
平成23年12月9日生
公紀さん、美和子さんの次男



「恥ずかしがり屋で泣き虫だったけど、制服着たら泣かなくなったね！
かっこいいぞ！」

※このコーナーに登場してくれるお子さんを募集しています。

☎ 政策課 ☎ 内線207



みんなでつくろう! Oisoレシピ

Vol. 26

いもけんぴ風大学いも

小学校3年生の作品
(応募当時)

さつまいもは数日ねむらせると甘みが増しますが、家では2ヶ月ねむせました

材料 (4人分)

さつまいもの皮	食べたい量
砂糖	適量
ごま	適量



作り方

- ① さつまいもの皮を厚めにむく。皮を細く切る。
- ② 切った皮を水につける。
- ③ フライパンをあたため、水気を切った②を入れ、黄色くなるまで煎る。
- ④ ③に砂糖を加え、さらに煎る。
- ⑤ 最後に砂糖がいもになじんだらお皿にのせてごまをふり、完成。

※小・中学生によるOisoレシピ集は町のホームページからダウンロードできます。また、保健センターでも配布しています。

☎ スポーツ健康課 ☎ 内線319



●秋にたくさん採れるといいね

5/27 生沢(☎) 杉崎さん撮影

カメラスケッチ

☎ 広報カメラマン撮影



●どんな生き物がいるかな？(磯の生き物観察会)

5/17 照ヶ崎海岸(☎) 上田さん撮影



●綺麗に開いた十分咲きのバラ

5/21 旧吉田茂邸(☎) 高田さん撮影



●小さなうちから歯を大切に(歯の健康フェスタ2015)

6/7 町保健センター(☎) 奥野さん撮影

町の人口と世帯
6月1日現在

人口 32,371 (-6) 男 15,773 (+1) 女 16,598 (-7)
世帯 12,929 (+14) () は前月比