

広報 おおいそ



新春

明けまして
おめでとうございます

▲北浜海岸から昇る初日の出

おもな内容

- 新年のあいさつ ②～③
- 町条例表彰者が決定 ③
- 1月11日(日) 大磯の左義長 ④
- 国民健康保険からのお知らせ ⑤
- 確定申告のお知らせ ⑪
- 図書館・郷土資料館だより ⑫
- 情報コーナー ⑬～



中崎久雄町長が再任！

創志・継志

次世代へ継げる政策

大磯町長

中崎久雄

新年明けましておめでとうございます。

町民の皆さまにおかれましては、清しい平成27年の新春を迎えられていることと、心からお喜び申し上げます。

昨年中は町政各般にわたり、ご理解とご協力をいただき、厚く御礼申し上げます。

また、昨年11月に行われた町長選挙において、皆さまからの力強いご支援を賜り、引き続き、大磯町長という重責を担わせていただくことになりました。

皆さまから託された期待を光榮に存じますとともに、責務の重大さを真摯に受け止め、初心を忘れず、次の世代に継げるまちづくりを「創志・継志」、ゆるぎない信念を持ち、取り組んでまいります。

この継続性によるまちづくりは、これまで1期4年間で交代してきた町政運営に終止符を打ち、継続性を町民の皆さまが望まれ、また、私が前任期の中で一歩、一歩、実現に向け、進めてきました取り組みを、皆さまにご理解いただけた結果であると受け止めさせていただきます。

そのため、前任期の4年間で特に力を注いできた「おあしす事業」など、健康増進や健康寿命延伸などへの取り組み、4年間で157回、延べ3,275人にご参加いただいた「卓話集会」の開催、大磯を知っていただき、来ていただく、交流人口を増加させることにより、その先の定住人口の増加につなげる「観光の核づくり事業」など、皆様と一緒に進めてきました取り組みなどを、これから4年間も継続し、更に発展させていく考えです。

昨年の12月1日に、旧大磯町と国府町が合併して60周年を迎えました。先人たちが築き上げた豊かな自然、また、誰もが安心して暮らすことができ、大磯の未来、次の世代に継げていくためのまちづくりに向け、今、必要なことを、全力を尽くし進めてまいりますので、引き続き、お力添えを賜りますようお願い申し上げます。

結びに、町民の皆さまにとりまして、本年が幸多き実りある年となりますよう心からお祈り申し上げます、年頭のごあいさつといたします。

町条例表彰者が決定

大磯町表彰条例に基づき、町政の発展に寄与された方々に対する表彰が決定しました。
多年にわたる町政へのご尽力とご功績に感謝申し上げます。
(順不同・敬称略)

受賞おめでとうございます



二宮 強志
(国府新宿・元スポーツ推進委員)



関野 恭巨
(大磯・元区長)



守屋 紀忠
(黒岩・農業振興)



大貫 祐子
(平塚市・図書館おはなしボランティア)



杉山 美代子
(大磯・図書館おはなしボランティア)



室橋 正子
(東町・図書館おはなしボランティア)



加藤 宣明
(大磯・多額寄附)



加藤 義智
(西小磯・多額寄附)

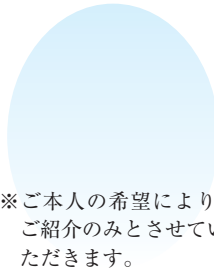

船橋 光俊
(川崎市・多額寄附)
※ご本人の希望により、ご紹介のみとさせていただきます。

問

政策課

☎内線290



大磯町議会議長

奥津 勝子

平成27年の新春、明けましておめでとうございます。
大磯町行政が2期目に継承された首長の元、出発いたしました。さらなる発展へと、協働のまちづくりには議会も力を注いでまいります。

評価は、今後も続けていきたいと思っています。

大磯町議会も議会基本条例の施行より6年目を迎え、全国から多くの視察研修を受けています。全てを公開するという町民に開かれた議会としての自負はありますが、町民より負託を受けている議員は、資質向上に努めるのは当然であります。現在も積極的に個々の研修も進めています。新年を迎えるにあたり、「より切磋琢磨の機会を」と、心新たに決意しています。

議会には、今2つの常任委員会があります。総務建設常任委員会では、自然エネルギー導入推進に向けた制度の整備について、約1年をかけて調査・研究を進め、12月議会で議員提案で条例を上程しました。また、1市2町ごみ処理広域化における今後の施設整備については、調査を続けています。

11月に開催した議会報告会では、初めての試みとしてパワーポイントを使い、参加者に解り易く説明することに努めました。また、テーマを決めて関連団体との一般会議を開催、本会議での一問一答方式の導入等も行っています。

福祉文教常任委員会では、4月施行の子ども子育て支援事業の充実、高齢福祉では特に介護保険、老人医療の抑制の方策等について行政視察を行い、一般質問等を通じて質していきます。人口減少、少子高齢化が課題となっている町に、議会からの対策に提言し、日本一住みやすい町へ、また観光の核づくりの具体的な事業の進捗に監視能力も発揮しなくてはなりません。

さらに、9月の決算審査では、議会として事務事業評価を実施しました。町民目線からのこの

本年も議員一同、皆様のご意見を伺いながら努めてまいります。皆様のご健勝とご多幸を心よりご祈念いたしまして、新春のご挨拶とさせていただきます。

消防出初式開催

新春を迎え、消防職員、団員の士気高揚と職務遂行への決意を新たに、消防出初式を開催します。

当日は、消防車両部隊の観閲、消防業務に係る表彰及び感謝状の贈呈、大磯マーチングバンド・大磯中学校吹奏楽部・消防団員による演技等を行います。

また、式典終了後に消防車両展示を行います。

▶とき 1月11日(日) 10時～

▶ところ 大磯運動公園多目的グラウンド
(雨天時中止)

※当日は、8時にサイレンが鳴りますので火災等と間違いないようお願いします。



問 消防総務課 ☎(61)0911

成人式を開催

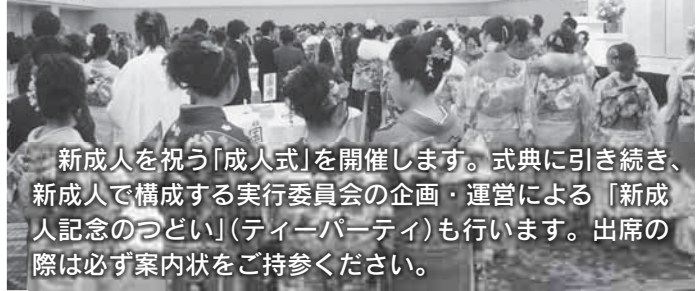

新成人を祝う「成人式」を開催します。式典に引き続き、新成人で構成する実行委員会の企画・運営による「新成人記念のつどい」(ティーパーティ)も行います。出席の際は必ず案内状をご持参ください。

▶とき 1月12日(月・祝)

受付 12時50分～、式典 13時30分～
新成人記念のつどい 13時50分～15時30分

▶ところ 大磯プリンスホテル国際会議場

▶対象 平成6年4月2日～平成7年4月1日生まれで、平成26年12月1日現在町に住民登録をされている方

なお、式典を欠席された方に記念品をお渡ししますので、1月30日(金)までに大磯町役場4階、教育委員会生涯学習課(土日祝を除く8時30分～17時15分)にお越しください。

◆◆ 成人式のお手伝いを募集 ◆◆

成人式の当日受付などを手伝っていただける、U20(16歳～19歳)の方を募集します。

1月7日(水)までにご連絡ください。

問・申 生涯学習課 ☎内線 323

国指定重要無形民俗文化財 大磯の左義長

1月11日(日)

・火入れ18:30～北浜海岸
・荒天時は12日(月・祝)に延期

1月11日(日)の早朝、下町と呼ばれる地域では、町内各所に立てられていた大松やオンベ竹をはじめ、道祖神に集められた正月のお飾りや縁起物を浜に運んでセエトと呼ぶ大きな塔を立てます。

夜になるとセエトを燃やし、団子を焼いて食べます。また、傍らでは、「ヤンナゴッコ」と呼ばれる珍しい綱引き行事も行われます。

日中の海岸に9基のセエトが立ち並ぶ様は静謐で、夕闇の真っ暗な海岸でセエトが燃え盛る様は圧巻です。ぜひ、昼と夜の対比もお楽しみください。

【交通手段について】

車での来場時は県営駐車場(有料)をご利用ください。混雑時は入退場で時間がかかる場合があります。

ダンゴ焼きセットの販売について

(ダンゴ、竹竿、針金つき)

セエトが燃える火で焼いたダンゴを食べると、「一年風邪をひかない」と言い伝えられています。

●販売日 1月11日(日)

●販売場所及び日時

長者町老人憩の家	12:00～
芦川酒店(浜の町道祖神前)	12:00～
大磯海水浴場しらす加工場付近	16:00～
浅間町サイト前	17:00～
大磯宅配スーパー	16:00～

●販売価格 700円(個数限定、予約不可)

問・生涯学習課 ☎内線 329

・産業観光課 ☎内線 248

・町観光協会 ☎(61)3300

高額療養費が平成27年1月から変わります！

◎高額療養費自己負担限度額について、負担能力に応じた負担を求める観点から、平成27年1月診療分より70歳未満の所得区分が3区分から5区分に細分化されます。

☆高額療養費制度とは…

医療機関や調剤薬局の窓口で支払った額(※)が、暦月(月の初めから終わりまで)で自己負担限度額を超えた場合に、その超えた金額を支給する制度です。

自己負担限度額は、70歳未満あるいは70歳～74歳までで異なり、所得によっても異なります。(詳しくは表を参照下さい。)

※入院時の食費負担や差額ベッド代、自費金額等は含みません。

◎平成26年8月以降に限度額適応認定証を交付されている70歳未満の皆様へ
平成26年8月以降に交付されている70歳未満の方の認定証は、平成26年12月31日となっています。

そのため、平成27年1月1日から有効の認定証を12月下旬に送付いたします。

制度改正に伴い有効期限が平成26年12月31日となっています。

☎ 町民課 内線 274・275

高額療養費限度額適用認定証の区分および自己負担限度額

70歳未満の方の場合

○自己負担限度額(月額)

所得区分	区分	所得要件	限度額	多数回該当(4回目以降)
上位	A	旧ただし書き所得600万円超	150,000円+(総医療費-500,000円)×1%	83,400円
一般	B	旧ただし書き所得600万円以下	80,100円+(総医療費-267,000円)×1%	44,400円
非課税世帯	C	住民税非課税世帯	35,400円	24,600円



所得区分	区分	所得要件	限度額	多数回該当(4回目以降)
上位	ア	旧ただし書き所得901万円超	252,600円+(総医療費-842,000円)×1%	140,100円
	イ	旧ただし書き所得600万円～901万円以下	167,400円+(総医療費-558,000円)×1%	93,000円
一般	ウ	旧ただし書き所得210万円～600万円以下	80,100円+(総医療費-267,000円)×1%	44,400円
	エ	旧ただし書き所得210万円以下	57,600円	44,400円
非課税世帯	オ	住民税非課税世帯	35,400円	24,600円

- ・旧ただし書き所得…所得から基礎控除33万円を引いた額
- ・所得不詳(未申告)者がいる場合の区分は「ア」
- ・同一世帯で1か月につき21,000円以上の自己負担額が複数あった場合、合算して自己負担額を超えた分があとから支給されます。

70歳以上75歳未満の方の場合(区分の変更はありません)

○自己負担限度額(月額)

所得区分	区分	所得要件	限度額	
			外来	外来+入院(世帯)
現役並み	-	課税所得145万円以上	44,400円	80,100円+(総医療費-267,000円)×1%
一般	-	課税所得145万円未満 ※1	12,000円	44,400円
低所得Ⅱ	Ⅱ	住民税非課税	8,000円	24,600円
低所得Ⅰ	Ⅰ	住民税非課税(所得が一定以下)	8,000円	15,000円



所得区分	区分	所得要件	限度額	
			外来	外来+入院(世帯)
現役並み	-	課税所得145万円以上	44,400円	80,100円+(総医療費-267,000円)×1%
一般	-	課税所得145万円未満 ※2	12,000円	44,400円
低所得Ⅱ	Ⅱ	住民税非課税	8,000円	24,600円
低所得Ⅰ	Ⅰ	住民税非課税(所得が一定以下)	8,000円	15,000円

- ※1…現役並み所得であるが収入が単身383万円未満、複数520万円未満の場合も含む。
- ※2…※1に加え、平成27年1月以降、新たに70歳となる被保険者の旧ただし書き所得の合計額が210万円以下の場合も含む。
- ・低所得Ⅱ…同一世帯の世帯主及び国保被保険者が住民税非課税で低所得Ⅰ以外。
- ・低所得Ⅰ…同一世帯の世帯主及び国保被保険者が住民税非課税で、その世帯の各所得が必要経費控除を差し引いたとき0円となる世帯。

パブリックコメントを募集

計 画 名	新型インフルエンザ等対策行動計画（素案）
概 要	新型インフルエンザ等の発生時における町行動計画に対する意見を募集します。
募集期間	平成26年12月22日（月）～平成27年1月20日（火）
閲覧場所	町HP、町民情報コーナー（本庁舎・国府支所）、図書館本館、生涯学習館、スポーツ健康課窓口
提出方法	持参、郵送、FAX、Eメール
提 出 先	スポーツ健康課健康増進係
HP	http://www.town.oiso.kanagawa.jp/gyosei/iken-teian/public/index.html
FAX	(61)1991
Eメール	oubo-kenko@town.oiso.kanagawa.jp
問 合 せ	スポーツ健康課 ☎内線308

※パブリックコメントとは、町の重要な政策等を作成するときに、皆さんの意見を求め、それを考慮して政策等を決定する手続きのことです。

●大磯町・二宮町 在宅医療講演会

『最期まで家で暮らす ということ』

高齢化が進む中、在宅での医療や介護へのニーズが高まっています。夫を在宅で看取った体験から貴重なお話を伺います。



講 師 ^{かねこ}金子 ^{わかこ}稚子氏

「金子哲雄の妻の生き方」

～夫を看取った500日～ 著者

日 時 平成27年1月31日（土）

14:00～16:00（13:30より開場）

場 所 二宮町生涯学習センター ラディアン

☆参加無料・申込不要・定員500名
大磯町・二宮町在宅医療のしおりをもれなく差し上げます。

☎ スポーツ健康課 ☎内線310

国府学童保育クラブ 運営事業者を募集！

町では、学童保育クラブの機能のさらなる充実を図るため、民間のもつ柔軟性を発揮し、子どもたちや保護者の期待に応えられる意欲と活力に満ちた事業者を公募します。

詳細については、町ホームページをご覧ください。

☎ 子育て支援課 ☎内線306

「臨時福祉給付金」・「子育て世帯臨時特例給付金」申請期限が迫っています！

1月30日（金）までに申請を！！

対象となる人は期限までに必ず申請してください。申請期限を過ぎてしまうと、給付金が受けられなくなりますのでご注意ください。申請方法などが分からない場合は、お問い合わせください。

☎・申・臨時福祉給付金 福祉課 ☎内線303

・子育て世帯臨時特例給付金 子育て支援課 ☎内線305

新連載

救急の現場から

1

今月号から、救急に関する記事掲載して、より身近で役立つ情報や、実際に搬送した内容などをお知らせします。
冬本番となり寒い日が続いています。このような季節で起こりやすい事故が「ヒートショック」です。

皆さん「ヒートショック」という言葉をご存知ですか。

全国で「ヒートショック」が原因で亡くなる方は、一万人以上いると言われ、主に入浴時に起こります。

浴室やトイレは家の北側にあることが多く、冬場の入浴では、暖かい居間から寒い浴室に移動するため、熱を奪われまいとして血管が縮み血圧が上がります。そしてお湯につかると今度は血管が広がって急に血圧が下がり、血圧の変動が起こります。血圧が変動すると心臓に負担をかけて心筋梗塞や脳卒中の原因につながりかねません。

大磯町で過去三年間に浴室で起こった急病人のうち高齢者は8割以上と非常に高い割合を示しています。

このヒートショックは、未然に防ぐことが出来ます。一人暮らしの方でも家族がいる方でも誰でも予防できます。

- ・ 脱衣所やトイレを小型の暖房器で暖める。
- ・ 風呂場の床にスノコやマットを敷いておく。
- ・ シャワーのお湯で浴室を暖めておく。
- ・ すでに浴槽にお湯がたまっている場合は、入浴前にふたを開けておく。
- ・ 居間と脱衣所・浴室の温度差をなくすることが重要です。
- ・ 少し面倒でも命には換えられません。心掛けた冬の習慣です。

また、お年寄りや高血圧、糖尿病などの病気をもっている方の家族は、入浴中に声をかけて常に気にすることも大切です。「おじいちゃん、いつもよりお風呂が長いな」と思ったら、必ず声をかけましょう。次回掲載は3月号を予定しています。



☎ 消防署
(61)0911

教えて!

子ども・子育て支援新制度

保育所・幼稚園の

手続きに関するQ&A

今月号では、保育所や幼稚園の入園に関する手続きの中で、多く寄せられるご質問にお答えします。

問 子育て支援課 ☎内線318

Q 幼稚園と保育所を併願しています。支給認定はどうなりますか？

A 幼稚園利用のための1号認定と、保育所利用のための2号認定を同時に受けることはできません。それぞれ施設の利用に對する申込みをしていただいた上で、まず、2号認定を受けていただくこととなります。最終的に幼稚園に入園する場合、1号認定への切替を行います。

Q 保育所の利用調整の期間中に仕事が決まりました。何か手続きが必要ですか？

A 申請後に就労状況や世帯状況が変わった場合は、必ず子育て支援課に届出をして下さい。変更の内容に応じて、「就労証明書」等、書類が必要となりますので、提出をお願いします。

Q 利用調整の結果、第1希望以外の施設に内定した場合、第1希望の施設に空きがでたら転園できますか？

A 転園できません。複数の希望を出していて、いずれかの施設に内定となった場合は、他の施設への申請の効力はなくなりません。内定した施設以外を希望する場合は、改めて転園希望の申請をしていただき、翌月以降の利用調整の対象となります。

Q 2号認定に相当する(保護者が働いている等)場合でも、1号認定を受けて幼稚園に通い預かり保育を利用することは可能ですか？

A 可能です。この場合、2号認定を受けていただく必要はありません。施設を通じて1号認定の申請を行って下さい。

その他、ご不明な点は子育て支援課へお問い合わせください。

平成27年度

町立小・中学校 町立幼稚園 入学・入園説明会

4月に町立小・中学校及び町立幼稚園へ入学(入園)される方の保護者説明会を実施します。

小・中学校は、12月下旬から1月上旬に就学通知書の送付を予定しています。指定された学校の日程をご確認ください。(当日は、就学通知書をお持ちください。)

町立幼稚園は、入園許可書でお知らせしている日程をご確認ください。

	説明会(とき/ところ)
【小学校】	
大磯小学校	2月2日(月) 10時20分~/家庭科室
国府小学校	2月2日(月) 10時20分~/第1家庭科室
【中学校】	
大磯中学校	1月22日(木) 14時~/視聴覚室
国府中学校	1月16日(金) 15時~/視聴覚室
【幼稚園】	
大磯幼稚園	1月26日(月) 13時30分~/2階ホール
国府幼稚園	1月27日(火) 14時~/2階ホール
たかとり幼稚園	2月4日(水) 14時~/1階ホール

・ 学校教育課 ☎内線322
・ 幼稚園
・ 子育て支援課 ☎内線317

無料クーポン検診のお知らせ

乳がん・子宮頸がん・大腸がん検診を受けられましたか？

乳がん・子宮頸がん・大腸がん検診の集団検診は、2月1日(日)が最終回となり、乳がん・子宮頸がん検診の施設検診は2月末で終了します。平成26年5月下旬に、乳がん・子宮頸がん・大腸がん検診無料クーポン券を対象の方には郵送をしていますので、まだ利用させていない方はぜひこの機会に受診してください。また、対象外の方も、年に一度の大腸がん、2年に一度の乳がん・子宮頸がん検診の申し込みができます。

問 スポーツ健康課 ☎内線308

不妊・不育症でお悩みの方へ

特定不妊治療費、不育症治療費の助成をします。

特定不妊治療費の助成

- ▶対象 体外受精・顕微授精(混合診療除く)
- ▶助成対象者 町内に在住し、平成26年度に神奈川県特定不妊治療費助成費の交付決定を受けた方(夫婦合算の前年所得(1~5月までの申請は、前々年の所得)の合計額が730万円未満の方)
- ▶申請期限 3月31日(火) ▶助成額 上限10万円

不育症治療費の助成

- ▶対象 不育症専門の医療機関による治療(混合診療を除く)
- ▶助成対象者 町内に在住し、平成26年度に指定医療機関にて不育症の治療を完了した方。(夫婦合算の前年所得(1~5月までの申請は、前々年の所得)の合計額が730万円未満の方)
- ▶申請期限 3月31日(火) ▶助成額 上限10万円

問 スポーツ健康課 ☎内線308

スタンドパイプの取扱訓練を実施

11月16日(日)に大磯小学校及び国府小学校の校庭において町内各地区の方が集まり、スタンドパイプを使用した放水訓練を行いました。

スタンドパイプとは、地域の方々が道路等にある消火栓に差し込んでホースをつなぎ放水する初期消火を行うための資機材です。消防団が使用するものより細めのホースで取り扱いやすくなっています。既に、町内各地区の消火栓を利用した取扱訓練も行われ、1月までに全ての地区の方に訓練を経験していただく予定です。いざという時に備えるため、地区の防災訓練等でぜひ、体験してみてください。



▲スタンドパイプ放水訓練(国府小学校) ▲スタンドパイプ取扱訓練(北下町)
※小学校では、耐震性貯水槽を利用して、放水訓練をしています。



文化財消防訓練を実施

消防車の放水訓練や文化財等の搬出訓練、消火訓練などを文化財管理者、消防署・消防団が一緒に取り組みます。

大切な文化財を守るための訓練の様子をぜひご覧ください。

▼とき 1月24日(土)

午前9時30分～10時30分

▼ところ 寶積院

(国府新宿450-11)

荒天時や警報発令、火災・災害が発生した場合は、中止します。



▲昨年度の様子(地福寺)

消防署 ☎(61)0911 ・危機管理対策室 ☎内線 241

街頭消火器の場所を 確認しておきましょう

消防署では、平成26年5月より町内に設置してある街頭消火器を、ごみ集積場所やその周囲のほか地形等を考慮した箇所に移設しました。お近くの街頭消火器をご確認ください。

移設作業に際し、ご理解、ご協力ありがとうございます。今後も消防署では街頭消火器の維持管理に努めてまいります。※集積場所同士が近い場合は、設置していない箇所もあります。



消防署 ☎(61)0911

大磯町環境審議会委員を募集

大磯町の環境について、一緒に考えましょう

町では、大磯町環境基本条例に基づき、環境審議会を設置しています。

環境審議会では、環境の保全及び創造に関する事項等について調査・審議を行います。

町民参加により幅広い意見などを反映していくために、委員として参加いただける方を募集します。

▼募集人数 3人

▼応募資格(以下のすべてを満たす方)

- ①町内在住
- ②20歳以上(平成27年1月1日現在)
- ③平日に開催する審議会に出席可能な方(ただし、国及び地方公共団体の議会議員、常勤の国家公務員及び地方公務員、町の他の審議会委員となっていない方は除きます。)

▼応募方法 応募は、大磯町環境審議会公募委員申込書に小論文を添えて、郵送、持参又はEメールにより応募してください。

小論文のテーマは、「環境にやさしいライフスタイルの実現に向けて」で、次の様式により400字以内で記述してください。

- ①A4横書き400字詰め原

稿用紙

②パソコン等の場合は、A4用紙横書きで、20字20行、文字サイズ18ポイントでお願いします。

▼募集期間 1月5日(月)から1月30日(金)まで(郵送の場合は、当日消印有効)

▼提出方法 郵送、持参又はEメール

▼提出場所

〒259-0103 大磯町 虫窪66番地 環境美化センター
✉kanryo@town.oiso.kanagawa.jp

▼任期

委嘱の日から2年

▼報酬 6,500円

▼その他

①大磯町環境審議会公募委員申込書(原稿用紙も含む)は、環境美化センター、役場1階受付、国府支所に置いてあります。また、町ホームページからもダウンロードできます。②応募者が3人を超えた場合は、選考委員会により委員候補者を決定し、結果については3月下旬までに応募者へ通知します。

環境美化センター ☎(72)4438

老人クラブで心豊かに

老人クラブは、高齢者が健康で心豊かに過ごすために、地域との連携を深め、地域に役立つよう活動しています。現在、大磯町には19のクラブがあります。

ただ今、新規会員募集中です。お気軽にお問い合わせください。



地区単位クラブ名	
高麗	長寿陸会
東町	東寿会
長者町	長栄会
山王町	相生会
山王町	桃寿会
神明町	松寿会
北下町	長生会
南本町	南寿会
南下町	こゆるぎ会
台町	台町長寿会
西小磯東	松山会
中丸	東長寿会
中丸	中長寿会
中丸	西長寿会
国府新宿	東長寿会
国府新宿	中長寿会
馬場	ゆめクラブ馬場
月京	月京長寿会
生沢	長寿会

老人クラブ連合会 中野宅 ☎(61)4546

土地・建物の寄附を

いただきました

故石坂卷子さんのご遺志により、次代を担う青少年を育成する施設等へ活用するために、ご自宅の土地及び建物の寄附をいただきました。

今後は、子育て支援施設として活用を検討してまいります。



子育て支援総合センター ☎(71)3377

大磯ふれあい農水産物まつり2014

農産物品評会の結果



11月22日(土)に実施した農産物品評会に169点の出品があり、そのうち54点が入賞しました。優秀賞は次のとおりです。

(順不同・敬称略)

〔農産物品評会〕

優秀賞(順不同・敬称略)

- ▼だいこん 加藤 英雄
- ▼はくさい 仲出川 松雄
- ▼ねぎ 加藤 英雄
- ▼きゅうり 柳田 修伸
- ▼さつまいも 仲川 登喜枝
- ▼かき 渡邊 康弘
- ▼みかん 杉崎 正之
- ▼農産加工品(かず漬け) 二宮 重雄
- ▼生しいたげ 柳下 礼子
- 仲手川 喜代子
- 渡邊 弥生

産業観光課 ☎内線263

大磯景観応援団

第Ⅲ期団員を募集します!

〔景観応援団とは〕

大磯町景観計画に位置づけられ、景観まちづくりに関する普及啓発活動、景観に関する調査研究活動などを平成23年度から行っています。

〔景観応援団の構成〕

一般公募町民、景観関連分野を専攻する学生、景観関連分野の専門家、景観まちづくりに寄与する活動を行う団体の代表などで構成します。

〔団員募集(一般公募町民)〕

▼応募資格 町の景観づくりに関心があり、町内に在住している16歳以上(応募日現在)の方で、町の他の付属機関等の委員に就任していない方。また、電子メール、ワード、デザイン等、パソコン環境がある程度整っている方。

▼募集人員 10人程度

※なお、定員に達した場合は審査させて頂きます。

▼任期 委任から2年間

ただし、再任可。

▼会議の開催 2ヶ月に1回程

度。原則として開催日は、平日の夜間又は、土・日曜日の昼間。

▼報酬 報酬等はありません。

▼応募方法 所定の応募用紙に必要事項(住所、氏名、職業、年齢、性別、連絡先など)を記入のうえ、役場2階都市計画課までお持ちいただくか、郵送またはFAXで提出してください。なお、電子メールでの応募は、題名を「大磯町景観応援団員募集」とし、必要事項を記入してください。

▼応募用紙の配布場所 役場2階都市計画課又は国府支所でも配布します。また、町のホームページからダウンロードできます。

▼応募期限 2月13日(金)必着提出先

〒255-18555
大磯町東小磯183番地
大磯町役場都市計画課
FAX(61)1991
☎ keikan-ouendan@town.oisokanagawa.jp

都市計画課 ☎内線243

駅前(東)自転車駐車場 利用申込みを受付

4月1日から駅前(東)自転車駐車場を月ぎめで利用する方の申し込みを受付します。

なお、現在、月ぎめで利用されている方も、再度申請が必要

▼配布・受付場所

○駅前(東)自転車駐車場

午前6時～午後9時30分

○役場1階町民課窓口

午前8時30分～午後5時15分(土・日・祝日を除く)

※3月以降の受付は、役場本庁舎のみとなります。

▼申請書の配布日及び受付期間

▼利用期間 4月1日(水)～9月30日(水)

○配布日

1月9日(金)から

○受付期間

2月2日(月)～27日(金)

▼添付書類

学生で自転車利用の方は、学生証の写しが必要です。

新しい自転車駐車場の新築工事を着工します

1月より新しい自転車駐車場の新築工事を着工します。利用開始は10月からとなります。

また、新自転車駐車場の運用開始と同時に、東自転車駐車場は廃止となります。平成27年度中に新自転車駐車場の利用申請手続きを行う必要があります。手続きの方法は、詳細が決まり次第お知らせします。

また、工事期間中、周辺においては工事車両等の出入がありますので、通行の際にはご不便をおかけしますが、ご理解とご協力をお願いします。

▶施設の概要

所在地	大磯町大磯904-6
建築物	鉄骨造 地上2階(屋上利用)、地下1階
建築面積	709.76㎡
延床面積	2413.69㎡
駐車台数	自転車 1,048台
	原動機付自転車 302台
	自動二輪 35台

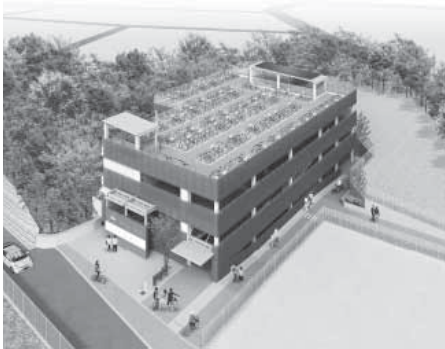

町民課 ☎内線237

▼その他
・定数を超えた場合はキャンセル待ちとなる場合があります。
・駐車位置の指定はできません。

駐車場月ぎめ料金表

自転車(一般)	1,500円
自転車(学生)	1,200円
原動機付自転車	2,500円

町民課 ☎内線237

「健康づくりの意識や活動に関する調査」へご協力をお願い

町では、平成24年度から3年間、早稲田大学との連携により、健康づくりに関する意識や運動・スポーツの実施や考え方などについてのアンケートを実施しています。

このアンケートでは、町が様々な健康づくりの取り組みを行った結果、町民の皆様の意識がどのように変化したかを読み取っています。最終年となる今回は、30歳から75歳までの男女から無作為に3,200人を抽出し、1月中旬ころ発送する予定です。

*無作為抽出のため過去にアンケートを回答いただいた方も対象となる場合がありますのでご了承ください。

【前回 平成26年実施アンケートのまとめ】
回答者数 1,021人
回答率 31・9%
ロコモティブシンドロームの認知者の割合

ロコモティブシンドロームの認知度

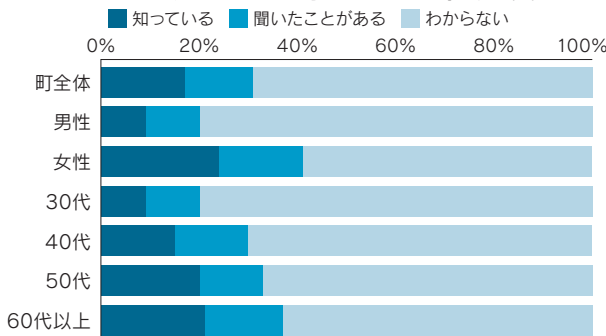

スポーツ健康課 ☎内線309

50代の方の3割強にロコモの症状があると言われていきます。ロコモの予防には運動や規則正しい食事が推奨されているので、ロコモを予防し介護を必要とせず自立して過ごせる期間(健康寿命)を延ばしましょう。

あなたがロコモかどうかのチェックや、ロコモの詳しい予防法については、各地区のおあしす等でお話しています。「ロコモチャレンジ」<https://locomo-joai.jp/>を参考。

確定申告のお知らせ

平成26年分所得税及び復興特別所得税の確定申告の期間は、

2月16日(月)～3月16日(月)です。

◎申告に関する相談等

日程	時間	場所
2/2(月)～ 3/19(木) ※土・日・祝日除く。ただし、2/22(日)、3/1(日)は開催します。	【相談受付】 8:30～16:00 相談は9:00～ 【提出のみ】 8:30～17:00	平塚駅ビル6F ラスカホール ※1月5日(月)～3月19日(木)の期間は、 税務署内に申告書作成会場は設けません。

◎還付申告は1月から！
作成済みの所得税の還付申告書は、税務署窓口にて1月5日(月)から提出できます。
ご相談の方はラスカホール会場をご利用ください。

▼申告・納付期限

- ・所得税及び復興特別所得税贈与税
3月16日(月)
- ・個人事業者の消費税
3月31日(火)

※町の確定申告受付会場の日程等は広報2月号に掲載します。

◎確定申告書の送付について

平成25年分以前に確定申告書をパソコン(国税庁ホームページ等)で作成された方のうち、平成26年分も申告が必要だと思われる方には、税務署から申告書の送付に代えて、「お知らせハガキ」等により申告に必要な情報をお知らせいたします。

◎年金所得者の申告手続

公的年金の収入金額の合計額が400万円以下で、かつ、公的年金以外の他の所得金額が20万円以下の場合、所得税の確定申告書を提出することを要しません。(所得税還付を受けるためには申告が必要です。)

ただし次のような場合は、町・県民税の申告が必要です。

- ① 公的年金以外の所得がある場合



② 「公的年金等の源泉徴収票」

に記載されている控除以外の各種控除がある場合(申告されない町・県民税が高くなる場合があります。)

◎確定申告書の窓口配布

税務署では1月5日(月)から、役場税務課窓口及び国府支所では1月27日(火)～3月16日(月)(土日祝除く平日開庁時間)、確定申告書の配布を行っています。※開設中のラスカホール及び税務署での配布は17時までとなります。

e-Taxのご利用を!

国税電子申告・納税システム(e-Tax)は、インターネットを利用して、申告・納税等ができるシステムです。利用には事前の登録手続きが必要となります。詳しくは国税庁ホームページをご覧ください。
<http://www.nta.go.jp/>

問 平塚税務署 ☎(22)1400

固定資産税の

申告・届出は忘れずに

固定資産税は毎年1月1日に土地・家屋及び償却資産を所有されている方に課税されます。次に該当する方で、町への申告・届出がされていない場合は、1月30日(金)までに申告・届出をお願いします。

土地・家屋を

所有されている方

- ・相続や贈与などにより土地・家屋の納税義務者に変更があった場合
- ・納税義務者が亡くなられたのに変更していない場合
- ・家屋を取り壊した場合
- ・未登記家屋を相続・売買等により取得された場合
- ・家屋を平成26年中に新築・増築され、町の家屋調査が済んでいない場合
- ・土地や家屋の使用用途を変更された場合

償却資産を

所有されている方

1月1日現在の償却資産の状況について(資産の種類・取得価格・取得時期・耐用年数等)、申告をお願いします。なお、次に該当する場合は対象になりません。

- ・税務会計において、耐用年数1年未満または取得価格が10万円未満の償却資産で、法人税法等の規定により一時に損金に算入されたもの(いわゆる小額償却資産)
- ・取得価格が20万円未満の減価償却資産で、事業年度ごと一括して3年間で償却する場合(いわゆる一括償却資産)

※償却資産とは、会社や個人で工場や商店などを経営している方が、その事業のために所有している機械・器具・備品などで、他の税(自動車・軽自動車税等)の対象とならない有形固定資産をいいます。

その他

耐震改修した住宅の固定資産税の減額、バリアフリー改修に伴う減額、省エネ改修に伴う減額、長期優良住宅にかかる特例措置についての詳細につきましては、税務課へお問い合わせください。

問 税務課 ☎内線2555・2556

図書館 郷土資料館



図書館 問・申 ☎(61)3002
休館日 1月/1~5・13・19・26日
郷土資料館 問・申 ☎(61)4700
休館日 1月/1~5・13・19・26日

図書館情報

図書館教養講座

「湘南の考古学」

図書館では、大磯を多方面から考
え、町の文化をより身近に感じ、読
書による探求を深めるための教養講
座を開催します。

今年度は、湘南の考古学をテーマ
に、大磯を中心とする湘南の地を考
古学の資料により、縄文時代の土器
を始めとして、明治・大正・昭和と
続く別荘建築の煉瓦構造物や戦争遺
跡まで幅広く紹介します。

皆さんの参加をお待ちしています。
▼とき ①1月31日(土)②2月7日
(土)。時間はいずれも午後2時~
3時30分

▼ところ 図書館本館2階大会議室
▼講師 鈴木 一男氏(町郷土資料
館学芸員)

▼内容 ①縄文時代~古墳時代②中
世~近現代
▼定員 45人(先着順)

▼申込方法
1月6日(火)
から。図書館
本館と国府分
館どちらでも
窓口または電
話でお申し込
みください。

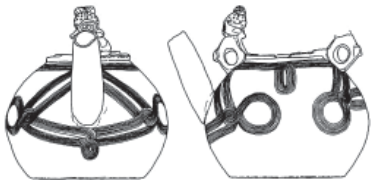

▲大磯小学校遺跡出土の注口土器(縄文後期)

大磯文学散歩『大磯の藤村を歩こう』

散歩コース：図書館~藤村邸~地福寺~左義長
サイト~図書館

▶とき 1月11日(日) 13:30~

▶集合場所 図書館本館2階大会議室

▶定員 15人

▶参加費 500円(保険料・資料等)

(荒天時は図書館にて大磯と藤村にまつわる話)

問・申 NPO法人 大きなおうち

☎090(5305)3404(高橋)

今年度は未年。干支(十二支)では8
番目です。未年生まれの有名人は、
昨年亡くなった高倉健、絵本作家の
やなせたかし、直木賞作家の水上勉
作品が次々映像化される角田光代な
ど。また、変わったところではなん
と鉄腕アトムも2003年の未年生
まれです。ご存じでしたか。
図書館の話題の本コーナーでは、
未年生まれの作家を特集しています。
寒い季節は家
でじっくり読
書してみま
せんか。どう
ぞご利用く
ださい。



未年生まれの作家作品

集めました

郷土資料館情報

企画展のご案内

企画展「大磯町の文化財」

大磯町の主な指定文化財等を紹介
します。町の有形文化財に指定され
ている古文書、彫刻のほか、無形民
俗文化財、史跡、天然記念物などに
指定されている文化財の写真、関連
資料を展示します。ご来館をお待ち
しています。

▼とき 1月6日(火)から2月28日
(土)まで

▼休館日 1月13日、19日、26日、
2月1日、2日、9日、16日、23日

▼ところ 郷土資料館企画展示室
▼入館料 無料

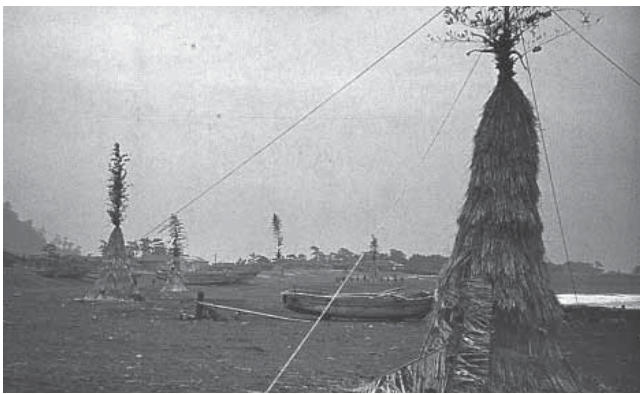

▲国指定無形民俗文化財 大磯の左義長
昭和30年頃のサイトの設置風景

広告募集!!

この広報おおいそに掲載する広告(広告主)を
募集しています。詳しくは町ホームページの広告
募集をご覧ください。

問 政策課 ☎内線 206

「万病は背骨から」
「本紙見た」
で初診料
無料!

神経・骨格・筋肉を的確に検査し、無理なく
年齢症状に合わせて、筋肉の緩和操作、骨盤、
背骨、各関節の矯正施術をいたします。

●腰痛・脚痛 ●頭痛 ●首・肩・背中コリ痛 ●関節痛
●内臓痛 ●スポーツ痛 ●体質・体型改善、他症状

+ 大磯カイロプラクティック院
TEL&FAX 0463-61-8804 予約制
受月~金 9:00~20:00 土曜日 9:00~18:00 休日曜日
大磯町大磯1009 ISOビル2F 大磯駅前正面 <http://nttbj.itp.ne.jp/0463618804>

情報コーナー

役場 ☎61-4100

問 問い合わせ
申 申込み

第20回 大磯町中学生英文朗読大会

大磯・国府中学校両校の2年生の代表グループが、英語の授業などで練習した英文を発表します。保護者、小学生の皆さんも御参観ください。

▶とき 1月24日(土)
9:30～11:30

▶ところ 大磯中学校 視聴覚室
問 学校教育課 ☎内線 325

おおいそオープンガーデン2015 《第10回記念》参加者募集!

オープンガーデンに参加いただけるお庭・お店・畑を募集致します。玄関先に飾るコンテナ1つでも参加できます。

▶開催日 4月24日(金)～26日(日)
5月15日(金)～17日(日)

▶参加方法

- ・オープンガーデン：お庭の公開(4・5月共通のほか4月のみ、5月のみも受け付けます。)
- ・ストリートガーデン：お庭を道路からのみ公開(4・5月共通)
- ・店さきガーデン：お店をコンテナなどで飾る店舗、事務所など
- ・花販売
- ・フィールドガーデン：花を植えている畑

▶申込み 1月30日(金)まで

問・申 おおいそオープンガーデンホーム運営委員会事務局(町商工会内)
☎(61)0871 FAX(61)3897

人材活用講座Ⅲ 「雛人形作り」

～貝がらで作るお雛さま～

貝がらに布を貼りつけて人形を作り、飾り等もしつらえてお雛さまを作る講座です。

▶とき 2月18・25日(水)
10:00～11:30

▶ところ 生涯学習館1階研修室
▶講師 佐藤 玲子氏
(大磯町生涯学習人材登録者)

- ▶対象 町内在住の方
- ▶参加費 300円(材料費として)
- ▶持ち物 縫い針、白木綿糸、古い絵筆(あれば)
- ▶定員 15人(先着順)
- ▶申込み 1月13日(火)から電話で申し込みください

問・申 生涯学習課 ☎内線 329

第7回 花とみどりの フォトコンテスト入賞作品展

県立公園を対象としたフォトコンテストで皆様から応募された800点を超える作品の中から入賞した作品37点を展示します。

四季折々の風景、公園で楽しく遊ぶ子供たちやイベントの様子など魅力あふれる県立公園の姿をお楽しみください。

▶とき 1月10日(土)～18日(日)
9:30～16:00

▶ところ 大磯城山公園北蔵ギャラリー
▶入場料 無料

問 大磯城山公園 ☎(61)0355

お正月で疲れた胃を 大根でリセット!

～食育セミナー～

今が旬の大根を味わいませんか?体に優しい大根料理を学び、お昼にみなさんと味わいましょう。

▶とき 1月22日(木)
10:30～12:30

- ▶ところ 保健センター1階保健指導室
- ▶講師 玉虫 志保実氏(スタジオヘジョック経営)、吉田 由巳氏(シーベルズキッズクッキングクラブ主催)
- ▶定員 30人
- ▶参加費 1人350円(材料費として)
- ▶その他 保育あり
- ▶申込み 1月15日(水)まで

問・申 スポーツ健康課 ☎内線 319



ニューイヤーコンサート・イン大磯 フェイギン夫妻のチェロとピアノ

▶とき 1月11日(日)14:00開演
▶ところ 西小磯エコー・ド・ピアノレッスン室

▶入場料 一般2,500円
学生1,000円

▶定員 40人(先着順)

問・申 エコー・ド・ピアノ(渡辺)
☎(61)2893

あなたも
B型肝炎給付金の対象者かもしれません。

昭和23～63年までの集団予防接種によってB型肝炎ウイルスに感染した方、その方から母子感染した方、及びこれらの方の相続人の方は、政府から**最大3600万円**の給付金を受けられる可能性があります。当事務所では**電話相談**を実施していますので、「自分は対象者?」「いくらもらえる?」等、気軽にご質問下さい。ご相談に際して、資料の準備は不要、**予防接種が原因が不明**でも問題ありません。

JR茅ヶ崎駅より徒歩3分
少マイタウン法律事務所
横浜弁護士会所属
弁護士法人
マイタウン法律事務所
茅ヶ崎事務所
茅ヶ崎市元町4-1
山口ビル2階

電話相談はこちら
0120-918-862
料金 無料
受付 平日9時～17時半
時間 30分

弁護士 吉岡 洋

無料体験受付中

Jim's
English & Studies

安心の月謝制
Tel.0463-61-1204
Tel.0463-61-5652(夜間)
http://www.jimsenglish.com

至小田原 大磯駅 至平塚
国道1号線
ファミリーマート
大磯駅入口
Jim's English
大磯駅から徒歩3分国道沿い

平成26年度 介護職員初任者研修

介護に携わる方が、業務を行う上での必須資格となります。またご家庭で介護をされている方も活かせる内容です。

- ▶とき 2月10日(火)～4月2日(木)
- ▶ところ 平塚富士白苑(平塚市唐ヶ原1番地)
- ▶受講資格 資格要件は特にありません。年齢・性別・学歴・国籍などは問いません
- ▶受講回数 21回+修了式 ※詳細についてはご連絡ください。
- ▶受講料 50,000円、別途テキスト代
- ▶申込み 1月20日(火)までにお電話でご連絡ください。
- ▶その他 車で通学できます。

問 社会福祉法人 富士白苑 担当 宛 ☎(61)1841(代)

普通救命講習のお知らせ 「成人の処置」を学ぶコース

- ▶とき 1月17日(土)9:00～12:00
- ▶ところ 保健センター2階運動指導室(予定)
- ▶対象 中学生以上
- ▶参加費 無料
- ▶申込み 1月10日(土)まで

問・申 消防署 ☎(61)0911(代表)

日赤救急法救急員 資格継続研修

この研修を受講することで、さらに3年間資格を継続できます。

- ▶とき 2月1日(日) 13:00～17:00
- ▶ところ ふれあい会館3階
- ▶講師 日赤神奈川県支部指導員
- ▶対象 救急法救急員の資格取得後、2年以上経過し、資格の有効期限内に受講できる方
- ▶定員 20人(町民の方優先)
- ▶参加費 800円
- ▶申込み 1月16日(金)までに、はがきに住所、氏名(フリガナ)、生年月日、電話番号、認定書有効期限、『資格継続研修希望』と記入し申し込みください。

申 〒255-8555 大磯町東小磯183 日赤大磯町分区 宛

問 大磯町災害救護赤十字奉仕団 ☎090(9151)9241(森田)



こころの健康セミナー

- ▶とき 1月17日(土)14:00～16:30
- ▶ところ 大磯町保健センター2階 研修室

▶内容

①最新機器による疲労ストレス測定無料体験!
(14:00～15:00)
(1人3分程度、先着順)

②講演会(15:00～16:30)
「漢方でストレスを解消する!～健康な心と身体を取り戻す～」
頭痛やめまい、胃の不調、不眠や不安など、心身に現れるストレス症状に対し、心も身体もまとめて元気にしようとするのが漢方です。病気に対する見方、ストレス治療について分かりやすく解説します。

▶講師 東海大学医学部内科学系准教授・東洋医学 新井 信氏

▶定員 100人

▶申込み 不要

※ご来場の際は、自転車や公共交通機関をご利用ください。

問 スポーツ健康課 ☎内線310

大磯迎賓館より謹んで新年のご挨拶を申し上げます

レストラン



ピッツァ&イタリアン

イタリアの食文化と大磯の豊かな恵みがマリアージュした本場ナポリピッツァとイタリア料理の多彩なメニューをお楽しみください。

ご婚礼



ブライダル個別相談会随時受付

築1世紀の洋館を私邸に見立て、大切なゲストを招いて過ごす「迎賓館ウエディング」。ご見学受付中!

文化サロン



出演者大募集

迎賓館の一夜を、あなた色の芸術で染めてみませんか?大磯迎賓館を貸切でご利用頂けます。

ギャラリーサロン レンタルスペース



作品出展募集中

カルチャースクールやワークショップの展示スペースとしてぜひご利用ください。レンタルスケジュールはホームページで公開中。

大磯迎賓館

〒255-0003 神奈川県中郡大磯町大磯1007【駅より徒歩1分】

TEL: 050-3385-0013
【水曜日定休】

Lunch: 11:30～14:00 セットメニュー ¥2,400～
Dinner: 17:30～20:00 ディナーコース ¥6,000～

www.oisogeihinkan.com/

防災行政無線ダイヤル

☎ 0120 (83) 0150

防災行政無線で放送した内容を電話で確認できます。

問 危機管理対策室 ☎内線241

生涯学習館臨時職員の募集

- ▶ **勤務地** 大磯町生涯学習館
大磯町高麗 2 丁目 14-20
- ▶ **内容・条件** 受付、清掃、管理等の作業ができる方(毎月のローテーションによる勤務)
- ▶ **採用予定期間** 平成 27 年 4 月 1 日から平成 28 年 3 月 31 日まで
- ▶ **採用予定数** 若干名
- ▶ **受付期間** 1 月 13 日(火)から 1 月 20 日(火)までに生涯学習課窓口へ提出(郵送可)してください。
- ▶ **提出書類** 市販の履歴書(写真貼付)1 通
- ▶ **その他** 募集受付期間終了後、面接日時等を連絡します。勤務内容、給与等その他詳細については、お問い合わせください。

問 生涯学習課 ☎内線 329

スポーツ推進委員の募集

町のスポーツ推進のため、スポーツの実技指導や各種スポーツ事業などを行うスポーツ推進委員を募集します。

- ▶ **対象** 平成 27 年 4 月 1 日現在、満 20 歳以上で町内在住、在勤の方。町のスポーツ推進に参画する意欲があり、熱意を持って職務を遂行することができる方。
- ▶ **採用期間** 2 年
- ▶ **採用予定数** 若干名
- ▶ **申込み** 1 月 5 日(月)～ 30 日(金)までに大磯町スポーツ推進委員応募用紙の必要事項を記入の上、スポーツ健康課へ提出(郵送可)してください。応募用紙は担当課窓口及び町ホームページからダウンロードできます。
- ▶ **その他** 受付期間終了後、面接日時を連絡します。職務内容、報酬その他詳細については、お問い合わせ下さい。

問 スポーツ健康課 ☎内線 324

スクエアステップ初級講習会

注意力や集中力を強化！動体視力がよくなり、認知機能の向上が期待できる今話題のエクササイズです。もちろん足腰の強化も。

- ▶ **とき** 1 月 26 日、2 月 2 日、2 月 16 日、2 月 23 日、3 月 2 日(月)計 5 回 13:30～15:30
- ▶ **ところ** 国府支所
- ▶ **講師** スクエアステップ協会公認指導員 樋口 典子氏
- ▶ **対象** どなたでも
- ▶ **定員** 20 人(先着順)
- ▶ **参加費** 390 円
- ▶ **申込み** 1 月 19 日(月)まで

問・申 スポーツ健康課 ☎内線 310

危険物安全協会合同講演会

二宮町・大磯町危険物安全協会が合同で講演会を開催します。是非、ご来場ください。

- ▶ **とき** 2 月 5 日(木)14:00～16:00
- ▶ **ところ** 二宮町生涯学習センター(ラディアン)大ホール
- ▶ **内容** 「私はなぜ、毎日富士山に登り続けるのか」～継続を生きがいにする具体的な方法の創り方～
- ▶ **講師** 佐々木 茂良氏(元特別支援学校長)
- ▶ **対象** 大磯町在住・在勤の方
- ▶ **参加費** 無料
- ▶ **申込み** 不要

問 消防総務課 ☎(61)0911

骨太プラスワン研修会 いつまでも動ける身体づくり

- ▶ **とき** 2 月 2 日(月)13:30～15:00
- ▶ **ところ** 保健センター 1 階保健指導室
- ▶ **対象** どなたでも
- ▶ **参加費** 200 円(保険・資料代)
- ▶ **講師** 橘高 靖子氏(健康運動実践指導者・スポーツプログラマー)
- ▶ **申込み** 不要
- ▶ **その他** 動きやすい服装・水分補給できるものをお持ちください。

問 おおいそ骨太体操ボランティアの会事務局 ☎(61)9187

「おもてなしの心」学んでみませんか!

— 大磯の魅力を伝える「おもてなしの心」育成講座開催 —

大磯町が推進している「新たな観光の核づくり」実現に向け、町民の皆様が大磯の魅力を感じ、地域への愛着や誇りをさらに深め、大磯に来られる方々を温かく迎えていただくための特別講座です。ぜひご参加ください。

講座内容	第 1 回「大磯駅周辺観光スポット」	1 月 24 日(土)	図書館
	第 2 回「国府地区の古刹を巡る」	2 月 14 日(土)	国府支所
	第 3 回「高麗の文化」	2 月 28 日(土)	生涯学習館
	第 4 回「旧吉田邸・旧三井邸」	3 月 7 日(土)	郷土資料館
	第 5 回「大磯の海」	3 月 21 日(土)	図書館
講座時間	時間：9 時 30 分～12 時(集合時間 9 時 15 分) 座学：約 40 分 実地研修：1 時間 30 分 講師は、当協会会員が担当いたします。		
参加費	無料		
定員	70 人(事前申込、応募者多数の場合、抽選)		
募集要項	募集は 2 回に分けて行います。今回は、第 1 回から第 3 回までの募集となります。2 回目の募集は広報おおいそ 2 月号にてお知らせいたします。対象：原則として大磯町民の方に限ります。大磯の魅力を伝える意欲のある方大歓迎です。		
申込方法	①氏名、年齢、住所、電話番号、人数(2 人まで、名前を記入)、受講希望日(複数でも構いません)を記入の上、往復はがきでお申し込み下さい。② E-mail でも申し込みできます。		
締切	平成 27 年 1 月 15 日(木)		
主催(宛先・問合せ先)	〒255-0003 大磯町大磯 927-12(大磯町商工会内) NPO 法人大磯ガイドボランティア協会 ☒ rse83913@nifty.com 担当：斎藤 ☎(79)5516(9 時～17 時 土・日・祝休み) ※この講座は大磯町からの委託事業として実施いたします。		

消防情報ダイヤル

☎ (61) 5151

消防車の出動情報、休日当番医情報は、こちらで確認をしてください。問 消防署
通常は、防災情報(内容は毎月変わります。)が聞けます。

☎(61) 0911

県立職業技術校 2015年4月生 後期募集

- ▶対象 職業に必要な知識、技術・技能を習得して、職業に就こうという意思がある方
 - ▶実施校及び募集コース
◎東部総合職業技術校(かなテクカレッジ東部)
☎045(504)2810
若年者向けコース(有料):自動車整備、マシニング&CAD/CAM、建築設計、造園など全7コース
離転職者向けコース(無料):機械CAD、庭園管理サービス、ケアワーカー、給食調理など全9コース
◎西部総合職業技術校(かなテクカレッジ西部)
☎(80)3002
若年者向けコース(有料):電気、ICTエンジニア、木材加工、室内設計施工など全7コース
離転職者向けコース(無料):建築CAD、溶接・板金、庭園エクステリア施工、介護調理など全8コース
 - ▶募集期間 ハローワークでの事前手続きを経て、1月5日(月)から2月2日(月)までに各校へ
 - ▶選考日 2月15日(日)
 - ▶募集案内 各技術校・ハローワークで12月下旬から配布予定
 - ▶募集イベント 体験入校、オープンキャンパス(詳しくは各校のHPまで)
 - ▶募集説明会 1月17日(土) かながわ県民センター
- 問 県産業人材課 ☎045(210)5715
http://www.pref.kanagawa.jp/cnt/f360926/

「湘南の魅力まるごと！ 観光クイズラリー」を開催！

- ▶とき 1月31日(土)9時～14時
※雨天の場合、翌日に延期
 - ▶ところ 二宮町 吾妻山公園周辺
 - ▶参加受付 二宮町駅前町民会館前
広場町営第1駐車場にてイベントのチラシを受け取ってください。
 - ▶参加費 無料
 - ▶その他 賞品あり(数量限定)
 - ▶主催 湘南地区観光振興協議会
- 問 二宮町 産業振興課 ☎(71)3311

大磯の景観を感じながら巡る 「人材を育てた男たち」

- ▶とき 2月7日(土)9:30～12:30
 - ▶ところ ふれあい広場
(大磯駅前にてご案内します)
 - ▶コース 高木兼寛～西周～岩崎弥太郎・澤田美喜～松本順～鈴木梅四郎～山下亀三郎～大倉喜八郎～来栖荘兵衛～西園寺公望～伊藤博文～鍋島直大～大隈重信～原敬～新島襄(解散) 距離:約5km 時間:約3時間
 - ▶定員 200人(応募者多数時抽選)
 - ▶参加費 500円(保険代・資料代)
 - ▶申込み 1月24日(土)までに、往復ハガキにコース名、実施日、参加者名、住所、電話番号、参加者人数(2人まで)を記入し郵送。
- 問・申 ☎255-0003 大磯927-12(大磯町商工会内) NPO法人大磯ガイドボランティア協会
☎(79)5516(9:00～17:00 土・日・祝休み)
http://www.scn-net.ne.jp/o-guide/

新島襄永眠125周年記念講演会

- 同志社の創立者、新島襄の終焉の地である本町で、永眠125周年記念講演会を開催します。
- ▶とき 1月23日(金)
15:30～17:00
 - ▶ところ 海の見えるホール(聖ステパノ学園)
 - ▶テーマ 「志の中で」
 - ▶講師 水谷 誠氏(学校法人同志社理事長)
 - ▶参加費 無料
 - ▶申込み 不要
- 問 学校法人同志社 法人事務部 法人事務室 ☎075(251)3006

子どもの食物アレルギー・ ぜん息の講演会

- ▶とき 1月14日(水)14:00～16:00
 - ▶ところ 平塚市勤労会館大会議室
 - ▶講師 海老澤 元宏氏(相模原病院臨床研究センター)
 - ▶対象 小児アレルギー疾患の患児及び保護者、関心のある方
 - ▶定員 200人
 - ▶参加費 無料
 - ▶申込み 1月9日(金)までに、運営事務局まで電話で、住所、氏名、電話番号、保育希望の有無(希望の場合子どもの名前、性別、年齢)をお知らせください。
 - ▶その他 保育(1歳～未就学児)は要予約。
- 申 株式会社イベント&コンベンションハウス内 ☎0120(974)914
問 平塚保健福祉事務所 ☎(32)0130

●農林業関係者の皆さまへ

2015年 農林業センサスにご協力ください!!

農林業関係者を対象に、未来の農林業を育てるための統計調査「農林業センサス」が実施されます。

この調査は、今後の農林業の政策に役立てるために5年ごとに実施されています。

1月下旬から統計調査員がお伺いし、調査票に農林業の経営状況などの記入をしていただきますが、ご提出いただく調査票は、統計法に基づき統計作成

以外の目的には一切使用されません。秘密は厳守されますので、調査へのご協力をお願いします。

問 政策課 ☎内線 257



子育て支援総合センター (めばえ)からのお知らせ

子育て講座情報

問・田

子育て支援総合センター
☎(71) 3377

つどいの広場 リサイクルDay開催のお知らせ

お子さんの小さくなった衣類や靴はありませんか？つどいの広場で新しい持ち主を探しましょう。

- ▶とき ①1月15日(木)②1月26日(月) 10:00～15:00
- ▶ところ ①生涯学習館②子育て支援総合センター
- ▶対象 つどいの広場利用者
- ▶申込み 不要
- ▶その他 洋服 110cmまで、靴 18cmまで、帽子 52cmまで。直接持参。

「ファミリー・コンサート」 参加者募集

親しみやすい曲をチェロやピアノの生演奏で楽しめます。親子で優雅なひと時を過ごしましょう。

- ▶とき 2月19日(木)10:30～11:30
- ▶ところ 子育て支援総合センター
- ▶対象 未就園児とその保護者
- ▶定員 10組(先着順)
- ▶演奏 ミュージックママ
- ▶参加費 無料
- ▶申込み 1月13日(火)から

つどいの広場 保健師の育児相談

気軽に保健師と育児相談ができます。

- ▶とき ①1月7日(水)②1月13日(火) 11:00～12:00
- ▶ところ ①子育て支援総合センター②生涯学習館
- ▶対象 未就学児を子育て中の保護者
- ▶申込み 不要

つどいの広場 1月お誕生会

1月生まれのお友達と一緒に祝いましょう。手形のカードのプレゼントがあります。

- ▶とき ①1月13日(火)②1月15日(木) 11:00～11:30
- ▶ところ ①生涯学習館②子育て支援総合センター
- ▶対象 未就学児とその保護者
- ▶申込み 不要

子育て講座「親子で楽しもう リトミック」参加者募集

リズムにあわせて、自由に歩いたり走ったり、親子で体を動かします。

- ▶とき 2月3日(火)・17日(火)
①10:00～10:30②10:45～11:30
- ▶ところ 生涯学習館
- ▶対象 ①6～12か月の乳児とその保護者②1歳～未就園児とその保護者
- ▶定員 各10組(先着順)
- ▶講師 榎 久美子氏
- ▶持ち物 バスタオル(①のみ)
- ▶参加費 無料
- ▶申込み 1月19日(月)から

つどいの広場 子ども発達相談員の育児相談

お子さんの発達にちょっとつまずきを感じたら、気軽に子ども発達相談員(心理士)にご相談ください。

- ▶とき 1月26日(月)10:00～11:00
- ▶ところ 子育て支援総合センター
- ▶対象 未就学児を子育て中の保護者
- ▶申込み 不要

健康に関する子育て講座 参加者募集

東海大学医学部付属大磯病院の小児病棟の看護師さんが来て、講座を開催します。

- ▶とき 1月29日(木)10:00～11:30
- ▶ところ 子育て支援総合センター
- ▶対象 未就学児の保護者
- ▶講師 綾部 桂子氏
- ▶テーマ 子どもの発達と成長における個人差
- ▶参加費 無料
- ▶定員 20人(先着順)
- ▶申込み 1月5日(月)から

つどいの広場 親子製作

節分にちなんだ親子製作を行います。期間中随時受け付けます。ご参加ください。

- ▶とき 1月21日(水)～2月3日(火)
- ▶ところ 子育て支援総合センター東部つどいの広場会場
(会場はお知らせ版をご確認ください)
- ▶対象 未就学児とその保護者
- ▶申込み 不要

つどいの広場 ママと一緒にのおはなしタイム

手遊びや絵本に紙芝居。ママと一緒に楽しめる読み聞かせの会です。

- ▶とき ①1月6日(火)②1月27日(火) 11:00～11:30
- ▶ところ ①子育て支援総合センター②生涯学習館
- ▶対象 未就学児とその保護者
- ▶申込み 不要

大磯一周駅伝大会の開催に伴う交通安全のお願い

1月18日(日)午前大磯一周駅伝大会及び大磯小学生駅伝大会(運動公園内)を開催します。そのため、町内のコース周辺は混雑が予想されますので、交通安全にご理解とご協力をお願いします。また、運動公園や役場本庁舎駐車場は、駐車スペースが限られ混雑が予想されますので、徒歩や自転車、公共交通機関をご利用ください。

※参加チームは、町ホームページで確認できます。

☆先頭選手到着予定時刻☆

中継所	予定時刻
スタート(大磯小学校グラウンド)	9:00
第1中継所(福祉センターさざれ石前)	9:11
第2中継所(六所神社前)	9:26
第3中継所(虫窪スポーツ広場前)	9:40
第4中継所(大磯町消防団第9分団前)	9:52
第5中継所(生沢会館前)	10:00
ゴール(運動公園多目的広場)	10:10

※応援される方は、マナーに気をつけて、沿道から盛大なご声援や拍手をよろしくお願いします。

町内の環境放射線量

H26.12.17 測定 天気:晴れ

測定場所(地上1m)

放射線量

大磯小学校

0.03μSv/h

国府小学校

0.02μSv/h

※調査結果は、地上1m地点でいずれも国の基準値(0.23μSv/h)以下でした。
※測定結果は、町ホームページから確認できます。

環境美化センター
☎(72)4438

スポーツ大会の結果

11月に町内各地で行われたスポーツ大会の結果は次のとおりです。

秋季町民ゴルフ大会

10月27日(月)/平塚富士見カントリークラブ

▶一般男子の部

優勝 宮下 信治
準優勝 須藤 敏男
第3位 山口 芳弘

▶シニアの部

優勝 土方 重治
準優勝 川口 十太郎
第3位 加藤 明敏

▶女子の部

優勝 新庄 路子
準優勝 千葉 妙子
第3位 佐々木 武子

町 町体育協会ゴルフ部

小早川宅 ☎090(3225)3085

第44回町民武道大会

【剣道の部】

11月3日(祝・月)/大磯小学校体育館

▶小学生低学年の部

優勝 後藤 虎太郎
準優勝 阿部 瑛介
第3位 島村 光翔

▶小学生高学年の部

優勝 井川 蓮
準優勝 澤田 ゆずは
第3位 北村 陽

▶中学生男子の部

優勝 真間 博己
準優勝 鈴木 悠太
第3位 間山 慶人

▶中学生女子の部

優勝 阿部川 江奈
準優勝 笹島 未伶
第3位 近藤 李桜
第3位 大川 遥愛

▶高校・一般の部

優勝 中迎 菅平
準優勝 吉川 誠
第3位 阿部川 武史

町 町体育協会剣道部

大塚宅 ☎(61)0533

【柔道の部】11月2日(日)/武道館

▶幼児の部

優勝 高橋 美月
準優勝 喜田 一志

▶小学生低学年の部

優勝 菅野 和人
準優勝 小池 日葵
第3位 井上 悠馬
第3位 安田 小次郎

▶小学生中学年の部

優勝 今井 大輔
準優勝 原 一真
第3位 佐川 豊雄
第3位 伊藤 杏花

▶小学生高学年の部

優勝 佐須 菜名
準優勝 濱名 杏子
第3位 大根田 竜也
第3位 山口 健誠

▶中学生の部

優勝 添田 誠
準優勝 和田 拓人
第3位 露木 涼
第3位 小林 凜

▶高校生・一般の部

優勝 佐須 啓祐
準優勝 金子 敦彦
第3位 小木曾 貴博
第3位 鈴木 勇樹

▶女子の部

優勝 川野 晃世
準優勝 金子 愛
第3位 南 陽子

▶受身コンテスト(優秀賞)

加藤 大輔/大根田 竜也
中村 心子/山根 凜奈
山口 健誠/濱名 杏子

町 町体育協会柔道部

久保田宅 ☎(61)8649

【空手道の部】11月16日(日)/武道館

組手の部

▶小学生1、2年生の部

優勝 高橋 呂依
準優勝 安藤 羚斗
第3位 井上 諒真

▶小学生3、4年生の部

優勝 安達 拳
準優勝 椎野 伶音
第3位 本城 心愛

▶小学生5、6年生の部

優勝 宮川 真琴
準優勝 安田 紅葉
第3位 友利 光太郎

形の部

▶小学生1、2年生の部

優勝 高橋 呂依
準優勝 安藤 羚斗
第3位 井上 諒真

▶小学生3、4年生の部

優勝 安達 拳
準優勝 本城 心愛
第3位 椎野 伶音

▶小学生5、6年生の部

優勝 宮川 真琴
準優勝 山崎 夢路
第3位 友利 光太郎

町 町体育協会空手道部

仲川宅 ☎(72)0501

第4回大磯町ユニカール大会

11月16日(日)/国府小学校体育館

▶一般の部

優勝 クジラ
準優勝 GENERATION
第3位 ファイト

▶小学生の部

優勝 モンブラン
準優勝 大磯ミニバス
第3位 まめねこ

町 大磯町スポーツ推進委員協議

会事務局(スポーツ健康課内)

☎内線324

第18回町民秋季ボウリング大会

11月20日(木)、23日(日)/大磯プリンスホテルボウリングセンター

▶一般の部

優勝 箱守 のり子
準優勝 室伏 広美
第3位 和田 松一
ハイゲーム 佐々木 八重

▶シニアの部

優勝 朝倉 和美
準優勝 謝名 アキ子
第3位 小嶋 由美
ハイゲーム 梅田 晴夫

▶ジュニアの部

優勝 佐々木 優里
ハイゲーム 佐々木 優里

町 町体育協会ボウリング部

石井宅 ☎(61)0646

第22回町民秋季ソフトボール大会

11月23日(日)/大磯中学校グラウンド

▶Aグラウンド

優勝 大磯郵便局(テポイント)

▶Bグラウンド

優勝 オールド ヤンキース

町 町体育協会ソフトボール部

尾崎宅 ☎(61)4550



ゆずります! ゆずってください! 不用品登録情報

○ ゆずります

生ごみ処理機、アンママシーン、ランニングマシン、AVボード、椅子

○ ゆずってください

自転車、自転車用チャイルドシート(前用)、ぶら下がり健康機、エアロバイク、麻雀のパイとマット、子ども用自転車、卓上マシン

▶不用品の登録やあっせん受付
8:30~17:15 (土・日・祝日は除きます)
不用品登録状況はホームページでもご覧いただけます。また、電子申請でも受付しています。

問 町民課 ☎内線237

会議開催のお知らせ

教育委員会定例会

1月16日(金) 9:00~

役場本庁舎 4階第1会議室

問 学校教育課 ☎内線322

農業委員会総会

1月23日(金) 13:30~

役場本庁舎 4階第2委員会室

問 農業委員会 ☎内線358

皆様の地域におじゃまします! ~ “おあしす” 開催日程のお知らせ ~

インフルエンザやノロウイルスが流行しています。今月はうつらないためのコツをお伝えします!
ご参加をお待ちしています。



「いそべえ」

日にち	時間	会場
14日(水)	10:00~12:00	中丸会館
	13:30~15:30	西久保福祉館
19日(月)	10:00~12:00	西小磯東老人憩の家
	13:30~15:30	東町福祉館
21日(水)	10:00~12:00	山王町常会場
22日(木)	10:00~12:00	国府新宿福祉館
26日(月)	10:00~12:00	月京会館
28日(水)	10:00~12:00	北下町福祉館
	13:30~15:30	生沢会館
29日(木)	10:00~12:00	南下町公民館
30日(金)	13:30~15:30	石神台会館

問 スポーツ健康課 ☎内線308

問

産業観光課

☎内線248

(西行祭選者 柳 宣宏)

「畑のすみを通る」が活きています。畑の広がっているさまが目につかびます。「ザクリ」は霜柱を踏んだ感触ですが、寒さが足元から直に体伝わってきます。結句を「冬の音」とあえて字足らずにしたのも効果満点。欠けた二音の空白の時間に、ザクリという音が余韻となって響いています。

今月の短歌

212

冷える朝畑のすみを通る時

足元でザクリ冬の音

西行祭歌詠短歌 小中学生の部

国府中学校 和田 友実

相談の案内 [1月]

相談名	相談内容等	とき	ところ	相談窓口・主管課
行政相談	行政や特殊法人に対する要望や苦情	8日(木)13時~16時	福祉センター「さざれ石」 ※法律相談の予約は毎月1日からです。(1日が土・日・祝の場合は、翌日または翌々日)	町民課 ☎(61)4100 内線237
人権相談	憲法で保障されている人権への侵害に関する相談	15日(木)13時~16時		
法律相談	相続・離婚・金銭貸借・暴力傷害・債権・債務等、日常生活の中の法律的な問題	8日(木)、15日(木) 13時~16時(予約制1回30分)	平塚市消費生活センター ☎(21)7530 ※無料の駐車場はありません。	
消費生活相談	物品、サービス等の契約に関するトラブル、解約手続き、商品や訪問販売に関する苦情等	月~金 9時30分~16時 月~金 9時30分~19時 土日祝 9時30分~16時30分		
電話教育相談	不登校・いじめ等 電話・来所相談 対象…園児・児童・生徒と保護者	毎週月曜日~金曜日 9時~正午/13時~16時30分	大磯町教育研究所	教育相談窓口 ☎(60)3670
こころの健康相談	心の悩みや病気でお困りの方やご家族を対象として精神科医による相談をお受けします	お問い合わせください。 13日(火)、20日(火)、28日(水) 13時30分~16時30分(予約制)	平塚保健福祉事務所	☎(32)0130 内線272
もの忘れ・認知症相談	認知症の治療や対応の仕方について専門医が相談をお受けします	お問い合わせください。 16日(金)13時30分~16時30分(予約制)		
障がい者虐待相談	障がい者虐待に関する相談や通報	24時間対応	障害者虐待防止センター	☎(70)1177
児童虐待相談	児童虐待に関する相談	毎週月曜日~金曜日 8時30分~17時15分	児童虐待相談ホットライン	☎(70)1065
高齢者介護相談	高齢者の介護に関する相談		地域包括支援センター	☎(61)9966
心の保健相談	心の悩みや病気でお困りの方の社会参加・社会復帰支援の相談	毎週水曜日、第1第3土曜日 13時30分~15時(予約制)	障害福祉センター	☎(73)4530

※祝日及び年末年始は相談を実施していません。また、かながわ中央消費生活センターは、施設管理上相談業務を実施していません。

気象情報
11月

最高気温 22.5度
総雨量 52.0mm

最低気温 6.1度

平均気温 14.2度

わが家のアイドル

小檜山 ^{ゆうせい}結惺ちゃん

平成26年1月29日生

淳一さん、恵理子さんの長男



家族みんな大磯町が大好き! めぐばあばやセンターで出逢ったみんなに感謝です。村に行ってもがんばっぺ!

※このコーナーに登場してくれるお子さんを募集しています。

☎ 政策課 ☎ 内線207



みんなでつくろう! Oisoレシピ

Vol. 21

みかんゼリー 中学1年生の作品(応募当時)

工夫した点は、途中で味見をして、味の濃さがどうか確かめ、砂糖の量を調整したところです。

材料 (小さい器4個分)

- ・みかん(しぼり汁) 100cc
- ・ゼラチン 10g
- ・水 300cc
- ・砂糖 30g



作り方

- ① みかんを半分に切り、果汁をしぼる。
- ② ゼラチンをお湯でふやかす。
- ③ ②をしぼった果汁に混ぜる。
- ④ ③に砂糖を入れる。
- ⑤ ④を器に入れ、冷蔵庫で冷やす。
- ⑥ 固まったらできあがり。

※小・中学生によるOisoレシピ集は町のホームページからダウンロードできます。また、保健センターでも配布しています。

☎ スポーツ健康課 ☎ 内線319



●朝焼けに染まる富士山

12/6 諏訪神社(☎高田さん撮影)

カメラスケッチ

☎ 広報カメラマン撮影



●今年もきれいに衣替えをしました

11/27 城山公園(☎西村さん撮影)



●掘り出し物が見つかったかな?
(PTAふれあいバザー)
11/15 国府小学校(☎杉崎さん撮影)



●大磯で栽培された野菜と果物たち
(大磯ふれあい農水産物まつり)
11/23 大磯港(☎上田さん撮影)

町の人口と世帯 12月1日現在 人口 32,440 (+22) 男 15,815 (+11) 女 16,625 (+11)
世帯 12,854 (+19) () は前月比