



スポーツの秋で
体を健康に!

▲昨年の大磯チャレンジフェスタ

おもな内容

- 大磯町合併60周年記念事業
大磯チャレンジフェスタ2014..... ②～③
- 水痘、高齢者肺炎球菌の定期接種が始まります! ... ④
- 被災地体験学習レポート～防災ミッション～..... ⑦
- 大磯町長選挙 投票日11月30日(日)..... ⑧
- 中学生部活動大活躍! ⑨
- 第9回 湘南国際マラソン開催に伴う
交通規制・ごみ収集日変更のお知らせ ⑪
- 情報コーナー..... ⑬～

大磯チャレンジフェスタ 2014

～ つなごう「健康」の輪 ～



いろいろなスポーツを体験したり、からだのケンサをしたりして、家族や友達といっしょに1日ゆっくり過ごしませんか！詳細は、広報10月号と一緒に配布されたチラシをご覧ください。

- ▶ **と き** 10月5日(日) 10:00～15:00
9:30 開会セレモニー 9:00 開場〈荒天中止〉
- ▶ **と ころ** 大磯運動公園・星槎湘南大磯キャンパス
- ▶ **対 象** どなたでも好きな時間に自由に参加できます。
- ▶ **持 ち 物** 運動できる服装
- ▶ **内 容** 様々なスポーツ体験や健康に関するイベントを無料で体験できるスポーツ健康イベントです(一部有料あり)。スポーツを体験してスタンプを集める「チャレンジラリー」、大人気のパワフワ、体の健康チェックなど盛りだくさんです。いくつかの種目にチャレンジできるかな？
- ▶ **駐 車 場** 駐車場に限りがありますので、徒歩、自転車での来場にご協力をお願いします。車でお越しの際は、運動公園北側駐車場は利用できませんので、南側駐車場を利用するほか、大磯小学校、大磯プリンスホテル第2駐車場(※地図参照)に駐車し、以下のシャトルバスで会場までお越しください。



▶ シャトルバス運行時間

出発場所	出発時間	
大磯小学校校庭⇔ 運動公園南側駐車場	9:00～14:00	30分間隔
	11:15～15:45	
大磯プリンスホテル第2駐車場 ⇔運動公園南側駐車場	9:00～14:00	30分間隔
	11:15～15:45	
運動公園北側駐車場⇔ 星槎湘南大磯キャンパス	9:45～15:45	30分間隔
	10:00～15:30	

※大磯小学校校庭、大磯プリンスホテル第二駐車場の開場時間は、8:45～16:00です。

臨時駐車場MAP



イベント参加者 大募集!

はじめてのサッカー教室

- ▶とき ①小学生男子 10:10～11:10 ②小学生女子 11:10～12:10
③ゴールキーパー体験(対象者制限なし) 13:00～14:00
- ▶ところ 星槎湘南大磯キャンパスグラウンド
- ▶講師 星槎湘南大磯総合型スポーツクラブサッカーコーチ
- ▶持ち物 動きやすい服装 ▶定員 ①②③各20人(先着順)
- 問・申 星槎湘南大磯総合型スポーツクラブ ☎(74)5328



東西対抗玉入れ

- 東西に分かれて、左義長サイズの高さの玉入れを行います。参加賞があります。
- ▶とき 13:00～
 - ▶ところ 運動公園多目的広場
 - ▶対象 ①大人(中学生以上)の部 ②小人(小学生以下)の部
 - ▶持ち物 動きやすい服装
 - ▶定員 ①②各50人(先着順)
 - ▶申込み 競技開始10分前までに現地集合
 - 問 大磯チャレンジフェスタ実行委員会事務局
スポーツ健康課 ☎内線324

ペットボトルロケットにチャレンジ

- 自分で作ったペットボトルのロケットをグラウンドでおもいっきり飛ばしてみよう! 目指せ、100m!
- ▶とき 14:00～15:00
 - ▶ところ 星槎湘南大磯キャンパスグラウンド
 - ▶対象 制限なし
 - ▶持ち物 動きやすい服装
 - ▶定員 30人(先着順)
 - 問・申 スペースウェザー協会(星槎湘南大磯キャンパス内)
☎(71)6046

つどいの広場・移動赤ちゃんの駅を設置します

赤ちゃんの駅では、授乳やおむつ替えができます。



- ▶ところ 大磯運動公園野球場
- 問 子育て支援総合センター
☎(71)3377



※運動公園北側駐車場には、一般車両は駐車できません。自転車駐輪場、二輪車・障がい者専用駐車場及び物品運搬車両専用となります。

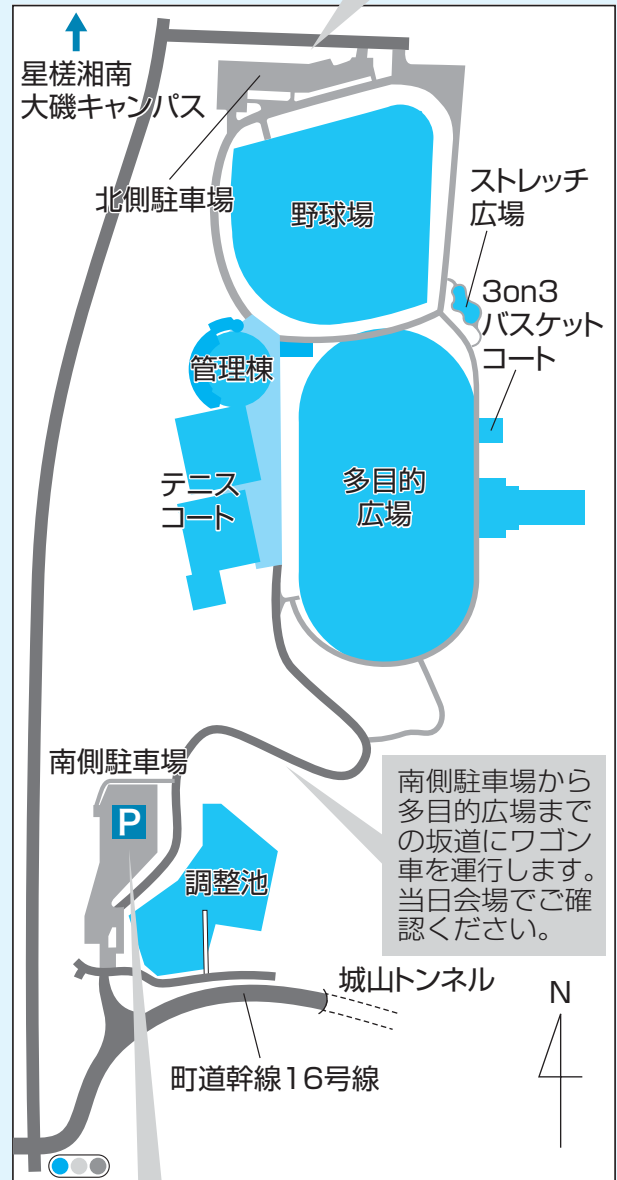

※運動公園南側駐車場は、自転車駐輪場、一般車両駐車場となります。

※駐車場に限りがあるため、できるだけ徒歩や自転車、公共交通機関をご利用ください。

問 スポーツ健康課 ☎内線324

⊕ 5がん検診スペシャルDAY 11月1日(土)

胃・肺・大腸・乳・子宮(頸部)がん検診を一度に受けられます。
この機会に、ぜひ受診してみませんか？

がんが検診で見つかった場合と自覚症状が出てから見つかった場合とでは、治療後の5年後の生存率が大きく異なります。

がん検診は、がん治療の成果のカギです。しかし、日本のがん検診受診率は、先進国の中で低く、がんの死亡率は米国では90年代から減少しているのに対して、日本では増え続けています。生涯のうちにがんにかかる可能性は男性の2人に1人、女性の3人に1人と推測されています。

がん検診の対象者と自己負担金

検診項目	対象	検診内容	自己負担金※
胃がん	40歳以上の男女 (年に1回)	問診・バリウムX線	1,000円
肺がん	40歳以上の男女 (年に1回)	胸部X線	600円
大腸がん	40歳以上の男女 (年に1回)	問診・便潜血 (容器をお送りします。自宅にて2日間採便し、当日は提出のみとなります。)	400円
乳がん	40歳以上の女性 (2年に1回)	問診・視触診・マンモグラフィ (マンモグラフィは、40代2方向・50歳以上1方向)	1,700円(40歳代) 1,400円(50歳以上)
子宮がん (頸部)	20歳以上の女性 (2年に1回)	問診・視診・内診・細胞診	800円

※75歳以上は半額になります。

クーポン券でがん検診が無料になります

子宮頸がん検診 20歳 乳がん検診 40歳

大腸がん検診 40歳・45歳・50歳・55歳・60歳

※平成26年4月1日時点で上記の年齢の方に、無料クーポン券を発送済みです。

申込みは、電話または窓口にて。(先着順)

問・申 スポーツ健康課 ☎内線 309

水痘、高齢者肺炎球菌の定期接種が始まります！

平成26年10月1日から子どもの水痘(水ぼうそう)、高齢者肺炎球菌ワクチンが定期接種になります。

接種する機会を逃さないよう、早めに接種を受けましょう。

町外医療機関で接種を希望される場合は事前にお問い合わせください。

対象者には個別に通知をさせていただきますので、そちらをご確認ください。

	水痘(水ぼうそう)	高齢者肺炎球菌 ※2
対象者	生後12月から生後36月に至るまでの間にある方 (接種期間：1歳の誕生日の前日から3歳の誕生日の前日まで) (平成26年度限りの経過措置として) 生後36月から60月に至るまでの間にある方 (接種期間：3歳の誕生日から5歳の誕生日の前日まで) ※1	平成27年3月末日までに以下の年齢になる方 65歳(昭和24年4月2日～昭和25年4月1日生) 70歳(昭和19年4月2日～昭和20年4月1日生) 75歳(昭和14年4月2日～昭和15年4月1日生) 80歳(昭和9年4月2日～昭和10年4月1日生) 85歳(昭和4年4月2日～昭和5年4月1日生) 90歳(大正13年4月2日～大正14年4月1日生) 95歳(大正8年4月2日～大正9年4月1日生) 100歳(大正3年4月2日～大正4年4月1日生) 100歳以上(大正3年4月1日以前生まれ) 60歳～65歳未満で、心臓、腎臓、呼吸器の機能又はヒト免疫不全ウイルスによる免疫の機能に障害を有する方
接種回数	2回	1回
注	※任意接種として既に水痘ワクチンの接種を受けたことがある方は、既に接種した回数分の接種を受けたものとみなします	助成は1人1回限りです。 接種期間：平成26年10月1日～平成27年3月31日
自己負担額	無料	3,000円(生活保護世帯の方は無料)
持ち物	母子健康手帳、健康保険証、(お持ちの方は乳児医療証) ☆問診票は医療機関でお渡しします。	対象者宛のハガキと健康保険証、自己負担金、(生活保護世帯の方は証明書) ○生活保護世帯の方は接種前にスポーツ健康課までお越しください。
対象外	・既に水痘にかかったことがある方 ・12月～36月未満 任意接種が2回済んでいる方 ・36月～60月未満 任意接種が1回済んでいる方 ※1	既に肺炎球菌ワクチンの接種を受けたことがある方
接種できる町内の医療機関	月京クリニック、東海大学大磯病院、ひよこクリニック	大磯ハートクリニック、大谷クリニック、月京クリニック、國谷整形外科、グリーン内科クリニック、相良内科クリニック、湘南大磯クリニック、ひよこクリニック、養島医院、森田内科医院、山田医院、脇医院、東海大学大磯病院

※1 水痘の定期接種対象外の方に対し助成をします！

水痘は2回の接種により軽症の水痘も含めてその発症を予防できると考えられています。生後36月から60月に至るまでの間にある方で、すでに1回接種済みの方は定期接種が完了したとみなしますが、2回目の接種を希望する場合は、接種費用のうち5,000円を町で助成します。接種できるのは町内の医療機関のみです。この助成事業は平成27年3月31日で終了します。

※2 今回の定期接種化に伴い、75歳以上を対象とした高齢者肺炎球菌の助成は平成26年9月30日で終了しました。

問・申 スポーツ健康課 ☎内線 308

高齢者のインフルエンザ 予防接種を実施!

町では、インフルエンザの予防接種を実施します。

▼対象者

- ・接種時に65歳以上の方
- ・60歳以上65歳未満の方で、心臓・じん臓・呼吸器・ヒト免疫不全ウイルスによる免疫機能の障がい(身体障害者手帳1級相当)を有する方

▼接種費用 1,500円

生活保護世帯の方は無料(町が発行する証明書が必要です。接種前にスポーツ健康課までお問い合わせください。)

▼実施期間

10月15日(水)～12月27日(土)

※医療機関により接種開始時期等が異なりますので、必ず事前に医療機関に連絡してください。

▼接種時の持ち物

健康保険証
町発行の証明書(生活保護の方のみ)

☎内線 310

接種できる町内の医療機関

医療機関名	電話番号
大磯ハートクリニック	70-1110
大谷クリニック	60-3111
月京クリニック	71-2321
國谷整形外科	61-0238
グリーン内科クリニック	60-3131
相良内科クリニック	61-0378
湘南大磯クリニック	61-3109
ひがしのクリニック	60-1587
ひよこクリニック	61-7963
簗島医院	71-0184
森田内科医院	61-8887
山田医院	61-1625
脇医院	61-0829
東海大学大磯病院	72-3211

※町外医療機関で接種を希望される場合は事前にお問い合わせください。

新入学児の 就学時健康診断

平成27年4月から小学校に入学する予定のお子さんを対象に就学時健康診断を実施します。

▶とき・ところ

学区	とき	ところ
大磯小学区	10月23日(木)	大磯幼稚園
国府小学区	10月29日(水)	たかとり幼稚園

▶受付時間 13:20～13:45

▶対象 平成20年4月2日から平成21年4月1日までの間に生まれたお子さん

※詳細は、対象のお子さんの保護者あてに通知します。

☎ 学校教育課 ☎内線 322

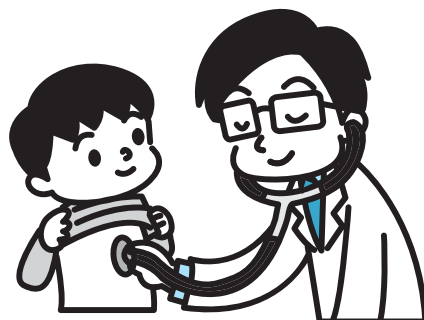

平成27年度 スタート!

2歳児全戸訪問事業(こども子育て応援団)

11月の1歳6か月児健診から、同意書の記入をお願いします

町では、子育て中の親子を町全体で見守る『孤立しない子育て』を推進しています。平成27年度から、2歳児全戸訪問事業『こども子育て応援団』を始めます。

2歳の頃になると反抗期があり、「自分で!」「いや!」等、子どもが自己主張し、子育てが難しくなる時期がやってきます。この時期に民生委員児童委員や主任児童委員が訪問することで、育児の不安や悩みをお聞きし必

要に応じて関係機関と連携し、地域社会とつながり、子育て支援に関する情報提供等を行っていきます。

町ではすでに乳幼児全戸訪問事業『こども子育て応援団』で、4か月児前の赤ちゃんのいるご家庭を訪問しています。お子さんの成長ぶりを民生委員児童委員等にお知らせください。

▼対象児童

2歳児(平成27年度内に2歳の誕生日を迎える児童です)

▼実施方法

①対象児童の保護者には、1歳6か月児健診の際に同意書に必要事項の記入をお願いします。

②その後、民生委員児童委員や主任児童委員より電話連絡がありますので、訪問日の調整後、2歳の誕生日に訪問となります。

☎ 子育て支援総合センター

(71) 3377

教えて!

子ども・子育て支援新制度

幼稚園・保育園の入園手続きが変わります

新たな子ども・子育て支援新制度では、幼稚園や保育園などを利用する際に、園の利用申込みとは別に、利用のための認定を受けることが必要になります。認定後、町から「認定証」を交付します。認定は、保育の必要性や子どもの年齢によって、3つの区分(1号～3号)があり、その認定区分に応じて、利用できる施設が異なります。

入園手続きの流れ

※現在通園中の方も、利用のための認定(従来通りの仕組みを継続する私立幼稚園を利用する場合は除く)を受ける必要があります。

幼稚園を利用希望の場合

●新制度に移行する幼稚園の利用(1号認定)

※町立幼稚園は全てこの申込方法になります。直接、各幼稚園で手続きします。

- ①園に直接(入園願書)申込み(11月1日～)
- ②園から入園の内定を受ける(11月下旬)
- ③内定した園へ認定申請(12月上旬)
- ④「認定証」の交付(12月下旬～1月中旬)
- ⑤入園手続き

●現在の制度を継続する私立幼稚園の利用

※現在の制度を継続する幼稚園かは各園にお問い合わせください。

入園方法、保育料の支払いなどについては、従来と変わりません。(保育料等は、園が設定)

保育園を利用希望の場合(2・3号認定)

子育て支援課(本庁舎1階)で手続きします。

- ①保育園などの利用のための認定申請・保育利用の申し込み(12月上旬)
- ②「認定証」の交付(1月中旬)
- ③利用する園を町が調整・決定(1月下旬～2月下旬)
- ④入園手続き



新制度での利用料金(保育料)は?

国が決める水準を上限として、保護者の所得に応じて町が設定します。町が設定する保育料の額は、現在検討中のため、決まり次第お知らせします。

※現在の制度を継続する私立幼稚園では、今までどおり園で設定する保育料をお支払いいただくこととなります。

☎ 子育て支援課 ☎ 内線 317・318

平成27年度

幼稚園新入園児募集

※保育園の入所案内は、広報おいそ11月号でお知らせします。

【町立幼稚園】

- ▶対象幼児 平成27年4月1日時点で町に住所を有する(または、予定のある)平成21年4月2日～平成24年4月1日生まれの3～5歳児
- ▶募集要項・願書の配布 10月15日(水)～各幼稚園にて配布
- ▶願書の受付 11月4日(火)～11月11日(火) 9:00～17:15まで 各幼稚園にて受付(土日を除く)

【私立幼稚園】

- ▶募集要項の配布 10月15日(水)～
- ▶願書の受付 詳細は各園にお問い合わせください。

☎ 【町立幼稚園】大磯幼稚園☎(61)0505 国府幼稚園☎(71)0549
たかとり幼稚園☎(71)3050
【私立幼稚園】各私立幼稚園又は県私学振興課☎045(210)3768

町立幼稚園入園説明会開催



平成27年度に町立幼稚園入園予定の園児の保護者を対象に、説明会を開催します。

入園説明会日程表

幼稚園	とき・時間	電話番号
大磯幼稚園	10/15(水) 10:00～11:00	☎(61)0505
国府幼稚園	10/16(木) 10:00～11:00	☎(71)0549
たかとり幼稚園	10/17(金) 10:00～11:00	☎(71)3050

※会場は各園のホールです。



☎ 子育て支援課 ☎ 内線 317

防災講演会を開催

女性の視点から
家庭や地域で取り組む
大規模地震災害への備え



今年度の防災講演会は「女性の視点から捉えた、自助・共助による減災への取り組みの重要性」と題し、女性の講師による女性や子ども視点を持った、家庭や地域での防災に対する取り組みについて講演等を行います。女性やお子さんはもちろん、男性の方にもぜひ知っていただきたい内容です。

皆様お誘い合わせの上、ぜひお気軽

にご参加ください。

▼とき 10月25日(土)

12時30分 開場

13時～15時30分 予定

▼ところ 大磯小学校体育館

▼持ち物 上履き、新聞紙(3枚)

※荒天により中止の場合は町ホームページでお知らせします。

○プロローグ (13:00～13:15)
青少年被災地体験学習成果発表

○第一部 (防災講演会: 13:15～14:30)

- 講師 天寺 純香氏
 - ・生き残ること、まずはそれから!
 - ・肩ひじを張らずに出来る防災
 いつ起こるか分からない災害に対する事前の備えや、いざ災害が起きたときにどうすれば良いのか、女性や子どもの視点から講演をいただきます。
- 講師プロフィール
 - 災害救援ボランティア推進委員会事務局長代行。ボランティア事業全般を担当。その他、小中学校をはじめ市民向けの講座や自治体などで講演活動を行っている。

○第二部 (防災体験: 14:30～15:30)

- ～みんなで体験しよう!～
 - ・ダンボールトイレってどんなもの?
 - ・新聞紙って役に立つ!簡単にできる便利なものを作ってみよう。
 - ・子供がケガをした! どうしたらいい?
- 協力 (敬称略)
 - 大磯町女性防火クラブ
 - 大磯町災害救護赤十字奉仕団

※上記の内容を予定しています。

問 危機管理対策室 ☎内線 244

土砂災害に備えよう!

土砂災害から生命を守るため、お住まいの地域が土砂災害の恐れのある区域かどうか、確認をしましょう。また、いざという時のために、日ごろから避難場所や経路を確認しておきましょう。

現在、神奈川県により、土砂災害防止法に基づく調査と区域指定の事務が進められています。今後の進み方に合わせ、町ではハザードマップの作成と配布、避難訓練の実施などを行っていきます。

土砂災害危険箇所が掲載されている防災ガイドマップは、町ホームページ▶暮らし・安心▶防災情報・危機管理▶情報マップ からダウンロード・閲覧ができます。

問 危機管理対策室 ☎内線 241

被災地体験学習レポート

～防災ミッション③～

8月18日～20日にかけて「防災ミッション③」として、宮城県南三陸町を訪れた町内中学生がレポートを壁新聞にまとめました。



今年3月から準備してきた成果を、町内各施設で順次展示しますので、ぜひご覧ください。

と き	ところ
10月2日(木)～8日(水)	郷土資料館
10月9日(木)～15日(水)	図書館分館
10月16日(木)～22日(水)	図書館本館
10月23日(木)～29日(水)	役場ロビー
10月25日(土)“防災講演会”	大磯小学校
10月30日(木)～11月5日(水)	生涯学習館

問 生涯学習課 ☎内線 323

多数傷病者対応訓練 実施のお知らせ

海上で船舶同士の衝突事故が起こり、多数の傷病者が発生した想定で訓練を行います。

この訓練は、近隣市町消防本部、医療機関および海上保安庁や数多くの関係機関協力のもと合同で訓練を行い、一般の方の見学も可能ですので、ぜひ、見学にお越しください。

訓練に伴い左記時間帯にサイレンが鳴りますので、災害と間違えないよう、ご注意ください。

▼とき 10月7日(火)

10時～11時30分まで

(雨天決行 荒天中止)

▼ところ

大磯港

▼その他

駐車場は、大磯港県営駐車場をご利用ください。(有料)



問 消防署 ☎(61)0911

大磯町長選挙

投票日
11月30日(日)

平成26年12月14日で任期満了になる大磯町長の選挙を次のとおり行います。

【投票日】

▼とき 11月30日(日)

午前7時～午後8時

▼投票所 町内に10箇所の投票所を設けます。該当の投票所は、11月25日発送予定の入場券をご覧ください。

【期日前投票】

投票日当日に仕事や旅行などの予定で投票できない方は、次の期間で期日前投票ができます。その際、入場券が届いていたら持参してください。(印鑑は不要)

▼とき 11月26日(水)～29日(土)の午前8時30分～午後8時

▼ところ 役場4階第1会議室

▼とき 11月30日(日)

午後8時45分～

▼ところ 大磯小学校体育館

◆立候補を

予定されている方へ

町長選挙に立候補を予定され

ている方は、次のとおり事前説明会等を行います。

立候補の届出に必要な書類等

を配布しますので、必ず出席してください。

【事前説明会】

▼とき 10月20日(月)

午後1時30分～

▼ところ 役場4階第1会議室

【事前相談】

▼とき 11月5日(水)

午前9時～午後4時

▼ところ 役場4階第1会議室

【事前審査】

▼とき 11月14日(金)

午前9時～午後4時

▼ところ 役場4階第1会議室

【告示日・立候補届出日】

▼とき 11月25日(火)

午前8時30分～午後5時

▼ところ 役場4階第2委員会室

選挙管理委員会 ☎内線228

第12回 横溝記念まつり

町内の障がい福祉関係者が集まり、地域交流と障がいへの理解を深めるために開催します。

▼とき 10月26日(日)

午前10時30分

(式典の開始時間)

午前11時～午後2時30分

(バザー等催し物の開催時間)

▼ところ 横溝千鶴子記念障害福祉センター『すばる』

▼主なイベント内容

- 作品発表・活動展示
- バザー・パン等の販売
- 国府小学校金管・弦楽クラブ及び(社福)進和学園とびつきりレインボーズなど

▼交通 JR大磯駅から徒歩



奈中バス(系統磯01・磯14の馬場・大磯住宅經由二宮駅北口行き「城の下」バス停下車)6分

※臨時駐車場として、大磯運動公園南駐車場を開放しますが(無料シャトルバス送迎有)、駐車スペースが少ないため、できるだけバス等をご利用ください。

子育て支援センター
からのお知らせ

綿菓子販売を行います。皆さんのご来店お待ちしております。



横溝記念まつり実行委員会(かたつむりの家内)
☎(70)1771

第61回 おおいそ文化祭

10月18日(土)・19日(日)の2日間、第61回おおいそ文化祭を開催します。保健センター・さざれ石・図書館・郷土資料館・鳴立庵・国府支所などを会場に、展示と発表が行われます。また、各地区会館において地区主催の文化祭も行われます。

期間中は、会場めぐりのスタンプラリーを開催しておりますのでぜひご参加ください。(詳細は、「第61回おおいそ文化祭パンフレット」をご覧ください。)

生涯学習課 ☎内線329



▲おおいそ文化祭(昨年)

中学生部活動大活躍!

おめでとー!

中学校体育大会 関東大会 出場

大磯中ソフトテニス部

男子団体 県大会 準優勝
 女子団体 県大会 準優勝
 関東大会 出場



後列左から 初田翔太先生、岩田直樹、金木壮太、大塩和希、中島大、松井太志
 前列左から 石井直人、安部川智樹、金木佑太、江藤圭祐

女子個人

高宮・原田組 県大会 3位
 関東大会 出場



男子個人

中島・岩田組 県大会 3位
 関東大会 ベスト16

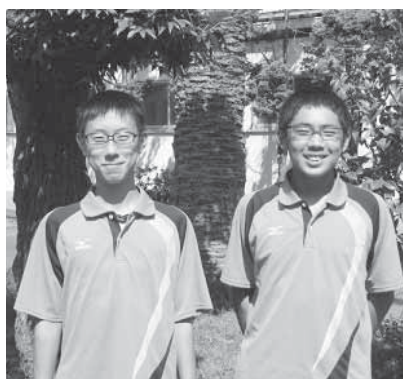

後列左から 尾上達也コーチ、金子来瑠、高宮莉那、目黒賀香、山本芽衣先生
 前列左から 福村彩夏、戸塚梨那、伊東未来、飯田朱美、原田若菜



大磯中水泳部

柴田 愛梨奈さん
 女子200m個人メドレー
 女子400m個人メドレー
 関東大会 出場



国府中水泳部

近藤 渉太さん
 男子200m個人メドレー
 男子400m個人メドレー
 関東大会 出場



国府中吹奏楽部

県大会 B部門金賞
 東関東大会 出場

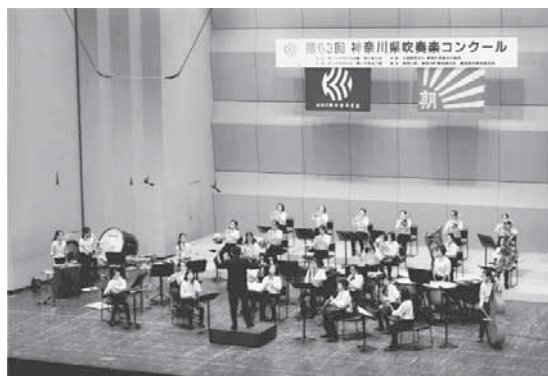

「住宅用火災警報器」の設置はお済みですか?

全ての住宅に「住宅用火災警報器」の設置が義務付けられています。

建物火災による死者数全体の約8割以上が住宅で発生しており、住宅用火災警報器が設置されてきたことで、火災が起きても命が助かった事例が多くあります。みんなの命を火災から守るために、住宅用火災警報器を設置しましょう。

迅速な消火のために住宅用火器も備えておきましょう。
 悪質な業者もいますのでご注意ください。

設置場所

寝室 すべての寝室
 階段 2階以上に寝室がある場合(階段最上部)
 台所 できれば設置が望ましい



問
 ・学校教育課 内線332
 ・大磯中学校 61-0073
 ・国府中学校 61-0410

問
 消防総務課予防係
 61-0911

いそべえ

ゆるキャラグランプリ2014に参戦



大磯町の「いそべえ」に投票をお願いします。

〈インターネット投票〉

10月20日(月)の午後6時まで投票できます。

ゆるキャラグランプリ HP <http://www.yurugp.jp/>

ゆるキャラGP いそべえ 検索

※ゆるキャラグランプリとは

自治体、商店街、地域の観光協会などで、日本国中で地域のスターとして活躍している「ゆるキャラ」さんたちの日本一を決めるお祭りです。

問 産業観光課 ☎内線 248

町ホームページに広告を掲載しませんか

町ホームページのバナー広告を募集します。広告は、広告主の指定するホームページへリンクする「バナー広告」です。

- ▶掲載期間 月の初日から1か月を単位に最大12か月
- ▶広告掲載料 1枠当たり月額10,000円(2か月以上掲載する場合は、2か月目からは月額5,000円)
- ▶その他 詳しくは町ホームページの「広告掲載について」をご覧ください。



問 生涯学習課
☎内線 329

本年7月から実施していた耐震補強、外壁・トイレ改修工事が終了しました。工事期間中は、ご不便をおかけしました。

幅広い世代に向け、より快適に使いやすくなった生涯学習館をご利用ください。



▲芸術の秋です。たくさんのご使用をお待ちしています

生涯学習館の工事が終了しました



町長が走る!!

38

総合防災訓練を実施

8月24日(日)、町内全域において、大磯町総合防災訓練を実施しました。

当日は、午前9時頃、神縄・国府津・松田断層帯を震源としてマグニチュード7.5、震度6強の地震が発生し、同時に建物の倒壊や死傷者が発生したことを想定し、町民の皆様には、「安否確認」の訓練を実施していただきました。これは大規模災害が起きた際、町民の皆様が黄旗等で無事を周囲に報告、身近にいる組長さんや区長さんが安否を確認するという内容です。このほかにも給水訓練など関係団体を交えた訓練も合わせて実施しております。

大規模災害が発生した際、その被害を最小限に止めるためには、自治体、関係団体、住民相互の緊密な連携が重要であります。各地区におかれましては、自主防災組織の結成など、着実に災害に対する強化が進んでいるものと感じております。今後も関係団体や町民の方々の様々な活動が活性化していくことを期待するとともに、皆様といっしょに災害に強いまちづくりを進めていきたいと思います。

大磯町長 中崎 久雄

電動生ごみ処理機購入費補助

生ごみを入れるだけでごみの減量化！

期間限定

最大6万円補助

町では「ごみの減量化」を進めています。家庭から出るごみの約4分の1は「生ごみ」です。電動生ごみ処理機を使って「生ごみの減量化」を実践してみませんか。この機会にぜひご購入ください。

使えばこんなメリットが…

生ごみの処理って、結構面倒ですよね。水分が多いし、嫌な臭いが出るし…。

そんな悩みをお持ちの方にお勧めするのが、「電動生ごみ処理機」です。生ごみの水分を軽く切って、生ごみを処理機に入れて、スイッチを押すだけ！

これだけで、生ごみの量が、8分の1程度(※1)まで減ってしまいます。

※1 メーカーや機種によって異なります。

最大6万円を補助します!!

電動生ごみ処理機の価格は、6万円から8万円のもの主流となっています。今、購入しようと考えている方には、**購入費**

用の4分の3以内で、最大6万円の補助金を交付します。(100円未満は切捨て)

どこで購入できるの？

補助金を使って購入できる製品は、町の「指定登録販売店」に「登録されている機種」に限ります。指定登録販売店以外で購入した場合は、補助の対象となりませんので、ご注意ください。

ご購入の際は、必ず指定登録販売店、または、環境美化センターにお問い合わせください。

指定登録販売店(五十音順)

販売店名	電話番号
アタック電器(株)	71-3135
太田電気商会	71-2026
釜津田電機商会	61-1609
湘南家電	61-0868
(有)精興商事	72-1256
JA湘南大磯支所	71-2511
まつやクリーニング	61-6121
(有)やまご電器	61-1256
大和(株)	61-0522
ロイヤルホームセンター(株)	33-8851



【例】8万円のものをご購入する場合

$$8万円 \times 3/4 = 6万円の補助$$



☆2万円の自己負担で
購入できます!!

電動生ごみ処理機を使うと こんなメリットが…

- 生ごみの悪臭の防止！
- 集積場所でのカラス・猫被害の防止！
- ごみ袋代の削減！
- ごみを出す回数が減る！ など…

☎(72)4438
環境美化センター

第9回 湘南国際マラソン開催に伴う交通規制・ごみ収集日変更のお知らせ

11月3日(月・祝)第9回湘南国際マラソン開催に伴い、8:00頃～15:45頃まで交通規制が行われます。コース周辺は混雑が予想されますので、国道1号線等、他道路へ迂回してください。

交通規制	11月3日(月・祝) 8:00頃～15:45頃(一部6:00頃～16:30頃までの規制あり)	
規制区間 予定時間	国道1号線大磯警察署前～大磯プリンスホテル(予定)	6:00頃～16:30頃
	西湘バイパス(西湘二宮IC)～国道134号線(江の島入口)間の上下線	8:00頃～15:45頃
	新湘南バイパス(茅ヶ崎IC～茅ヶ崎海岸IC間)の下り線	8:30頃～14:00頃

- 大会当日の車、オートバイでの来場は禁止していますので、大磯駅・二宮駅に多くの方の利用が見込まれ、駅周辺は大変混雑が予想されます(6:30～8:30頃)。近隣の皆さまには大変ご迷惑をおかけしますが、ご理解・ご協力いただけますよう、よろしくお願いいたします。詳しい交通規制は、ホームページをご覧ください。

<http://www.shonan-kokusai.jp/9th/>

ごみ収集日変更のお知らせ

～11月3日(月・祝)はごみの収集は行いません～

11月3日(月・祝) → 11月2日(日)

11月3日(月・祝)に収集予定となっているすべてのごみを11月2日(日)に収集します。ごみの「出し間違え」、「出し忘れ」のないようご注意ください。

☎(70)6667 湘南国際マラソン事務局 ☎(72)4438 環境美化センター

図書館 郷土資料館 だより

図書館 問・申 ☎(61)3002
 休館日 10月/2・6・14・20・27日
 郷土資料館 問・申 ☎(61)4700
 休館日 10月/1・6・14・20・27日

図書館情報

図書館2階「まちの資料室」をご利用ください

図書館2階の「まちの資料室」をご存じですか。大磯町を中心とした、湘南地区、神奈川県下の地域の歴史、地理、文化、行政、経済、自然など各分野の出版物と自治体の刊行物、参考資料(辞書・事典・年鑑、図鑑、地図、関東・山梨県の電話帳、官報・神奈川県公報)約15,000冊、現行法規データベースなどをそろえ、閲覧席は19席あります。

また、特別収書として図書館が所蔵する吉田文庫(吉田茂元首相の蔵書)、坂西文庫(社会評論家・坂西志保氏の蔵書)、大岡文庫(小説家・大岡昇平氏の蔵書)の一部を書架に並べていますので、実際に手に取って見ることが出来ます。

「まちの資料室」の資料は坂西・大岡文庫を除いて閲覧用ですので、貸出はしていませんが、必要な箇所をコピー(有料)することが出来ます。また、カウンターには司書がいますので、何か分からないことがありますしたら、お気軽におたずねください。調べもののお手伝いをいたします。

「まちの資料室」を地域の研究や調べ学習にぜひご利用ください。皆さんのご利用をお待ちしています。



大磯町合併60周年記念 第13回大磯図書館まつり 開催日決定!!

昨年開催した第12回大磯図書館まつりにおいて、実行委員会が子どもたちに読書の楽しみを知ってもらうための協力を募り、48,269円が集まりました。

この協力を活用し、実行委員会から、図書館に児童書を寄贈していただきました。ご協力ありがとうございました。

今年は、第13回図書館まつりを11月16日(日)に開催します。今年度もおなじみの古本市を始め、たくさんの催しを用意して皆さんをお待ちしています。詳しい内容は、11月号に掲載します。



▲実行委員会から寄贈された児童書

図書館空調改修工事(2期)が始まります

図書館空調改修工事を9月末から来年1月まで行います。皆様にはご迷惑をおかけしますが、ご理解をお願いします。

郷土資料館情報

合併60周年記念企画展「地図と風景写真から見る大磯」

大磯町合併60周年企画「大磯の景観再発見プロジェクト」の一環として、企画展を開催します。

本年12月1日に大磯町が合併して60年を迎えるにあたり、合併当時の頃(昭和30年代)の町内の風景写真と現在の風景を比較し、町内の変化を調査しました。高度経済成長期を越えて変化した町内の様子を、写真と地図を展示することにより紹介します。

なお、本展示は、4月から開催してきましたワークショップ「大磯町の移り変わりを探してみよう」の調査結果です。また、7月に開催した青少年おもしろ講座①「コンピュータで未来の大磯を描いてみよう」の作品も紹介します。多くの方のご来館をお待ちしています。

▼とき 10月11日(土)～12月7日(日)

▼ところ 郷土資料館企画展示室

▼休館日 10月14日、20日、27日、11月1日、4日、10日、17日、25日、12月1日、2日

▼入館料 無料



右3枚の風景はどこで、今はどうなっているのでしょうか? 答えは企画展示室にて発表します!(写真はいずれも郷土資料館所蔵です。)

◎展示図録として写真集も販売します。

情報コーナー

役場 ☎61-4100

問 問い合わせ
申 申込み

第5回星祭り 希望を星の槎(いかだ)にのせて ～未来へつなげよう～

中学生、高校生、大学生による手作りの文化祭です。

▶とき 10月26日(日)
10:00～15:00

▶ところ 星槎湘南大磯キャンパス

問・申 星槎湘南大磯キャンパス
担当：小柳・山越 ☎(71)6046

大磯親子さつまいも収穫体験 参加者募集

収穫体験や生産者との交流を通じ、収穫の喜びと食と農の大切さを体験できます。

▶とき 10月25日(土)13:30～
1時間程度(雨天順延)

▶ところ JA 湘南大磯支所駐車場集合

▶対象 町在住の小学生及びその家族(原則、大人・子ども各1人のペア参加)。

▶参加費 1ペア500円※1人増える毎に200円(保険代等含)

▶定員 15家族30人

▶申込み 10月17日(金)(消印有効)
までにはがきに住所、児童名(ふりがな)、学校名と学年、保護者名(ふりがな)、電話番号を明記して〒259-0114 大磯町月京6-7 湘南農協大磯支所「大磯親子さつまいも収穫体験」係まで応募してください。

問 JA 湘南大磯支所 ☎(71)2511
産業観光課 ☎内線 263

合併60周年企画提案事業 大磯うつわの日

今年の大磯うつわの日では、大磯町合併60周年を記念し、うつわをキーワードとしたパネル展示やスタンブラリーを行います。22会場全てを巡った方には陶芸家の作品を先着にてプレゼントします。

秋、大磯で…ぶらり港を見ながら、朝市で地産の魚や野菜を手に、老舗の旨いものを巡り、嶋立庵や藤村邸で古にふれ、手には、とっておきのうつわ…。小旅行気分ですれゆく秋を満喫しませんか？

▶とき 10月17日(金)～19日(日)
10:00～17:00

▶ところ

- ①うちのえ、②パンの蔵
- ③大磯迎賓館、④グルニエ・メモ
- ⑤つきやま、⑥裡道児童館
- ⑦ギャラリーさざれ石
- ⑧カフェぶらっと、⑨嶋立庵
- ⑩ぶたのしっぽ
- ⑪大磯 井上蒲鉾店、⑫東光院
- ⑬ジェル・アーキテクツ、⑭岡村邸
- ⑮旧島崎藤村邸、⑯桃の家
- ⑰ひとつぶ、⑱ magnet
- ⑲こみゅにていパティオ海鈴
- ⑳今古今、㉑ GALLERY kay
- ㉒大磯城山公園

問 〒255-0004 大磯町東小磯 86
大磯うつわの日実行委員会
☎(75)8618

HP oiso-utsuwa.jimdo.com

人材活用講座 I 「紙の歴史」①②

紙の専門家の植地氏が語る、目からウロコの紙に関する連続講座

▶とき

①11月18日(火)
～紙にひそむハテナ～

②11月26日(水)

～文明のメディアとしての紙～
両日とも14:00～15:30

▶ところ 生涯学習館 研修室

▶講師 植地 勢作 氏
(大磯町生涯学習人材登録者)

▶対象 教養を深めたい方

▶参加費 無料

▶定員 30人(先着順)

▶申込み 電話で10月6日(月)～

問・申 生涯学習課 ☎内線 329

料理講習会 ～みんなでつなごう、健康の輪～

▶とき 10月28日(火)
10:00～13:00

▶ところ 保健センター1階保健指導室

▶参加費 600円(材料費、保険代)

▶持ち物 エプロン、三角巾、手拭タオル、筆記用具

▶定員 20人(先着順)

▶申込み 10月13日(月)まで

▶その他 塩分測定をしますので味噌汁を少量ご持参ください。

問・申 大磯町食生活改善推進団体
(ママの会) 吉川宅 ☎(72)0657

Jim's

English & Studies

安心の月謝制

Tel.0463-61-1204

Tel.0463-61-5652(夜間)

http://www.jimsenglish.com

無料体験受付中

大磯駅から徒歩3分国道沿い

～万病は背骨から～

「本紙見た」
で初診料
無料!

神経・骨格・筋肉を的確に検査し、無理なく年齢症状に合わせて、筋肉の緩和操作、骨盤、背骨、各関節の矯正施術をいたします。

- 腰痛・脚痛 ●頭痛 ●首・肩・背中コリ痛 ●関節痛
- 内臓痛 ●スポーツ痛 ●体質・体型改善、他症状

+ 大磯カイロプラクティック院

TEL&FAX 0463-61-8804 予約制

受 月～金 9:00～20:00 土曜日 9:00～18:00 休日曜日
大磯町大磯1009 ISOビル2F 大磯駅前正面 <http://sp-loco.jp/t000511106/>

防災行政無線ダイヤル

☎ 0120 (83) 0150

防災行政無線で放送した内容を電話で確認できます。

問 危機管理対策室 ☎内線 241

「親と子の写生会」作品展

今年7月に大磯城山公園で開催した「親と子の写生会」で皆さんが描いた作品を展示します。

- ▶とき 10月4日(土)、5日(日) 9:30～16:00
- ▶ところ 大磯城山公園 北蔵ギャラリー
- 問 大磯城山公園 ☎(61)0355

大磯ゆかりの女性たちをめぐる

大磯の地に魅せられ、華ひらいた女性たちの足跡をたどります。

- ▶とき 10月18日(土) 9:30～小雨決行(受付は9:00～)
- ▶ところ エリザベス・サンダースホーム ステパノ広場 (JR大磯駅前にてご案内します)
- ▶内容 エリザベス・サンダースホーム(澤田美喜、メンデルソン)～坂西志保邸跡～代官山(旧三岸節子邸)～木戸幸一邸跡～井上邸(井上和子)～獅子文六邸跡(獅子文六と三人の妻)～滄浪閣(伊藤博文夫人伊藤梅子)～鍋島直行邸跡(鍋島伊都子、李方子)～旧陸奥宗光邸(陸奥亮子、富貴楼お倉)～嶋立庵(鈴木芳如)～大磯町役場(解散) 歩行時間:約2時間30分 距離:約3km
- ▶参加費 500円
- ▶定員 200人(応募者多数の場合は抽選)
- ▶申込み 10月8日(水)までに往復はがきにガイド名、開催日、住所、氏名、電話番号、人数(2人まで)を記入して応募してください。
- 問・申 〒255-0003 大磯町大磯927-12(町商工会内) NPO 法人大磯ガイドボランティア協会 ☎(79)5516 (月～金9:00～17:00 土・日・祝休み)

丸田秀三 白の世界

陶芸家丸田秀三氏の白磁の作品を展示します。

- ▶とき 10月16日(木)～22日(水) 9:30～16:00(16日は13:00～)
- ▶ところ 大磯城山公園 城山庵 書院
- ▶入場料 無料
- 問 大磯城山公園 ☎(61)0355

楓水書道教室展

「自然と生命」をテーマに西村楓水氏(日本教育書道連盟師範)とその生徒が、書いた文字や文章を展示します。

- ▶とき 10月17日(金)～26日(日) 9:30～16:00
- ▶ところ 大磯城山公園 北蔵ギャラリー
- ▶内容 小学生から大学生までの生徒が書いた作品や西村氏が日頃指導されている知的障害者施設「みどり園」から数名が書いた作品も展示されます。
- 問 大磯城山公園 ☎(61)0355

文化講演会と歌の調べ

大磯に日本初の海水浴場を開設した「松本順」を語る。

- ▶とき 10月26日(日)13:00～16:00
- ▶ところ 聖ステパノ学園 海の見えるホール
- ▶講師 畔柳昭雄氏(日本大学理工学部教授)・黒川鍾信氏(作家)
- ▶ゲスト 百合道子氏(ソプラノ歌手)添田千恵子氏(ピアノ伴奏)
- ▶参加料 1,000円
- ▶定員 200人(先着順)
- 問 明治大学大磯駿台会 佐藤 ☎090(8087)4956

国府学童保育会 学童まつり

軽食・ゲーム・手品ショーなどを行います。

- ▶とき 11月1日(土)9:30～11:30
- ▶ところ 国府学童保育施設(町立国府小学校隣接地)
- ▶その他 駐車スペースがありませんので、車での来場はご遠慮ください。
- 問 国府学童保育会 ☎(72)3274 (月曜日～金曜日12:30～18:30)

デイサービスセンター 福寿荘作品展

- ▶とき 10月11日(土)～13日(月) 9:30～16:00
- ▶ところ 大磯城山公園 北蔵ギャラリー
- ▶内容 大磯町のデイサービスセンター福寿荘を利用されている皆様が、日頃、絵画教室や陶芸教室などで熱心に取り組んでおられる水彩画や陶芸、染物、手工芸などの作品を展示します。
- 問 大磯城山公園 ☎(61)0355

シェルム弦楽四重奏団 コンサート

東京フィルハーモニー交響楽団ソロコンサートマスターの木野氏と大磯出身の若手演奏家たちのコンサートです。

- ▶とき 10月18日(土) 13:30開場 14:00開演
- ▶ところ 聖ステパノ学園 海の見えるホール
- ▶出演 ヴァイオリン:木野雅弘、松野木拓人、ヴィオラ:池田開渡、チェロ:ピーティ田代櫻
- ▶入場料 1人3,000円
- 問・申 (田代宅) ☎(61)0568 聖ステパノ学園 ☎(61)1298

広告募集!!

この広報おいそに掲載する広告(広告主)を募集しています。詳しくは町ホームページの広告募集をご覧になるか、お問い合わせください。

問 政策課 ☎内線206

太陽光発電システム&LPガス

見積無料

- 太陽光のご用命は、私共にお任せ下さい。
- キッチン、お風呂、洗面、トイレ リフォームも承ります。

Yamato あなたの暮らしにクリーンエネルギー <http://www.yamatolpg.co.jp> 大磯町大磯1156 大和株式会社 ☎0463-61-0522

消防情報ダイヤル ☎(61)5151

消防車の出動情報、休日当番医情報は、こちらで確認をしてください。 問 消防署 通常は、防災情報(内容は毎月変わります。)が聞けます。 ☎(61)0911

公共建築月間講演会 木が創る未来～木材利用が つなぐ都市と林産地～

「公共建築物における木材利用の促進」をテーマに講演会及びパネル等の展示を開催します。

- ▶**とき** 11月20日(木)
13:00 開場 13:30 開演
(16:15 終了予定)
 - ▶**ところ** 横浜市開港記念会館講堂
 - ▶**内容** 〈第1部〉 国土交通省、林野庁による官公庁における木材利用の基調講演
〈第2部〉 有馬 孝禮氏(東京大学名誉教授)による木材利用の意義や都市と林産地の未来の姿について講演
 - ▶**定員** 当日先着 200人(事前申込不要)
 - ▶**その他** 講演会当日、会場内に公共建築物の木材利用促進に関するパネルや木材関連製品等の実物を展示します。(10:00～13:00)
- ☎ 神奈川県官公庁営繕協議会(事務局：横浜市建築局施設整備課)
☎ 045(671)2968

麻薬・覚醒剤 乱用防止運動期間

10・11月は麻薬・覚醒剤乱用防止運動期間です。危険ドラッグは、たとえ「合法」と称していても、健康被害(意識障害・呼吸困難・死亡等)が発生する事例があります。薬物乱用を許さない社会環境をつくり、根絶を目指しましょう。

☎ 平塚保健福祉事務所
☎ (32)0130 内線 242・243

おとなの茶道体験教室

初めての方でも楽しく茶道を体験できる「茶道体験教室」を開催します。

- ▶**とき** 10月12日(日)10:00～12:00
- ▶**ところ** 大磯城山公園 城山庵 書院
- ▶**対象** 中学生以上
- ▶**参加費** 800円
- ▶**持ち物** 白い靴下
- ▶**定員** 10人(先着順)
- ▶**申込み** 9月20日(土)～10月5日(日) 9:30～16:00

☎・☎ 大磯城山公園 ☎(61)0355

下水道ふれあいまつり

下水道への理解と関心を深めていただくことを目的として、下水処理場の施設を開放した、『施設見学会』です。

- ▶**とき** 10月18日(土)10:00～15:00
 - ▶**ところ** 相模川流域下水道・柳島管理センター内「柳島おさい広場」茅ヶ崎市柳島 1900番地
 - ▶**内容**
 - ・下水処理場見学
 - ・下水道学習教室(微生物の顕微鏡観察、簡易水質実験)
 - ・模擬店やゲーム
 - ・地元のお隣りの演奏や踊りの披露
- ※スタンプラリーも実施します。

- ▶**その他** 環境にやさしいイベントをめざしますので、ご来場の際はごみの持ち帰りに、ご協力ください。
- 主催 公益財団法人神奈川県下水道公社
共催 相模川・酒匂川流域関連 22市町(12市10町)
- ☎ 神奈川県下水道公社 総務部企画課 ☎(55)7438

東海大学教養学部 市民向けオープンキャンパス 「TOKAIおひろめ芸術祭」

お孫さんやお子さんと芸術にふれて楽しむ1日だけの大学開放アートフェスティバルを開催します。

- ▶**とき** 10月11日(土)11:00～15:00
- ▶**ところ** 東海大学湘南キャンパス10号館・13号館(平塚市北金目4-1-1)
- ▶**内容** 東海大学教養学部芸術学科が周辺地域の皆さんを対象に開催する体験型のイベントです。ものづくり体験コーナーをはじめ、ユニークで楽しいコンサートなどが行われます。

- ▶**入場料・参加費** 無料
 - ▶**参加方法** 申込不要。直接会場にお越しください。なお、当日は、JR平塚駅、JR大磯駅、小田急線東海大学前駅の各駅と大学を結ぶバスを運行します。利用を希望される方は、電話にて出発時間等を確認のうえ予約をお願いします。
- ☎・☎ 東海大学教養学部芸術学科美術学準備室(担当：田中)
☎(58)1211(内線3470) 平日 10:00～16:00(ただし11:30～12:30は除く)

第25回 大磯町社会福祉大会を開催

- ▶**とき** 10月25日(土)
10:00～14:00
 - ▶**ところ** 大磯町立福祉センター さざれ石
 - ▶**内容** 式典後、アトラクションやバザーや手作り品の出店、福祉施設等活動紹介などを展示します。
- ☎ 大磯町社会福祉協議会
☎(61)9390

10月1日は「浄化槽の日」

浄化槽の保守点検・法定検査・清掃をしていますか？

浄化槽を設置している方は、浄化槽法により保守点検・法定検査・清掃が義務付けられています。

定期的に点検や清掃を行いましょう！

詳しくは、右の問い合わせ先へご連絡ください。

☎ 環境美化センター ☎(72)4438

内容	問い合わせ・連絡先
保守点検 浄化槽の廃止	平塚保健福祉事務所 環境衛生課 ☎(32)0130 内線243
法定検査	(社)神奈川県保健協会 ☎(73)0511
浄化槽の清掃 下水道への切替	環境美化センター ☎(72)4438

「里親講座」参加者募集

里親制度を知っていただくために、里親講座を実施します。

- ▶**とき** ①11月1日(土)、②11月6日(木) 10:00～12:00
- ▶**ところ** ①伊勢原市青少年センター3階集会室②エリザベス・サングラス・ホーム
- ▶**参加費** 無料
- ▶**申込み** 10月27日(月)までに電話またはFAXで申込みください。
- ▶**その他** 保育あり(要予約)

問・申 神奈川県平塚児童相談所
担当 新納、小林 ☎(73)6888
FAX(73)6799

「暮らしの講座」

人生の最期を安心して迎えるために。伝統墓地から樹木葬まで、お墓づくりに関する講座を開催します。

- ▶**とき** 10月25日(土)10:00～12:00
- ▶**ところ** ひらつか市民活動センター(平塚駅南口徒歩2分、JAビルかながわ2階)
- ▶**講師** 二村 祐輔さん(日本葬祭アカデミー教務研究室代表)
- ▶**参加費** 無料
- ▶**定員** 50人(先着順)
- ▶**申込み** 10月7日(火)から電話またはメールで申し込みください。
- ▶**その他** 未就学児(0歳児除く)の保育を無料受付(先着順4人)

問・申 平塚市市民情報・相談課
消費生活担当 ☎(20)5775
✉ jousou@city.hiratsuka.kanagawa.jp

司法書士による「法の日」 無料法律相談会

- ▶**とき** 10月18日(土)10:00～15:00
- ▶**ところ** ひらつか市民活動センター(平塚駅南口徒歩2分 JAビルかながわ2F)
- ▶**内容** 相続、売買などの不動産登記手続き、会社登記手続き、小額訴訟などの裁判事務、多重債務問題、地代家賃の供託手続き、成年後見制度に関する相談などを行います。
- ▶**申込み** 申込不要

問 神奈川県司法書士会小田原支部
武藤 ☎(25)5539

小児慢性特定疾患講演会 「小児がん経験者の 日常生活のポイント」

小児がんの晩期合併症・寛解後の生活についての東海大学准教授矢部普正氏による医療講演会。

- ▶**とき** 10月24日(金)
10:00～12:00
- ▶**ところ** 平塚保健福祉事務所
3階大会議室
- ▶**対象** 小児がん患者、小児がん経験者のご家族、関心のある方。
- ▶**参加費** 無料
- ▶**申込み** 10月17日(金)までに電話で、氏名、電話番号、患者の年齢、性別、疾患名、講師への質問をお知らせください。
- ▶**その他** 保育については事前にご相談ください。

問・申 平塚保健福祉事務所
☎(32)0130 内線265

ベビービクス・親子体操 無料体験会

専門のインストラクターと一緒に、楽しい音楽にのせて、身体を動かしてみませんか？

- ▶**とき** 10月29日(水)
・親子体操 10:00～10:30
(1歳～未就園児のお子さん^と保護者)
・ベビービクス 10:30～11:00
(3ヶ月～1歳程度のお子さん^と保護者)
- ▶**ところ** 保健センター2階和室
- ▶**持ち物** 動きやすい服装、飲み物
- ▶**定員** 各15組程度(先着順)

問・申 スポーツ健康課
☎内線310

親と子の朗読会

ボランティアの大学生が中心となって運営する朗読会です。絵本「満月をまって」ほか。

- ▶**とき** 10月4日(土)
開場 13:30 開演 14:00
- ▶**ところ** 東光院
- ▶**対象** 小学生以上、一般成人も可
- ▶**参加費** 無料

問 東光院 ☎(61)0867

第5回 大磯福祉ショップ セミナーを開催

- ▶**とき** 10月4日(土)
13:30～16:30(受付13:00～)
- ▶**ところ** 福祉センター「さざれ石」
2階レクリエーション室
- ▶**内容**
1部：平塚やまびこ会 13:30～15:00「自閉症って？」～
知ってほしい ぼくたちの世界 感じてほしい わたしたちの世界～
2部：縄文笛 毅コンサート
15:15～16:30～縄文の音を
感じてみよう～
- ▶**参加費** 無料
- ▶**定員** 70人(先着順)
- ▶**申込み** 電話またはFAXで氏名、住所、連絡先をお知らせください。

問・申 山口 ☎(61)9611
FAX(38)0004

第21回 大磯宿場まつり スタッフ 仕事人の助っ人を募集

今年は11月9日(日)に開催の大磯宿場まつり。まつりのカラクリを、仕事人に成りすまし体験してみませんか。

- ▶**前日までの作業** まつりの構成・調整、小道具・大道具の作成
- ▶**前日の作業** 宿場の設営
- ▶**当日の作業** 奉行所(本部)詰め、芝居小屋の演出、夕方に宿場を平成に戻す作事など。
すべての作業に参加できなくても大丈夫です。
- ▶**対象** 性別、住所、年齢、社会人、学生、初めての方、いずれも問いません。

問・申 大磯町商工会 ☎(61)0871

普通救命講習Ⅲ 普通救命講習のお知らせ

救急講習会を開催します。今回は「小児・乳幼児の処置」を学ぶコースです。

- ▶**とき** 10月18日(土)
8:50～11:50
- ▶**ところ** 横溝千鶴子記念子育て支援総合センター(予定)
- ▶**対象** 中学生以上
- ▶**参加費** 無料
- ▶**持ち物** 特になし
- ▶**申込み** 10月11日(土)まで

問・申 消防署 ☎(61)0911

県立職業技術校2015年 4月生前期及び1月生募集

【2015年4月生前期募集】

▶**対象** 職業に必要な知識、技術・技能を習得して、職業に就こうという意思がある方で、入校時点で24歳以下の方または保育を要する乳幼児がいる方

▶実施校及び募集コース

◎**東部総合職業技術校**(☎045(504)2810)：コンピュータ組込み開発、機械CAD、溶接・板金、建築設計、造園、ビル設備管理、ケアワーカー、給食調理など
◎**西部総合職業技術校**(☎(80)3002)：自動車整備、電気、ICTエンジニア、木材加工、建築CAD、ビルメンテナンス、ケアワーカー、介護調理など

▶**募集期間** ハローワークでの事前手続きを経て、10月6日(月)か～11月4日(火)までに各校へ

【2015年1月生前期募集】

▶**対象** 職業に必要な知識、技術・技能を習得して、職業に就こうという意思がある方

▶実施校及び募集コース

◎**東部総合職業技術校**(☎045(504)2810)：セレクトプロダクト、室内施工、ビル設備管理
◎**西部総合職業技術校**(☎(80)3002)：セレクトプロダクト、庭園エクステリア施工

▶**募集期間** ハローワークでの事前手続きを経て、10月14日(火)～11月4日(火)までに各校へ

【4月生前期&1月生募集共通】

▶**選考日** 11月16日(日)

▶**募集案内** 各技術校・ハローワークで10月上旬から配布予定

▶**募集イベント** 体験入校、オープンキャンパス(詳しくは各校のHPまで)

▶**募集説明会** 10月24日(金)
かながわ県民センター2階ホール
問 県産業人材課 ☎045(210)5715
http://www.pref.kanagawa.jp/cnt/f368/

二宮町・大磯町障害者 自立支援協議会基礎講座5

テーマは「発達障害を理解して、地域生活を支援する」について。地域の障がい児者のために私たちができることは何かを考えてみませんか。

▶**とき** 10月27日(月)
10:00～12:00

▶**ところ** 障害福祉センター

▶**講師** 小林 倫氏((社福)湘南の皿 支援センター皿施設長)

▶**参加費** 無料

▶**申込み** 10月20日(月)まで

▶**その他** 公共交通機関をご利用ください。手話通訳あり。

問・申 (社福)素心会 地域支援センターそしん ☎(70)3577
FAX(72)2577(土・日・祝は除く。)

平成26年度下水道排水設備工事 責任技術者試験及び更新講習会

【試験】

▶**とき** 2月17日(火)
13:30～15:30

▶**ところ** 川崎市教育文化会館

▶**受験料** 5,200円

▶**申込書配布** 10月14日(火)～11月14日(金)、下水道課窓口(役場3階)、土・日・祝日は除く。

▶**申込み** 11月28日(金)まで(当日消印有効)

【更新講習会】

▶**とき** 1月26日(月)～28日(水)のうち希望する日13:30～15:30

▶**ところ** サンピアンかわさき(川崎市立労働会館)

▶**受講料** 5,200円

▶**申込書配布** 平成21年度試験合格者及び同更新講習修了者には、10月中旬頃に案内・申込書等を郵送。

▶**申込み** 11月28日(金)まで

▶**その他** 講習終了後修了証交付

問 下水道課 ☎内線214

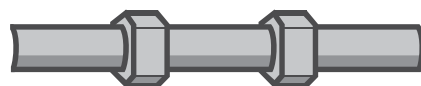

大磯町人権教育講演会 「人権感覚を磨こう」 ～人権問題を身近な問題として～

「人権が真に尊重される明るい社会」を目指し、人権に対する正しい理解と認識を深める講演会です。

▶**とき** 11月12日(水)14:00～16:00

▶**ところ** 保健センター2階研修室

▶**講師** 杉藤 旬亮氏
(国連NGO 横浜国際人権センター会長)

▶**対象** 町内在住・在勤の方

▶**参加費** 無料

▶**定員** 80人(先着順)

▶**申込み** 電話で10月6日(月)～
問・申 生涯学習課 ☎内線329

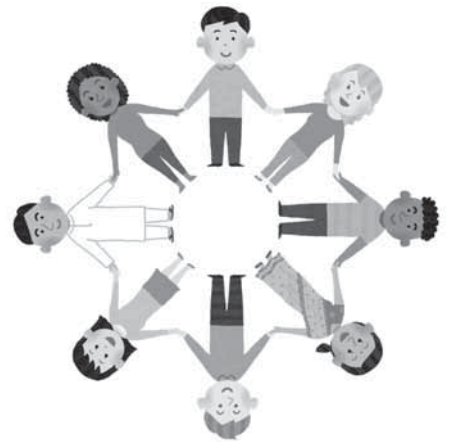

「学校へ行こう週間」

神奈川県では開かれた学校づくりのため、保護者や地域の方に学校を公開しています。

▶**とき** 10月20日(月)～11月3日(月)

▶**ところ** 県内公立幼稚園、小学校、中学校、中等教育学校、高等学校、特別支援学校

▶**その他** 実施期間は学校により異なりますので、詳しくは各学校・幼稚園にお問合せください。

問 大磯小学校 ☎(61)0140

国府小学校 ☎(71)0400

大磯中学校 ☎(61)0073

国府中学校 ☎(71)0410

大磯幼稚園 ☎(61)0505

国府幼稚園 ☎(71)0549

たかとり幼稚園 ☎(71)3050

保健師の育児相談

気軽に保健師と育児相談ができます。

- ▶とき ① 10月9日(木)② 10月17日(金) 11:00～12:00
- ▶ところ ①子育て支援総合センター②生涯学習館
- ▶対象 未就学児を子育て中の保護者
- ▶申込み 不要

健康に関する子育て講座 参加者募集

東海大学医学部付属大磯病院の助産師さんが来て、講座を開催します。

- ▶とき 10月27日(月)10:00～11:30
- ▶ところ 子育て支援総合センター
- ▶テーマ がんばるママの体の変化
- ▶講師 沼倉 郁子氏(助産師)
- ▶対象 未就学児を子育て中の保護者
- ▶参加費 無料
- ▶定員 20人(先着順)
- ▶申込み 10月1日(水)から

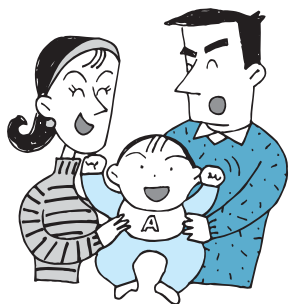

やさしい子育て練習講座「そだれん」参加者募集

効果的なしつけの方法を学んで、グッドな親子関係をつくりましょう。

- ▶とき・内容 別表のとおり
- ▶ところ 子育て支援総合センター
- ▶講師 トレーナー資格を持つ町職員
- ▶対象 3歳～12歳の子どもの保護者

つどいの広場 リサイクルDay開催のお知らせ

小さくなったお子さんの衣類や靴の新しい持ち主を探してみませんか？

- ▶とき ① 10月23日(木)② 10月27日(月) 10:00～15:00
- ▶ところ ①生涯学習館②子育て支援総合センター
- ▶対象 つどいの広場利用者
- ▶申込み 不要
- ▶その他 洋服 110cmまで、靴 18cmまで、帽子 52cmまで。直接持参。

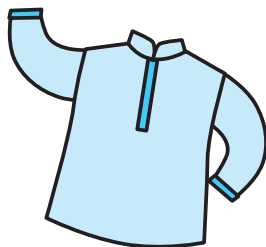

つどいの広場 10月お誕生会

10月生まれのお友達と一緒に祝いましょう。手形のカードのプレゼントがあります。

- ▶とき ① 10月15日(水)② 10月21日(火) 11:00～11:30
- ▶ところ ①子育て支援総合センター②東町福祉館
- ▶対象 未就学児とその保護者
- ▶申込み 不要

子育て講座「親子で楽しもう リトミック」参加者募集

リズムにあわせて、自由に歩いたり走ったり、親子で体を動かします。

- ▶とき 11月13日(木)・27日(木)
① 10:00～10:30 ② 10:45～11:30
- ▶ところ 子育て支援総合センター
- ▶講師 榎 久美子氏
- ▶対象 ① 6～12か月の乳児とその保護者② 1歳～未就園児とその保護者
- ▶持ち物 バスタオル(①のみ)
- ▶参加費 無料
- ▶定員 各10組(先着順)
- ▶申込み 10月20日(月)から

つどいの広場 子ども発達相談員の育児相談

お子さんの発達にちょっとつまずきを感じたら、気軽に子ども発達相談員(心理士)にご相談ください。

- ▶とき ① 10月15日(水)② 10月22日(水) 10:00～11:00
- ▶ところ ①子育て支援総合センター②保健センター
- ▶対象 未就学児を子育て中の保護者
- ▶申込み 不要

やさしい子育て練習講座 「そだれん」入門編を開催

グッドな親子関係をつくりましょう。お仕事がお休みのご両親の参加、大歓迎です。

- ▶とき 11月8日(土)10:00～12:00
- ▶ところ 国府保育園
- ▶講師 国府保育園職員(CSPトレーナー有資格者)
- ▶対象 国府保育園在園児の保護者10人、3～12歳の子どもの保護者10人
- ▶持ち物 筆記用具
- ▶定員 20人(先着順)
- ▶参加費 無料
- ▶申込み 10月6日(月)から
- ▶その他 国府保育園の方は直接園に申込みください。

回	と	き	内	容
③	10月14日(火)	9:45	効果的なほめ方	
④	10月28日(火)	～ 11:45	予防的教育法	
⑤	11月11日(火)	※1回のみ	問題行動を正す教育法	
⑥	12月16日(火)	の受講も可	自分自身をコントロールする教育法	

子育て講座「ベビーマッサージ」参加者募集

リンパの流れを理解しながらママがベビーをマッサージ。親子の触れ合いの時間をお楽しみください。パパの参加もお待ちしています。

- ▶**とき** 11月4日(火)・18日(火)
10:00～11:30(2回で1コース)
- ▶**ところ** 子育て支援総合センター
- ▶**対象** 3か月(首が座ったくらい)～2歳未満程度の乳幼児とその保護者
- ▶**講師** 鳥海 愛子氏
(チャイルドボディセラピスト)
- ▶**参加費** 無料
- ▶**持ち物** バスタオル
- ▶**定員** 20組(先着順)
- ▶**申込み** 10月6日(月)から



母親講座「茶道教室」参加者募集

茶道(裏千家)の講座を開催します。初心者向けの入門編です。心静まる時間を体験ください。

- ▶**とき** 11月10日、12月8日、1月19日、2月9日、3月9日
いずれも月曜日、10:00～11:30(全5回)
- ▶**ところ** 子育て支援総合センター
- ▶**講師** 裏千家 高野澤 宗彩氏
- ▶**対象** 未就学児を子育て中の保護者
- ▶**参加費** 2,500円(材料費等含む)
- ▶**定員** 6人(先着順)
- ▶**申込み** 10月1日(水)～10月24日(金)

町民ゴルフ教室

ゴルフに興味があり、基本を習いたい、基礎をもう一度習いたい、レベルアップしたい方はぜひご参加ください。

- ▶**とき**
 - ◆**基本コース** 10月16日(木)①11:00～12:30
②14:00～15:30③19:00～20:30
 - ◆**レベルアップコース** 11月22日(土)④11:00～12:30
⑤14:00～15:30⑥19:00～20:30
 - ▶**ところ** INGゴルフアカデミー(レイクウッドゴルフクラブ内練習場)
 - ▶**講師** 日本プロゴルフ協会 ティーチングプロ 辻川 正浩氏
 - ▶**対象** 大磯町在住、在勤、在学の中学生以上の方。高校生以下は保護者同伴。
 - ◆**基本コース** ゴルフに興味があり、基本を学びたい方、基礎をもう一度習いたい方
 - ◆**レベルアップコース** ゴルフ経験があり、さらにレベルアップしたい方
 - ▶**参加費** 1,700円(ボール、保険代等)
 - ▶**定員** 各クラス10人(先着順)
 - ▶**申込み** 10月10日(金)までに電話で住所、氏名、電話番号をお知らせください。
 - ▶**その他** クラブ無料貸出有
- 問・申 スポーツ健康課 ☎内線 324

ウォーキング教室

ウォーキングは、誰でも気軽にできる、健康づくりに最適な運動です。

- ▶**とき・ところ**
 - ①10月25日(土)保健センター2階研修室
 - ②11月22日(土)郷土資料館研修室
 - ③12月20日(土)保健センター2階研修室
各10:00～12:00(全3回)
 - ▶**内容** ウォーキングのフォームや、ウォーキングの時間を増やす工夫を、講義・実技を合わせて学びます。
 - ▶**講師** 東海大学体育学部生涯スポーツ学科 准教授 久保田 晃生氏
 - ▶**対象** 町在住・在勤・在学の方で、2kmのコースを完歩できる体力がある方(年齢、性別問わず)
 - ▶**参加費** 無料
 - ▶**持ち物** 筆記用具、タオル、運動のできる服装(外履き)
 - ▶**定員** 50人(先着順)
 - ▶**申込み** 10月17日(金)までに電話で住所、氏名、年齢、電話番号をお知らせください。
- 問・申 スポーツ健康課 ☎内線 324



特設行政相談所を開設

10月20日(月)～26日(日)は行政相談週間です。

登記や年金、道路など役所の仕事や手続きなどについて分からないことや困っていることはありませんか？

行政相談週間に先立ち、右記のとおり特設行政相談所を開設しますのでお気軽にご相談ください。相談は無料で秘密は厳守します。

※定例相談については「相談の案内」(21ページ)欄をご確認ください。

問 総務省神奈川行政評価事務所 ☎0570(09)0110 町民課 ☎内線 237

● 特設行政相談所 ●

- ▶**とき** 10月19日(日)
9:30～11:30
 - ▶**ところ** 大磯市会場
(大磯港港湾管理事務所前)
- ※なお、天候等により大磯市が中止の場合は行政相談も中止となります。

町内の環境放射線量

H26.9.17 測定 天気：くもり

測定場所(地上1m)

放射線量

大磯小学校

0.04μSv/h

国府小学校

0.02μSv/h

※調査結果は、地上1m地点でいずれも国の基準値(0.23μSv/h)以下でした。
※測定結果は、町ホームページから確認できます。

問 環境美化センター ☎(72)4438

第40回 町民バレーボール大会

- ▶とき 10月19日(日) 9:00～
 - ▶ところ 国府小学校体育館
 - ▶参加資格 町在住、在勤、在学の方
 - ▶競技規則 平成26年度全国家庭婦人バレーボール連盟ママさんバレーガイドラインによる9人制競技
 - ▶チーム編成 監督1人、副監督1人、選手12人
 - ▶代表者会議・抽選会 10月14日(火)、19:00～保健センター2階研修室
 - ▶申込み 10月10日(金)まで
- 問 町体育協会バレーボール部
藁島宅 ☎(73)0076

第10回 町民太極拳フェスティバル大会

一緒に太極拳を楽しみましょう！

- ▶とき 10月26日(日)12:30～
 - ▶ところ 国府小学校体育館
 - ▶内容 大磯こゆるぎ体操・加盟団体11倶楽部による太極拳表演と模範演武ほか。はじめに大磯こゆるぎ体操があります。
- ※上履きをご持参の上、ぜひご覧ください。
- 問 町体育協会太極拳部
曾根田宅 ☎(61)0399

オータムジャンボ宝くじ
1等・前後賞合わせて

39億

39千万円

売り切れしたい発売終了!!

1等/3億3千万円 前後賞各/3千万円

発売期間

9/19金～10/10金

宝くじに関するお問合せ ☎03-3535-9085
この宝くじの収益金は市町村の明るいまちづくりや環境対策、高齢化対策など地域住民の福祉向上のために使われます。
公益財団法人 神奈川県市町村振興協会

第22回 町民秋季ソフトボール大会

- ▶とき 11月23日(日) 8:30～
 - ▶ところ 大磯中学校グラウンド
 - ▶参加資格 町在住、在勤、在学の方
 - ▶競技規則 日本ソフトボール協会オフィシャルルール
 - ▶代表者会議・抽選会 11月5日(水)19:00～保健センター2階研修室
 - ▶申込み 11月1日(土)まで
- 問・申 町体育協会ソフトボール部
尾崎宅 ☎(61)4550

第44回 町民武道大会(剣道)

- ▶とき 11月3日(月) 9:30～
 - ▶ところ 大磯小学校体育館
 - ▶参加資格 町在住、在勤、在学の方
 - ▶内容 個人戦
 - ▶その他 当日会場にて抽選
- 問・申 大磯町体育協会剣道部
大塚宅 ☎(61)0533

第4回 町民ユニカール大会

- 子どもから大人まで楽しめる「ユニカール」大会を開催します。
- ▶とき 11月16日(日) 8:30～受付開始、9:00～開会
 - ▶ところ 国府小学校体育館
 - ▶競技規則 日本ユニカール協会競技規則に準ずる。
 - ▶チーム編成 1チーム選手3人で構成(補欠1人可)
 - ▶対象 小学生以上
 - ▶参加費 大人200円、小人100円 ※1人あたり
 - ▶定員 一般の部(小学4年生以上)32チーム、小学生の部(10チーム)小学4年生から6年生まではどちらか一方のみ参加可能
 - ▶持ち物 体育館用シューズ、昼食、飲み物
 - ▶申込み 10月6日(月)～24日(金) ※定員になり次第締め切り
- 問・申 町スポーツ推進委員協議会事務局(スポーツ健康課内)
☎内線 324

第44回 町民武道大会(柔道)

- ▶とき 11月2日(日) 9:00～
 - ▶ところ 大磯町立武道館
 - ▶参加資格 町内所在の柔道場で活動している柔道団体
 - ▶競技種目 幼児、小学生(低学年・中学年・高学年)、中学生、高校生・一般、女子の7部門及び受身コンテスト(小学生限定)
 - ▶申込み 10月14日(火)まで 下記へ所定の申込書により提出。
- 問・申 大磯町体育協会柔道部
久保田宅 ☎(61)8649



第44回 町民武道大会(空手道)

- ▶とき 11月16日(日)12:45～
 - ▶ところ 大磯町立武道館
 - ▶競技種目 小学形試合、組手試合
 - ▶申込み 11月6日(木)まで
- 問・申 大磯町体育協会空手部
仲川宅 ☎(72)0501

2014 風と光と太極拳in城山

- 新鮮な空気と木々に囲まれ、気持ち良く体を動かして健康増進を図りましょう。
- ▶とき 10月25日(土)10:00～11:30 雨天中止
 - ▶ところ 大磯城山公園ふれあいの広場(郷土資料館前)
 - ▶内容 太極拳・セラバンド・健身功・練功18法・ストレッチ体操・大磯こゆるぎ体操
 - ▶持ち物 飲み物・動きやすい服装 ※セラバンドの貸出あります。
 - ▶申込み 申込不要、直接会場にお集まりください。
- 問 大磯城山公園 ☎(61)0355
大磯太極拳とセラバンドサークル連絡会 近藤宅 ☎(61)3421

火事と救急 8月の出動状況

消防車… 28件 (火災出動 0、救助出動 2、その他出動 26)
救急車… 165件 (急病 104、交通事故 17、一般負傷 25、その他 19)

ゆずります! ゆずってください!
不用品登録情報

○ **ゆずります**
ぬいぐるみ、ベビーチェア2WAY(折りたたみ式)、ダイニングテーブル、机、電気ケトル、スチームアイロン

○ **ゆずってください**
子乗せ自転車、24インチ自転車(ママチャリ)

▶ **不用品の登録やあっせん受付**
8:30~17:15 (土・日・祝日は除きます)
不用品登録状況はホームページでもご覧いただけます。また、電子申請でも受付しています。

問 町民課 ☎内線237

会議開催のお知らせ

教育委員会定例会

10月16日(木) 9時~
役場本庁舎 4階第1会議室
問 学校教育課 ☎内線322

農業委員会総会

10月24日(金) 13時30分~
役場本庁舎 4階第2委員会室
問 農業委員会 ☎内線358

☆ **おあしす24健康おおいぞ開催日程(10月)** ☆

秋本番! 体を動かして活き活き過ごしましょう。栄養相談、健康相談のほか、「おうちでできるストレッチ」を行います。



「いそべえ」

日にち	時間	会場
1日(水)	10:00~12:00	寺坂老人憩の家
6日(月)	10:00~12:00	馬場老人憩の家
7日(火)	10:00~12:00	高麗区民会館
10日(金)	10:00~12:00	西小磯東老人憩の家
14日(火)	13:30~15:30	虫窪老人憩の家
15日(水)	13:30~15:30	台町会館
22日(水)	13:30~15:30	生沢会館
23日(木)	10:00~12:00	南下町公民館
24日(金)	10:00~12:00	山王町常会場
24日(金)	13:30~15:30	東町福祉館
27日(月)	10:00~12:00	月京会館
29日(水)	13:30~15:30	西小磯西老人憩の家
31日(金)	10:00~12:00	裡道児童館

問 スポーツ健康課 ☎内線308

問

産業観光課 ☎内線248
(西行祭選者 柳 宣宏)

芋の露ひかりのままに転がりて
乾きたる土に影となり落つ

(評) 朝露でしようか。芋の葉の上に丸々とした露が全身で光っています。風がふっと吹くと、露はころころと転がり、ぽとんと落ちました。乾いた土の上には黒いしみ。作者はきつと芋の葉の露の美しさを、じつと眺めていたのでしょうか。それが動き出したと思うや、たちまちに消えてしまいました。この動きのある変化を捉えることよって、歌の中で露がさらさらと光りました。作者の美を見つめる目を感じる一首です。

西行祭歌詠短歌 一般の部
伊勢原市 増井 智子

今月の短歌

209

相談の案内 [10月]

相談名	相談内容等	とき	ところ	相談窓口・主管課
行政相談	行政や特殊法人に対する要望や苦情	9日(木)13時~16時	福祉センター「さざれ石」 ※法律相談の予約は毎月1日からです。(1日が土・日・祝の場合は、翌日または翌々日)	町民課 ☎(61)4100 内線237
人権相談	憲法で保障されている人権への侵害に関する相談	16日(木)13時~16時		
法律相談	相続・離婚・金銭貸借・暴力傷害・債権・債務等、日常生活の中の法的な問題	9日(木)、16日(木) 13時~16時(予約制1回30分以内)		
消費生活相談	物品、サービス等の契約に関するトラブル、解約手続き、商品や訪問販売に関する苦情等	月~金 9時30分~16時 (ただし、祝日及び年末年始は除く)	平塚市消費生活センター ☎(21)7530 ※無料の駐車場はありません。	
		月~金 9時30分~19時 土日祝 9時30分~16時30分	かながわ中央消費生活センター ☎045(311)0999	
電話教育相談	不登校・いじめ等 電話・来所相談 対象…園児・児童・生徒と保護者	毎週月曜日~金曜日 (ただし、祝日及び年末年始は除く) 9時~正午/13時~16時30分	大磯町教育研究所 教育相談窓口	☎(60)3670
こころの健康相談	心の悩みや病気でお困りの方やご家族を対象として精神科医による相談をお受けします	お問い合わせください。 7日(火)、21日(火)、22日(水) 13時30分~16時30分(予約制)	平塚保健福祉事務所	☎(32)0130 内線272
もの忘れ・認知症相談	認知症の治療や対応の仕方について専門医が相談をお受けします	お問い合わせください。 17日(金)13時30分~16時30分(予約制)		
障がい者虐待相談	障がい者虐待に関する相談や通報	24時間対応	障害者虐待防止センター	☎(70)1177
児童虐待相談	児童虐待に関する相談	毎週月曜日~金曜日(ただし、祝日は除く) 8時30分~17時15分	児童虐待相談ホットライン	☎(70)1065
高齢者介護相談	高齢者の介護に関する相談		地域包括支援センター	☎(61)9966
心の保健相談	心の悩みや病気でお困っている方の社会参加・社会復帰支援の相談	毎週水曜日、第1第3土曜日 13時30分~15時(予約制)	障害福祉センター	☎(73)4530

わが家のアイドル

ひな
宮代 陽菜ちゃん
平成23年8月19日生
智晴さん、陽子さんの長女



幼稚園の未就園児教室に通う陽菜ちゃん。家では毎日歌って踊ってもう幼稚園に通えそうです。

※このコーナーに登場してくれるお子さんを募集しています。

☎ 政策課 ☎ 内線207



みんなでつくろう! Oisoレシピ

Vol. 18

かぼちゃとにんじんのポタージュ

小学3年生の作品
(応募当時)

かぼちゃの皮は栄養があるので、捨てずに細くなるまでつぶしました。かぼちゃとにんじんが甘くてとてもおいしいです。

材料 (4人分)

- ・かぼちゃ 1/4個
- ・にんじん 1本
- ・牛乳 2カップ
- ・コンソメ 1個
- ・黒こしょう、バター 各少々
- ・にんじんの葉(あれば) 少々



作り方

- ① かぼちゃとにんじんを小さく切る。
- ② ①をひたひたの水で煮て、柔らかくなったらつぶす。
- ③ ②にコンソメを加え、ひと煮立ちしたら、牛乳を入れる。
- ④ 味をみて、黒こしょうとバターで調整する。
- ⑤ カップによそり、にんじんの葉をちらす。

※小・中学生によるOisoレシピ集は町のホームページからダウンロードできます。また、保健センターでも配布しています。

☎ スポーツ健康課 ☎ 内線319



●雲間から垣間見えた一瞬のダイヤモンド富士

9/2 照ヶ崎海岸(☎高田さん撮影)

カメラスケッチ

☎ 広報カメラマン撮影



●夏の風物詩
「盆踊り」で
一夜の涼
8/13 馬場公園
(☎杉崎さん撮影)

●企画展
「相模湾の
ウミガメ」
9/11 郷土資料館
(☎太田さん撮影)



●過ぎ行く夏を惜しむ人々

8/23 大磯ロングビーチ(☎西村さん撮影)



●六所神社にて五穀豊穡を祈る櫛祭り

9/7 西小磯(☎上田さん撮影)



●ビーチテニスで一汗

8/17 北浜海岸(☎奥野さん撮影)

町の人口と世帯 人口 32,414 (-6) 男 15,796 (-2) 女 16,618 (-4)
世帯 12,808 (+14) () は前月比
9月1日現在