

国府祭 座問答

**ちょこっとお散歩!****大磯の歴史と文化に触れてみませんか!**

国府祭 龍の舞



旧安田善次郎邸

**おもな内容**

- 「大磯ブランド戦略に関するアンケート調査」の結果報告について……………③
- 新たな観光の核づくり事業……………④
- 「スマートエネルギー設備」導入費用の一部を補助
町ぐるみ美化キャンペーン……………⑥
- ご当地ナンバープレート デザインを募集します……………⑭
- 情報コーナー……………⑱～

県指定無形文化財

相模国府祭

ここのまち

寒川神社と川勾神社の「当神社が相模国一番の神社である」という争いを神事化した『座問答』、今年も「いざれ明年まで」と決着せず、来年に持ち越されるのでしょうか。(神揃山にて)

舟形舞台で舞う『鷺の舞』は天下泰平を祈り大矢場(馬場公園)にて開催されます。また、一宮から八幡宮までの五社及び総社六所神社の神輿が一同に揃います。伝統が受け継がれていく様を、皆様も体感しに来てください。

▼とき 5月5日(月・祝)

▼ところ

神揃山・馬場公園

▼その他

当日は祭事催行に伴い近隣道路の通行止めが予定されています。

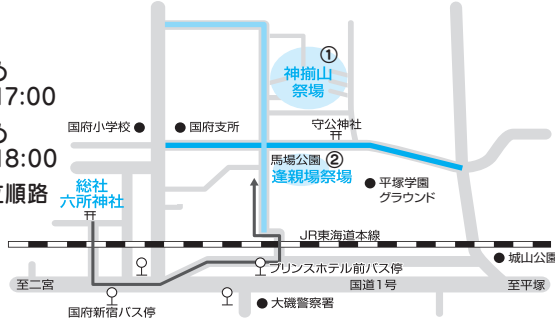

案内図

通行止め 9:00~17:00

通行止め 9:00~18:00

総社宮立順路

産業観光課

☎内線 248

邸園文化交流園・大磯・春

旧安田善次郎邸 さつきのお庭と 大磯自由散策

安田邸の庭園を楽しむ、ガイドの案内でマチナカを散策する人気のコースです。

▼とき 5月25日(日)

▼集合・受付場所 旧安田邸

▼見学時刻

① 10時

② 11時

③ 13時30分

▼参加費 500円(保険料、資料代)

▼申込方法 往復はがきまたはFAXで参加希望見学時刻、氏名、住所、電話番号を明記。(1人1枚で4名まで申込可)

▼申込期間 5月1日(木)~5月19日(月)

▼申込先 〒255-1000 大磯878-1(公社)大磯町観光協会 FAX 0463(60)1170

▼定員 各回90名 計270名

▼その他

・申込多数の場合は先着順。
・荒天時は中止。
・車での来場はご遠慮ください。
・駐車場はありません。
・履物は、ウォーキングに適したものをお願いします。

☎(公社)大磯町観光協会

(61)3300

虎御石まつり

▶とき 5月25日(日) ▶ところ 延台寺

曾我十郎の恋人、虎御前が開山した延台寺。曾我十郎の命を守った霊石「虎御石」が開帳されます。

当日は大願成就や厄除け、安産にご利益があるとされる虎御石に、直接触れて願いをかけることができます。近年は、受験生等の参拝者も増えています。

また、境内にあります虎女供養塔や虎女が十郎との恋の成就を祈願したと伝えられる龍神様、大磯宿遊女の墓なども自由に参拝できます。

☎産業観光課 ☎内線 248

相模国府祭を訪ねる

千年の歴史を今に伝える、祭り所縁の史跡を巡り、天下祭(国府祭)のクライマックスへと誘います。

▶とき 5月5日(月・祝)9:30~11:30 小雨決行

▶受付 六所神社 9:00~

・六所神社直接集合

・大磯駅 8:45集合 駅よりバス利用

(協会員が案内します)

▶コース 六所神社~祇園塚~大矢場(馬場公園)~守公神社~真勝寺(国分寺跡)~国府跡推定地~神揃山など 約2時間約2km

▶定員 70人

▶参加費 500円(保険代、資料代含)

▶募集及び申込要項 町内在住者は申込不要。直接、受付場所にお越しください。(町外の方は申込受付を終了しています。)

▶その他 相模国府祭は7時より17時まで行なわれます。

☎ NPO 法人大磯ガイドボランティア協会

☎(79)5516

(月~金 9:00~17:00 土・日・祝休み)

第26回 なぎさの祭典 フラダンス参加チーム 募集

今年の夏も熱いライブと花火で盛り上がること間違いなし!! ステージのオープニングを飾ってくれる出場者募集。

▶とき 7月26日(土)

▶募集期間 5月1日(木)~15日(木) 9:00~17:00

応募方法・応募条件等は
町ホームページをご覧ください。

☎・☎ 産業観光課 ☎内線 334

「大磯ブランド戦略に関するアンケート調査」の結果報告について

大磯町では、「大磯町新たな観光の核づくり基本計画」の事業の一つである「(仮)大磯ブランド戦略の策定と大磯ブランドの認定」を実施するため、大磯町のイメージや特産品・場所・イベント等の町内の観光資源等についてアンケートを実施しました。

今回、調査結果がまとまりましたので、概要を報告します。

1 アンケート調査の概要

① 町民向けアンケート

- ・無差別に抽出した町民の方1,000人に郵送で実施。
- ・回収率 39・5%

② 町外者向けアンケート

- ・観光イベント等に来場した町外の方、東海大学・文教大学の協力を得て観光学部等の学生に実施。
- ・回収率 94・2%

2 調査結果の概要

① 大磯町のイメージ

現在の大磯町のイメージは、町民、町外者とも「歴史・文化のまち」や「自然環境の豊かな

まち」などのイメージが強いが、町民は、「安全なまち」「人情に厚くふるさとを大切にすることを大切にするまち」など生活面に関する項目が多かった。一方、町外者は、「観光・レジャーのまち」「おいしい食(食材、食品)があふれるまち」など、観光に関するイメージが多い傾向にあった。

町民が勧めているが、町外者が行ったことがない場所として「大磯城山公園」「左義長」などがあげられた。また、町民の勧めは約4割だが、町外者の約7割は「大磯ロングビーチ」に訪問していた。

③ 大磯町への愛着の把握

町民の多くは、大磯町に住んでいることに対して、「愛着や誇りを感じる」と答えていた。

また、町民が、大磯町の誇りや象徴と感ずるものについては、世代を通じて、「旧東海道松並木・大磯宿」「吉田茂」「海水浴場発祥の地」などが上位にあり、29歳以下では「大磯ロングビーチ」が1位であった。

④ 大磯町への観光経験

町外者の大磯町への観光経験としては、61・8%が訪問の経験があったが、世代別にみると、29歳以下では38・3%まで低下しており、若年層を中心に大磯への観光経験がないことがわかった。

町外者の大磯町のイメージ(現在)上位	町民の大磯町のイメージ(現在)上位
1 自然環境の豊かなまち	1 歴史・文化のまち
2 歴史・文化のまち	2 自然環境の豊かなまち
3 観光・レジャーのまち	3 安全なまち
4 おいしい食(食材、食品)があふれるまち	4 観光・レジャーのまち
5 安全なまち	5 人情に厚くふるさとを大切にす
7 人情に厚くふるさとを大切にす	7 おいしい食(食材、食品)があふれるまち

③ 世代別 町民の大磯町観光資源に対する愛着度

順位	29歳以下	30~49歳	50~69歳	70歳以上
1	大磯ロングビーチ	旧東海道松並木・大磯宿	旧東海道松並木・大磯宿	吉田茂
2	吉田茂	海水浴場発祥の地	鳴立庵	旧東海道松並木・大磯宿
3	海水浴場発祥の地	吉田茂	海水浴場発祥の地	鳴立庵
4	旧東海道松並木・大磯宿	大磯海岸	吉田茂	海水浴場発祥の地
5	湘南発祥の地	大磯ロングビーチ	旧島崎藤村邸	大磯城山公園

④ 世代別 大磯町への観光経験

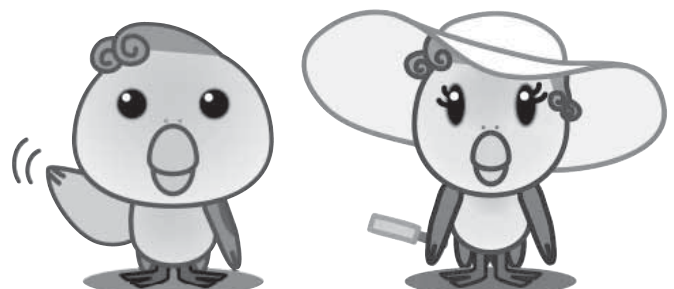
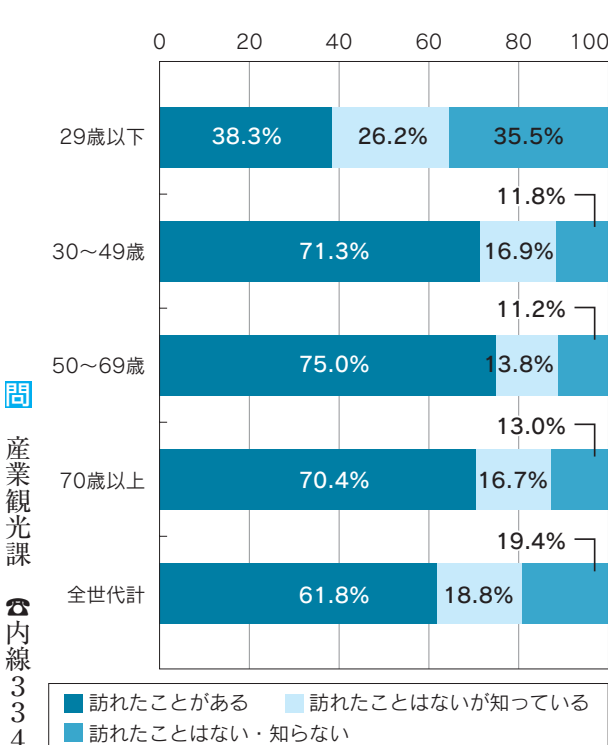

新たな観光の核づくり事業報告会

大磯町新たな観光の核づくり事業の具現化のため、平成25年度に実施した「大磯町における景観・観光資源の再生・利活用検討調査」の報告会、及び有識者によるパネルディスカッションを実施し、町民の皆様による周知と今後の事業推進に対する意見募集により、新たな観光の核づくり基本計画の改訂を図ります。

を中心とする概要報告
菅 考能氏（株山手総合計画研究所代表取締役）

【パネルディスカッション】
大磯町の新たな観光まちづくりについて

コーディネーター
黒岩祐治神奈川県知事

パネリスト
渡辺美智子氏（インターナショナル青和専務取締役）

山口明宏氏（建築家・大磯港みなとまちづくり協議会副会長）

石塚沙矢香氏（大磯在住アーティスト）

伊藤玄二郎氏（星槎大学教授・かまくらペンクラブ代表）

水村 優氏（西部グループ顧問）

中崎久雄大磯町長

新たな観光の核づくり事業 提案報告に対する意見募集

【報告書の閲覧】大磯町本庁舎1F情報コーナー又は、大磯町観光ホームページ「[isotabi.com]」内よりダウンロード

【報告書】大磯町本庁舎1F情報コーナー又は、大磯町観光ホームページ「[isotabi.com]」内よりダウンロード

【募集期間】5月1日（木）～5月30日（金）

【返信方法】

郵送、FAX又は
✉ kankou@townoiso.
kanagawa.jp

問い合わせ 産業観光課・観光の核づくり担当 ☎内線 265

第57回 大磯西行祭 献詠俳句・短歌 入選作決定!!

第57回大磯西行祭を3月30日に開催し、皆様から募集しました献詠俳句・短歌の各部門の入選作品が決定しました。

選者の献詠された句・歌及び入選作品は次のとおりです。（敬称略・学年は応募時のもの）

【選者】

● 献詠句
鍵和田柚子

西行忌歩けぬ木々は葉を鳴らす
河野 薫

西行の三十一文字の花浴びぬ
島谷 征良

花の陰西行しのぶ波の音
本井 英

汀までだから坂を西行忌
長安 節

定めなき雲の行方や西行忌

◎ 献詠歌

柳 宣宏
木木の間の小さき不二に立ちどまり

二回礼をす野球帽脱ぎて
今井 恵子

雪掻きにくわわる一人また一人
雪降る朝の声弾ませて

花山 多佳子
あたたかき雨に霞めるささらぎの
空気がうごかし亡き人の声

【応募入選作品】

◎ 献詠俳句

（一般の部）応募総数463句
第一位 伊勢原市 齋藤 延子
左義長太鼓

海にねむりしものたちへ
第二位 千葉市 氏家 昌子

第三位 越谷市 佐久間清観

第四位 武蔵野市 田沢健次郎

第五位 大磯町 江口 義彦

第六位 大磯町 安池 一雄

【小学生の部】応募総数272句
第一位 聖ステパノ学園小6年 安井 亮太

秋の日が
かがやかせるのは金閣寺

第二位 大磯小6年 川崎ひかり

第三位 大磯小6年 千賀楓馬

第四位 国府小4年 吉川知花

第五位 大磯小5年 鎌田理桜

第六位 聖テペ小3年 深川樹里

【中学生の部】応募総数518句
第一位 大磯中3年 星野真那
塾終えて帰る夜道やだるま市

第二位 川越市立福原中2年 新井琢也
第三位 大磯中3年 岡木啓介
第四位 川越市立福原中3年 永見未来

◎ 献詠短歌

【一般の部】応募総数118首
第一位 鎌倉市 丹羽美智子
終電の行きし線路を
照らし出す
保線作業に
聖夜更けゆく

第二位 小田原市 川口 克子

第三位 平塚市 星野 一英

第四位 平塚市 熊沢 雅晴

第五位 茅ヶ崎市 谷口美知子

第六位 伊勢原市 増井 智子

【小中学生の部】応募総数156首
第一位 国府小4年 関野真希

秋の田の
金の米のかり後は
寒さにまけぬ
命のすごさ

第二位 大磯中2年 柴田高平

第三位 国府中2年 和田友実

第四位 大磯中2年 鈴木悠太

第五位 国府中2年 田口真理奈

第六位 国府中2年 宮代真帆

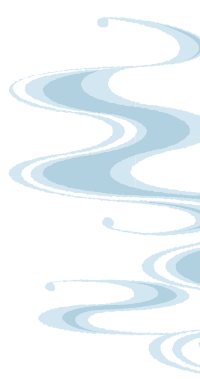

産業観光課 ☎内線 248

町内24地区

代表者

平成26年度各地区の町内会・自治会の代表者の方は以下のとおりです。なお、☆印は、新しく代表になられた方です。

(敬称略)

高麗	曾根田 純一郎
東町	上口 政喜
☆長者町	安部川 孝吉
☆山王町	三上 義弘
神明町	荒金 謙次
北本町	成瀬 秀樹
北下町	岩田 全弘
南本町	中村 雅一
南下町	眞間 義之助
茶屋町	福澤 照夫
☆裡道	上村 英世
台町	二宮 敏上
☆西小磯東	加藤 敏夫
☆西小磯西	渡邊 直樹
中丸	添田 栄
馬場	中村 輝夫
国府新宿	木村 忠
月京	土方 公雄
生沢	小早川 譲治
寺坂	播磨 満
虫窪	二宮 敏明
黒岩	松本 一夫
西久保	卯月 健雄
石神台	尾白 佳隆

町民課

☎内線267

スポーツ推進委員を委嘱

町では次の21名の方をスポーツ推進委員として委嘱しています。

スポーツ推進委員は、町のスポーツ推進を図るため、スポーツ事業に係る連絡調整、スポーツの実技指導や助言などを行い、スポーツ推進の企画・コーディネート活動を行っています。

▼スポーツ推進委員

- 山本 勝己(高麗)
- 高山 弘子(高麗)
- 草山 和彦(高麗)
- 渋谷 剛(高麗)
- 加藤 勝義(東町)
- 齋藤 薫(東町)
- 奥野枝美子(山王町)
- 関野 行正(神明町)
- 二梶木健太(北下町)
- 伴 紀子(南下町)
- 杉山 裕(茶屋町)
- 村上 健(台町)
- 植地 素子(台町)
- 山本 秀司(台町)
- 加藤 桂子(中丸)
- 岡部 和弘(中丸)
- 曾我部 耕(馬場)
- 守屋 正三(黒岩)
- 坂井 幸三(黒岩)
- 曾我由紀夫(石神台)
- 軽澤 孝(石神台)

※○印は新規委嘱者
スポーツ健康課 ☎内線324

大磯町スポーツ表彰

3月28日に優秀な成績を収めた方を表彰するスポーツ優秀賞と、町のスポーツ推進に尽力された方を表彰するスポーツ功労賞の表彰式が開催されました。表彰者については次のとおりです。

◆スポーツ優秀賞

- 河崎真理菜(茶屋町)
- 競技種目：体操
- 桑原 海夕(高麗)
- 競技種目：ダンス

◆スポーツ功労賞

- 仲川 三郎(西小磯西)
- 二宮 強志(国府新宿)
- 池田 明美(月京)
- 小林三千代(月京)
- 安藤 憲和(馬場)
- 濱名 智男(馬場)



▲上段左から 小林、二宮、池田、安藤 下段左から 河崎、桑原、仲川 丸写真 濱名 ※敬称略

スポーツ健康課 ☎内線324

青少年指導員を委嘱

次の12名の方を青少年指導員として委嘱しました。

青少年指導員は、子どもたちが明るく伸びやかに育つことを願い、さまざまな活動をしています。任期は平成26年4月1日～平成28年3月31日までです。

▼青少年指導員(順不同敬称略)

- 加藤 久昭
- 加藤 昌子
- 鈴木 恵美子
- 織戸 明
- 二宮 幸男
- 上野 広子
- 位田 明生
- 浅野 重人
- 高田 麦太
- 二宮 陽児
- 野村 英彦
- 山田 榮子

生涯学習課 ☎内線323

平成25年度 消防防災 功労者表彰

永年の消防防災の功労に対して、次の方々が表彰されました。

(順不同、敬称略)

※階級・所属については平成25年度中のものです。

(財)日本消防協会会長表彰

- ・精績章
- 団本部 副団長 土方 正美

(財)神奈川県消防協会会長表彰

- ・功績章
 - 2分団 部長 柴山 順一
 - 12分団 分団長 後藤 公司
- 消防総務課 ☎(61)0911

ご協力ありがとうございます

ごさいます

(東日本大震災義援金中間報告)

東日本大震災が発生して3年が経過しましたが、被災地では、未だに多くの住民が仮設住宅や県外での生活を強いられています。そんな中、大磯町では町民のみならず、さまざまなご理解とご協力により、平成26年3月31日現在26,931,484円の義援金をお預かりし、日本赤十字社を通じて被災地へ届けられました。ご協力ありがとうございました。

また、東日本大震災義援金の受付期間が平成27年3月31日まで延長となりました。

引き続き、みなさまのあたたかいご支援をよろしくお願い致します。

福祉課 ☎内線314

住宅を

スマート化しましょー!

「スマートエネルギー設備」

導入費用の一部を補助

家庭における再生可能エネルギーの活用を推進するため、スマートエネルギー設備を設置する方に補助します。

また、節電や二酸化炭素の削減に役立ち、環境負荷の低減にも貢献できます。

▼補助対象者

平成26年度中に町内の自

ら居住するための住宅にスマートエネルギー設備の設置が完了できる方

▼申請手続き

工事着工前までに、補助金申請書にシステムの仕様書等を添えて申請してください。

※予算の範囲内の助成なので、年度途中で終了する場合があります。お早めにお申し込みください。

住宅のスマート化とは?

太陽光発電システムや家庭用燃料電池(エネファーム)などの機器でエネルギーを創り、蓄電池に余ったエネルギーを貯め、それらを「HEMS(ホーム・エネルギー・マネジメント・システム)機器」によってネットワーク化し、エネルギーの「見える化」や「制御」を行うことで、エネルギーを無駄なく賢く使うことが可能になります。

「見える化」や「制御」が可能になることで、家庭内のエネルギーの使用量や機器の動作状態が分かるので、家庭内で省エネ対策がとりやすくなります。エネルギーを効率的に使うことで、家計の光熱費の削減につながります。

対象設備と補助金額

補助対象設備	補助金額	こんなメリットがあります!
HEMS機器【必須】	上限1万円	住宅内のエネルギーの使用状況を常に把握することができ、エネルギーの「見える化」と「制御」が可能になります。
住宅用太陽光発電システム	上限5万2千円 1kWあたり1万5千円	自然エネルギーを活用するため、環境負荷の低減につながり、発電した電力を自家消費することで電気代の削減になります。また、余った電力は売電することができます。
家庭用燃料電池システム	上限5万円	燃料電池を採用しており、発電時に二酸化炭素や有害ガスが出ないため、環境負荷の低減につながり、発電した電力を使用することで電気料金の削減になります。また、発電時に発生する熱を利用して、温水を取り出し、お風呂や給湯に利用することができます。
定置用リチウムイオン蓄電システム	上限5万円	災害時(停電時)に太陽光発電システム等で貯めた電気を使うことができます。また、夜間電力で蓄電池に電気を貯め、貯めた電気を昼間に使うことで、電気代を削減することができます。
電気自動車充電器	上限5万円	自宅に充電設備を置いて、電気自動車に乗らない夜間に充電しておくことができます。また、太陽光発電などの自家発電を加えて利用すれば、ランニングコストが安く済みます。

☆ HEMS機器と併せて、上の設備のうち1つ以上の設備を設置する場合に、補助の対象になります。

☆ HEMS機器、または、その他の設備のみの設置では、補助の対象となりません。

問・申 環境美化センター ☎(72)4438

7月から町指定ごみ袋の価格が変わります

消費税率の改正と原油価格の高騰により、7月から町指定ごみ袋の価格が変わります。

詳しくは、広報おおいそ6月号でお知らせします。

問 環境美化センター ☎(72)4438



▲美化キャンペーン(昨年)

町ぐるみ美化キャンペーン

5月25日(日) 午前7時~8時30分

問 環境美化センター ☎(72)4438

美化キャンペーン清掃区一覧

清掃区

清掃区域

- 1 花水川河川敷・高麗山ハイキングコース
- 2 大磯高等学校下~サンキッズ大磯下
- 3 サンキッズ大磯下~北浜歩道橋下
- 4 北浜歩道橋下~照ヶ崎防波堤
- 5 照ヶ崎防波堤~鴨立川
- 6 鴨立川~大磯中学校西地下道
- 7 大磯中学校西地下道~白岩神社下地下道
- 8 白岩神社下地下道~こいそ幼稚園下地下道
- 9 こいそ幼稚園下地下道~西小磯西老人憩の家下地下道
- 10 西小磯西老人憩の家下地下道~不動川
- 11 不動川~大磯ロングビーチ駐車場西側下
- 12 大磯ロングビーチ駐車場西側下~テニスコート下地下道
- 13 大磯ロングビーチテニスコート下地下道~ゴルフコース下地下道
- 14 不動川・馬場公園
- 15 御嶽神社・鷹取神社山道
- 16 八坂神社とその周辺(寺坂地区)
- 17 下田・富士見平(虫窪地区)
- 18 黒岩公民館・池之神社とその周辺
- 19 西久保福祉館・飯綱神社とその周辺
- 20 月京会館・国府小学校付近道路・不動川河川敷
- 21 石神台町内公園とその周辺
- 22 大磯駅前広場とその周辺

2~13は
海岸清掃

町ぐるみ美化キャンペーンは、清潔で住みよいまちづくりを目指して実施する一斉清掃です。毎回、各地区や各種団体などの協力により、大勢の方に参加いただいております。

※清掃区域は左表参照 ※荒天時は中止 海岸など 公園やハイキングコース、すので、ぜひ、積極的な参加をお願いします。

▼主な清掃場所

生ごみの減量化への挑戦!!

「生ごみのダイエット」モニターを募集

町では、「生ごみの減量化」への取組みとして、コンポスト容器(コンポスター)のあつ旋販売や、電動生ごみ処理機の購入費への補助を行っています。

さらなる「生ごみの減量化」を進めるため、新たな減量化策を皆さんに紹介する前に、それらを試験的に使ってもらう「ごみのダイエット」モニターを募集します。

▼募集人数

- バクテリアdeキエーロ 2名
- ベランダdeキエーロ 2名
- ミラコンポ 5名

- ダンボールコンポスト 5名
- ▼募集要件
 - 町内在住で、生ごみを毎日処理している方
 - 定期的(1ヶ月に1回程度にモニターアンケートに協力いただける方)
- ▼応募方法
 - 5月30日(金)までに、電話で環境美化センターへ申し込み。※応募者多数の場合は抽選となります。
- ▼その他
 - 設置の際は、町担当者が伺い使用方法等を説明します。

キエーロとは?

キエーロは、黒土の中の微生物の力で生ごみを分解してなくしてしまいます。

バクテリアdeキエーロは土の上に置くタイプ、ベランダdeキエーロはベランダやコンクリートの上にも置くことができるタイプです。

キエーロの特徴

- 黒土の中の微生物の力で生ごみを分解・消滅させるので、維持費が掛かりません。特別

- 菌は不要です。
- 汁物、腐った物、カビの付いた物なども投入できます。
- 土の中に埋めるので虫や臭いがほとんど発生しません。
- 夏場は3~4日、冬場は10日前後で、ほとんどの生ごみを分解してなくなります。
- キエーロ内の黒土は生ごみを分解し、養分を含んでくるので、しばらくすると堆肥としても使えます。

ミラコンポとは?

ミラコンポは、土の中への埋込み式で、土の中の微生物の力で生ごみを分解してなくしてしまいます。

ミラコンポの特徴

- 土の中の微生物の力で生ごみを分解・消滅させるので、維持費が掛かりません。特別な菌は不要です。
- 汁物、腐った物、カビの付いた物なども投入できます。
- 生ごみは土の中なので、フタをすれば臭いはほとんど発生しません。
- 生ごみ削減型の処理容器のため、堆肥はできません。
- 生ごみ削減型のご家庭なら1基でも十分ですが、2基を交互に使用することをお勧めします。

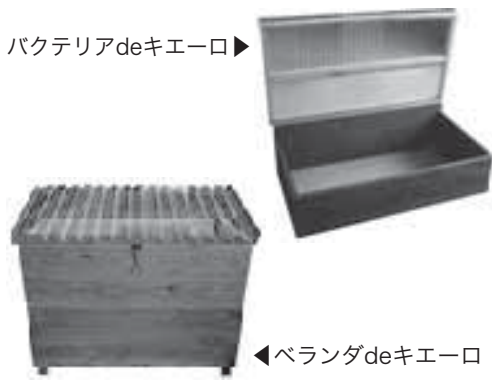

バクテリアdeキエーロ

ベランダdeキエーロ

ダンボールコンポストとは?

ダンボールコンポストは、ダンボール箱で作る生ごみ処理機です。ダンボール箱に基材(ピートモス、もみ殻くん炭など)と生ごみを入れて、微生物の力で生ごみを分解してなくしてしまいます。

ダンボールコンポストの特徴

- 基材の中の微生物の力で生ごみを分解・消滅させるので、維持費が掛かりません。特別な菌は不要です。



ミラコンポ



▲ダンボールコンポスト

生ごみの「ギュ〜!」と、ひと絞りにご協力を!

大磯町の家から出る可燃ごみの量は、年間約6,000トン。そのうち半分約3,000トンが「生ごみ」です。各ご家庭で1日100cc(コップ半分程度)の水切りを行っていただくことで、年間約465トンのごみの減量につながります。生ごみを減らしごみ量を減らすことで、ごみ焼却のときに出る二酸化炭素を削減できますし、ごみ処理費用も減っていきます。皆さん一人ひとりの心掛けが大切です。ご協力をお願いします。

問

環境美化センター

☎(72)4438

合併処理浄化槽設置費用

一部を補助

町では、生活排水による河川などへの水質汚濁を防止するため、単独処理浄化槽またはくみ取り式トイレから合併処理浄化槽に設置替えをする方に補助します。

合併処理浄化槽とは？

合併処理浄化槽は、し尿(水洗便所からの汚水)と生活雑排水(台所、風呂等からの排水)を微生物の働きを利用して、きれいな水にして河川などに放流する設備です。

一方、単独処理浄化槽は、生活雑排水を処理できません。し尿の処理能力も合併処理浄化槽に劣っています。

水環境への負荷低減のためにも、補助制度をご利用いただき、合併処理浄化槽への転換をお勧めします。

▼補助対象者

対象地域内で自ら居住するための住宅に、家庭用小型合併処理浄化槽への設置替えをする方。ただし、住居の新築に伴う場合、また、販売又は賃貸目的の建物に設置替えする場合は対象外です。

▼補助対象地域

下水道整備計画区域(※)以外の区域

(※)下水道整備計画区域は、下水道課にご確認ください。

▼申請手続き

浄化槽の着工前までに補助金申請書に浄化槽設置届出受理書の写し、構造図、設計図等を添えて申請してください。

▼補助金額と設置費用

補助金額と合併処理浄化槽の平均的な設置費用は次のとおりです。補助金を利用することで、設置費用の約半分の負担で設置することができま

浄化槽の人数区分	補助限度額	平均的な設置費用
5人槽	44万円	約80万円
6・7人槽	55万2千円	約100万円
8~10人槽	72万8千円	約130万円

※撤去工事を行う場合は、撤去費用として限度額9万円を合わせて補助

▼申請受付期間

平成27年1月30日(金)まで

環境美化センター

☎(72) 4438



土曜日に ごみの持込み を受け付けます

これまで、ごみの持込みは平日のみでしたが、7月からは、次のとおり、土曜日の午前中も受け付けますのでご利用ください。なお、平日の受付は従来どおり(祝日は受け付けていません。)ですのでご注意ください。

	午前の部 9:00~11:30	午後の部 13:00~16:00
月曜日 ~ 金曜日	○ ただし、祝日の場合、受付はしていません	○ ただし、祝日の場合、受付はしていません
土曜日	○	

今日からはじめよう! ごみのダイエット通信 30

今月は、すぐにできる「生ごみの減量方法」を紹介します。

大磯町の年間のごみの量は約1万2千トン。生ごみは、そのうち4分の1の3千トンを占めています。

生ごみダイエットのメリット

生ごみを減らすことで、3つのメリットがあります。

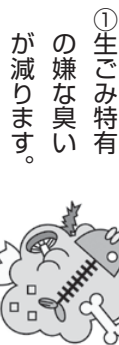

②ごみ集積場所でのカラ対策になります。

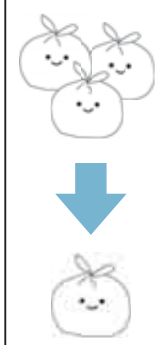

生ごみを出す前にできること

生ごみの約半分は水分です。出す前に生ごみの水分を取ることで大切ですが、その前に、そもそも「生ごみを出さない工夫」をしてみませんか？

◇買すぎない!

買い物に出掛ける前に、もう一度、家にある食品をチェックしましょう。「買い物メモ」を作ると、余計なものを買うこともなく節約にもなります。

◇食材を使い切る!

お肉やお魚などは「小分けにして冷凍する」、「調理してから保存する」など、工夫して長持ちさせて、食べ切りましょう。

◇作りすぎない!

自分や家族が食べられる分だけ作るように献立を工夫しましょう。

☆生ごみを出さないためには、「もったいない」の気持ちが大切です。できることから始めましょう。

環境美化センター

☎(72) 4438

津波避難ビルの協定を締結

津波発生時に地域の方などが避難する場所として使用できるよう、社会福祉法人恵伸会と津波避難ビルの使用について、協定を締結しました。

津波避難ビルは、津波襲来時、避難に時間的余裕がない場合、一時的に身を守るための緊急避難場所として利用できるよう、所有者等のご理解とご協力を得て指定するものです。

町では今後も引き続き指定を進めるよう取り組んで行きます。

▼避難ビル名・住所

サンキッズ大磯

大磯町東町1-13-33

▼使用場所 屋上



問 危機管理対策室

☎内線244

本庁舎・保健センターの 蛍光灯をLEDに交換

本庁舎・保健センターにおいて節電・省エネの推進と電気料金を削減するため、蛍光灯(20W及び40W)を長寿命で消費電力の少ない直管蛍光灯型LEDへ5年間のリース方式により約830本交換しました。導入による電気料金の削減効果を年間で約120万円と見込んでおります。

問 総務課 ☎内線209



下水道供用開始区域が拡大

5月1日から、西小磯・国府本郷・国府新宿・月京・生沢及び石神台地区の一部が、新たに下水道供用開始(公共下水道が使用できる)となります。

【早期接続のお願い】

公共下水道が供用開始となりましたら、家庭などからの汚水を、公共下水道に直接流すための排水設備を設置し、公共下水道に接続させる工事(改造工事)をしていただく必要があります。

くみ取りトイレをご利用の方は供用開始日(公共下水道が使える日)から3年以内に水洗トイレに改造し、し尿浄化槽をお使いの方も停滞なく浄化槽を廃止し、公共下水道に接続することが義務づけられています。

町では、供用開始日から3年以内に接続をする場合には、一定の条件を設けて排水設備設置費に対する助成として、奨励金を交付しています。

また、排水設備設置に要する費用を借り入れる場合には、融資あっせん制度も行っています。

なお、排水設備工事は、必ず町指定工事店に申し込んでください。

【奨励金の交付額】

改造工事費用	供用開始からの経過年数		
	1年目	2年目	3年目
5万円以上15万円未満	12,000円	8,000円	4,000円
15万円以上30万円未満	21,000円	14,000円	7,000円
30万円以上40万円未満	27,000円	18,000円	9,000円
40万円以上	30,000円	20,000円	10,000円

※排水設備設置費用、供用開始経過年数に応じて交付します。
(例) 排水設備設置費用が35万円で供用開始からの経過年数が1年目の場合は、奨励金の交付額は2万7千円となります。

すでに公共下水道が使用できる区域にお住まいでまだ接続していない方は、生活環境の向上と水質保全のために早めの接続をお願いします。

問 下水道課 ☎内線214

旧吉田茂邸再建基金寄附者一覧^{③⑤} (5件：2月1日～3月31日)

3月31日現在、総額 260,003,050 円の寄附をいただきました。ご協力ありがとうございました。

(寄附受付順、敬称略)

氏名(名称)	住所(所在地)	寄附金額
植田 光子(3件合計)	長崎県	¥9,000
吉田 治	東京都大田区	¥2,000
※※※※※※※※※※	※※※※※	¥10,000

※その他、環境美化センターに設置の旧吉田茂邸再建応援自動販売機(エフ・ヴィセントラル株式会社平成25年12月～平成26年2月売り上げ実績分)から寄附をいただいております。

問 産業観光課 ☎内線248

妊婦歯科健診を 受けましょう

妊娠中から、歯や歯ぐきの健康に気をつけることで、赤ちゃんの歯を守ることができます。

▼対象 町内に住民票のある妊婦さん

▼費用 無料

▼受付方法 母子健康手帳交付時にご案内していただきます。直接予約の上受診してください。

☎内線308
スポーツ健康課

妊婦健康診査費用の 補助額が増えました！

4月1日から、
初回10,500円(7,000円)、
2回目から14回目
3,500円(3,000円)
合計56,000円(46,000円)
()内は、3月までの金額

健やかな妊娠と出産のために、妊婦健康診査はとて重要です。費用補助券を使って、決められた期間と回数を必ず受診してください。心配なことなどは、町の保健師にご相談ください。

☎内線308
スポーツ健康課

幼稚園・保育園の 施設開放等のお知らせ

町内の幼稚園及び保育園では次のとおり施設開放等を行っていますので、保護者の方と一緒に、お気軽に遊びに来てください。

幼稚園名	施設開放(園庭)	体験入園	遊び場開放(園庭)
町立 大磯幼稚園 ☎(61)0505	毎週木曜日 10:00～12:00	毎月1回開催 (日程は各園 にお問い合わせ ください)	土・日・休日・ 長期休業中 9:00～17:00
国府幼稚園 ☎(71)0549	毎週木曜日 10:00～12:00		
たかとり幼稚園 ☎(71)3050	毎週金曜日 10:00～12:00		
私立 こいそ幼稚園 ☎(61)4093	未就園児保育については直接お問い合わせください。園見学・質問等は随時受付しています。		保育日 15:00～17:00 土曜・日曜・休日 9:00～17:00

※町立幼稚園の施設開放は5月から行います。
※雨天時や園行事があるときは行いません。

保育園名	施設開放(園庭)
町立 国府保育園 ☎(72)1765	毎週水曜日 9:00～11:30
私立 サンキッズ大磯 ☎(61)2641	毎週水曜日 9:30～11:30

※サンキッズ大磯の施設開放は平成26年4月より再開しています。

☎内線317
子育て支援課

子育て経験を ボランティア活動に 生かしてみませんか？

大磯町ファミリー・サポート・センターでは、お子さんをお預かりいただける会員の方を募集しています。資格等は特に必要ありませんが、入会に際して研修を受けていただいております。入会後もその他の研修を用意しておりますので安心してお申込みください。

▶援助活動内容

- ・保育園、幼稚園、習い事等の送迎
- ・保護者の急病や出産、冠婚葬祭やお出かけ時の預かり

▶活動料金 1時間700円(月～土曜日の午前7時～午後8時以外の時間帯は、別料金設定あり)

☎・申 子育て支援総合センター ☎(71)3377

新たな子ども・子育てに向けて 子ども・子育て支援事業計画 の策定を進めています

平成24年8月、国において「子ども・子育て関連3法」が成立しました。大磯町では、平成27年度からスタートする「子ども・子育て支援新制度」に向け、地域の実情に応じた「大磯町子ども・子育て支援事業計画」の策定に向けた取り組みを進めています。昨年度は、計画の策定に必要な教育・保育・子育て支援の量を把握するため、ニーズ調査を実施し、多くの保護者の方から回答をいただくことができました。今後、この調査結果を分析し、大磯町子ども・子育て会議において計画を策定してまいります。なお、会議の内容や進捗状況は、町ホームページや広報等でお知らせしていきます。

☎内線305
子育て支援課

こんにちは保健師です

197

“出会の季節に たばこは禁物？”

婚活にいそしむ貴方に気になるお話です。もしあなたがたばこを吸われるのなら、素敵な異性との会話の際は充分注意したほうがよさそうです。ある雑誌のアンケートでは、20代から30代の方が一番気にする臭いは、「たばこを吸う人の口臭」と答えています。喫煙者のたばこ臭い口臭は、予想以上に周りの人に嫌われているようです。

「スモーカーズフェイス」をご存知ですか

いつまでも若々しい美貌を保ちたいと考えているあなたが、もしたばこを吸っているのなら、禁煙こそ一番の美容法です。長期間タバコを吸う人は、吸わない人よりも顔に多くの深いしわとほうれい線が現れます。これは「スモーカーズフェイス」

また、たばこを吸う人の体臭は吸わない人より数倍臭いが強くなるとの研究報告も。

と言って、喫煙者の多くが最終的にはこのような顔貌になることが研究でわかっています。原因はニコチンによる毛細血管収縮作用で、顔の皮膚が栄養を失ったため。男性の場合、影響は頭皮にも及びます。

5月31日は世界禁煙デーにちなんで、5月のおあしす会場で、美容の大敵であるたばこもお別れするコッをご案内いたします。ぜひ足をお運びください。

☎内線308
スポーツ健康課 豊泉

40・50・60・70歳の節目年齢の方へ 成人歯科健康診査のご案内

歯ぐきや歯と口腔内の健康状態は、全身の健康と深く関わっており、健康で過ごすためにはこまめな手入れが大切です。

歯周病の早期発見のために次の節目年齢の方を対象に成人歯科健診を実施します。



▶対象者(5月末に案内を郵送します)

- 40歳(昭和49年4月1日～50年3月31日生)
- 50歳(昭和39年4月1日～40年3月31日生)
- 60歳(昭和29年4月1日～30年3月31日生)
- 70歳(昭和19年4月1日～20年3月31日生)

※ただし、現在歯科治療のため受診されている方は対象となりません。

町実施医療機関一覧(歯科)

▶実施期間

6月2日(月)～12月末

▶費用 500円

(70歳以上は無料)

▶受診方法

希望する指定医療機関に直接予約のうえ、受診してください。

※右記の他、平塚市、二宮町の医療機関での健診を希望する方は、お問い合わせください。

名称	電話番号
青い鳥歯科クリニック	74-6480
有近歯科医院	61-6060
今井歯科医院	61-0190
加藤歯科診療所	61-3327
熊坂歯科医院	61-1101
郷土歯科医院	61-0648
コクフ歯科クリニック	71-8009
こだま歯科クリニック	60-2111
小林歯科医院	71-0573
藤山歯科医院	73-4899
松本歯科医院	61-7750
簗島歯科医院	72-2814

☎ スポーツ健康課 ☎ 内線 310

75歳からの高齢者肺炎球菌予防接種 申請方法の一部変更のお知らせ

申請方法以外の変更はありません。詳細は、町ホームページまたは担当課までご連絡ください。

変更前
直接医療機関にて予約し、予防接種を受ける。

▼

変更後
スポーツ健康課にて申請をし、発行された「予防接種対象者証明書」を持って医療機関にて予防接種を受ける。

平成25年度から実施している高齢者肺炎球菌予防接種の申請方法について、平成26年4月1日から次のとおり変更となりました。

歯の健康フェスタ2014

「歯と口は健康・元気の源だ」

よく噛んで食べることで楽しく食事が進み、全身の健康状態をよくすることが知られています。また、脳の活性化にもつながり、注目されています。

乳幼児から高齢者まで無料の歯科健診が受けられます。

▶とき 6月8日(日) 午後1時30分～3時

▶ところ 保健センター

▶対象 子どもから大人まで

～同時開催～

消防車・救急車の展示、O i s o レシピの紹介をします。

☎ スポーツ健康課 ☎ 内線 308

☎ 消防署

☎(61)0911



この車両は、地域の総合防災力の強化を目的として、総務省消防庁から無償で貸付けを受けたものです。

災害時には迅速に対応できるように訓練を重ねてまいります。

☎ 消防署

☎(61)0911

新しい設置場所は、日常的に目に触れる機会が多く認識しやすいゴミ集積所やその周囲になります。

また、ゴミ集積所から離れた住宅密集地域には、地形等を考慮した箇所に設置します。

消火器による事故防止のため、更新年数を10年とし、適正な維持管理を行います。

順次設置場所を変更していきますので、ご理解、ご協力をお願いします。

第9分団

消防自動車を更新

3月23日(日)、消防第9分団(虫窪を管轄)への引渡し式を行いました。

街頭消火器の

設置場所を変更

街頭消火器の設置場所を分かりやすい場所にする事で初期消火の充実を図ります。

ひとり親家庭等に

助成金支給

を養育している父・母・養育者の方

▶助成金

児童1人につき3万円

▶申請方法

5月12日(月)～6月2日(月)の間に、申請書と必要書類を提出してください。

▶申請に必要なもの

- 申請者の預金口座番号(ゆうちょ銀行の場合は振込用の「店名・預金種目・口座番号」が必要です)
- 高等学校入学の場合は、在学を証明できるもの(学生証等)
- 印鑑(認印)

☎ 子育て支援課 ☎ 内線 306

新たな都市計画の決定について



【条例(素案)について】

役場周辺の小滝海岸松林地
区において、建築物の建築や樹
木の伐採などについて規制する
風致地区、特別緑地保全地区及
び用途制限を一部緩和する特別
用途地区(以下「風致地区等」と
いう)の決定にあたり、区域等
を定める都市計画原案及び必要
な規制等を定める条例(素案)を
作成しましたので、次のとおり、
町民の皆さんの意見を募集する
とともに、説明会を開催します。

▼概要 自治基本条例に基づき、
大磯町風致地区条例(素案)及
び大磯町特別用途地区建築条
例(素案)パブリックコメント
を行い、意見をいただくもの
です。

▼意見募集期間 5月1日(木)
～5月30日(金)(通常勤務時間)

【都市計画原案について】

▼概要 まちづくり条例に基づ
き、風致地区等の都市計画原
案の縦覧を行い、意見書の提
出を受付するものです。

▼縦覧期間 5月1日(木)～5
月28日(水)(通常勤務時間)

▼縦覧場所 町民情報コーナー
(本庁舎及び国府支所)、本庁
舎2階都市計画課、町ホーム
ページ

▼意見書の提出方法 定められ
た様式により、都市計画課へ
持参、郵送、FAX、Eメー
ル(toshi-kei@town.oiso.kana
gawajp)へ提出。電話・口頭
での受付は行いません。

【説明会の開催について】

▼概要 自治基本条例に基づき、
大磯町風致地区条例(素案)及
び大磯町特別用途地区建築条
例(素案)パブリックコメント
を行い、意見をいただくもの
です。

▼意見の提出方法
任意様式ですが、住所、氏名
連絡先、意見のある条例名を明
記の上、上記と同様の方法で提
出。電話・口頭での受付は行
いません。

▼縦覧期間 5月1日(木)～5
月28日(水)(通常勤務時間)

▼縦覧場所 町民情報コーナー
(本庁舎及び国府支所)、本庁
舎2階都市計画課、町ホーム
ページ

▼意見書の提出方法 定められ
た様式により、都市計画課へ
持参、郵送、FAX、Eメー
ル(toshi-kei@town.oiso.kana
gawajp)へ提出。電話・口頭
での受付は行いません。

問 都市計画課 ☎内線243

高齢者福祉計画策定等委員を募集

町では、「障がい者福祉計画」
の見直しとその実施計画となる
「第4期障害福祉計画」の策定に
あたり策定委員会を設置します。
町民の代表としてこの委員会
に参加し、計画づくりをしてい
ただける方を募集します。

▼応募資格 町内に住所を有す
る20歳以上の方(平成26年3月
31日現在)

▼募集人員 2名

▼任期 平成27年3月末まで

▼報酬 1回6,500円

▼応募方法 所定の応募用紙に必
要事項及び、現在の障害者支援に
対

町では、団塊の世代が75歳以
上の高齢者となる高齢社会を見
据えた仕組みづくりを目指し、超
高齢社会を乗り切るために平成
27年4月からの「第6期大磯町
高齢者福祉計画(介護保険事業計
画)」を策定します。

現在の計画を見直し、平成27年
度から29年度に推進すべき各種施
策を盛り込んだ次期計画を策定す
るため、策定委員を設置します。
また、次期計画に町民の意見
を反映するため、委員として策
定委員会に参加いただける方を
募集します。

▼応募資格 町内に住所を有する
20歳以上の方(平成26年3月31日現在)

▼募集人員 2名

▼任期 平成29年3月末まで

▼報酬 1回6,500円

▼応募方法 所定の応募用紙に小
論文「大磯町における高齢者の社
会参加と介護予防について」を1,
200字以内に記入し、持参、郵
送、ファックスまたはe-mailで
提出してください。

※応募用紙は、役場福祉課(保健
センター)及び国府支所において
あるほか、町ホームページからも
ダウンロードできます。

▼応募先(郵送) 〒255-185
55 福祉課 高齢福祉係

☒ oubo-kourei@town.oiso.kana
gawajp FAX (61) 6002

▼応募締切 5月19日(月)

▼結果通知 6月上旬まで

問 福祉課 ☎302・315

障がい福祉計画策定委員を募集

町では、「障がい者福祉計画」
の見直しとその実施計画となる
「第4期障害福祉計画」の策定に
あたり策定委員会を設置します。
町民の代表としてこの委員会
に参加し、計画づくりをしてい
ただける方を募集します。

▼応募資格 町内に住所を有す
る20歳以上の方(平成26年3月
31日現在)

▼募集人員 2名

▼任期 平成27年3月末まで

▼会議開催 平日に年4回程度

▼報酬 1回6,500円

▼応募方法 所定の応募用紙に必
要事項及び、現在の障害者支援に
対

するご意見、今後の課題等を800字
以内で記入し、持参、郵送、ファックス
又はe-mailで提出してください。

※応募用紙は、障害福祉センター、
役場福祉課(保健センター)及び国
府支所においてあるほか、町ホーム
ページからもダウンロードできます。

▼応募先(郵送) 〒259-101
11 大磯町国府本郷1196
障害福祉センター

☒ oubos-fukushi@town.oiso.kana
gawajp FAX (73) 1285

▼応募締切 5月23日(金)

▼結果通知 6月上旬まで

問 障害福祉センター
☎(73) 4530

問 町民課
☎内線237



▼とき 6月1日(木)
午後1時～4時

▼ところ 福祉センターさざれ石

▼相談内容

- ・児童、生徒のいじめ、体罰の問題など
- ・家庭内や隣近所のことなどで困ったこと、悩み(ことなど)
- ・名誉き損、セクハラ、プライバシーの侵害など

※個人の秘密は固く守ります。お気軽にご相談ください。

特設人権相談を行います

人権擁護委員が
左記の相談に応じます。

元気なうちから 始めましょう！ 介護予防

住み慣れた町で元気で暮らすためには、健康であることが大切です。

介護を必要とせずに自立していきいきと過ごすには、元気な今のうちから介護予防に取り組むことが必要です。

介護予防の習慣を身に付けていただくために、専門家の指導を受けられることができる様々な教室を開催しますので、ぜひご参加ください。

※参加を希望される方は福祉課まで電話にてお申し込みください。

☎ 福祉課 ☎ 内線 302

65歳以上で介護予防に関心のある方が参加できる教室

教室	内容	ところ	とき	参加費・定員
ますます元気 いっぱい教室	いつまでも「いきいき」と生活していくために、自宅でもできる運動や、脳トレ体操で運動機能の向上と認知症予防を行います。	①保健センター1階 保健指導室	①第3水曜日の全10回 6月18日(水)10時～	3,000円 (300円×全10回を前納) 各25名(先着順)
		②国府支所2階 会議室	②第2金曜日の全10回 6月13日(金)10時～	
ポール・ウォーキング 教室	ストックを使って町内をウォーキングします。通常のウォーキングと比較して20～30%増の運動効果が得られます。(ストックは貸し出します)	こみゆにていー・ パティオ海鈴 東町1-9-16 (希望者には送迎あり)	原則毎週火曜日の全28回 (夏季や冬季の一部を除く) 6月3日(火)10時～ ※雨天時はストレッチ 教室を行います。	8,400円 (300円×全28回を前納) 12名(先着順)
転倒予防教室	立つ・歩くなど日々の動作を続けるための運動教室です。	福祉センターさざれ石 2階レクリエーション室	原則第2月曜日、第4水 曜日の全19回。 6月9日(月)10時～	5,700円 (300円×全19回を前納) 25名(先着順)



ますます元気いっぱい教室



ポール・ウォーキング教室

65歳以上で要介護・要支援状態になるおそれのある方、 または日常生活動作に不安のある方が参加できる教室

教室	内容	ところ	とき	参加費・定員
のんびり・らくらく 元気アップ教室	かんたんな運動やお口の体操、お食事の話などをおして正しい健康づくりを行うとともに、脳トレや音楽等で脳を活性化させ、認知症予防を行う教室です。	世代交流センター さざんか荘 (希望者には最寄りの バス停から、さざんか 荘まで送迎あり)	隔週木曜日の全10回 (2コースあり) ①6月12日(木)～ 10月16日(木) ②11月6日(木)～ 3月19日(木) いずれのコースも10時～	3,000円 (300円×全10回を前納) 各25名(先着順)

なお、この教室の参加につきましては、大磯町地域包括支援センターの職員が事前に体調などの聞き取りをさせていただきます。

ご当地 ナンバー プレート

デザインを募集します

大磯町合併60周年を記念し、大磯町の魅力を町の内外にPRするため、原動機付自転車(50cc～125cc)のナンバープレートに独自のデザインによる「ご当地ナンバープレート」を交付いたします。

これに伴い、町民の皆さんが親しみを感じられるデザインを募集します。

▼応募資格

どなたでも応募できます。(一人1点)

▼応募方法

税務課窓口(本庁舎1階)・国府支所で配布する応募用紙・要領で詳細を確認してください。町のホームページからも入手できます。

▼応募締切

6月20日(金)必着

▼選考方法

一般投票及び選考委員会にて選考します。

問

税務課 ☎内線253



100歳 おめでどう ございます

加藤勝藏さん(大磯)が3月に満百歳のお誕生日を迎えられました。

中崎町長が訪問し、ご長寿をお祝いしました。

これからも、健康に留意され、元気に過ごされますようお祈りいたします。



▲加藤 勝藏さん

問

福祉課 ☎内線315

5月は 9都県市一斉 強化月間 自転車マナーアップ 「自転車は 立派な車 忘れずに」

をスローガンに、交通マナーを守り、交通事故を未然に防ぎましょう。

- 自転車運転時は、車道の左側を通行することが原則です。
- 歩道の通行ができる所も、歩行者優先で徐行しましょう。
- 飲酒運転、二人乗り、無灯火運転、傘差し運転、携帯電話を使用時の走行、イヤホンなどを装着しての運転は禁止されています。



問 町民課 ☎内線236

大磯町長選挙の 投票日が決まりました

投票日 11月30日(日)

本年12月14日に任期満了となる町長選挙の日程が、選挙管理委員会において次のとおり決まりました。

- 告示日 11月25日(火)
- 投票日 11月30日(日)
- 開票日 11月30日(日)

立候補を予定される方へ

- 事前説明会 10月20日(月)

選挙の詳細については広報おおいそ10月号及び11月号に掲載します。

問 選挙管理委員会 ☎内線228



▲11/17 大磯・秋のミナト祭りで発表した東海大学の学生

町長が 走る!!

東海大学・神奈川大学との包括的な事業提携を推進しています

町では、活力ある個性豊かなまちづくりを推進していくため、東海大学及び神奈川大学と包括的な事業提携を推進しており、現在では、数々の事業にご協力をいただいております。

現在特に力を入れている観光分野では東海大学の学生の皆さんには大磯の地域資源を調査するため実際に町を歩い

てもらい、学生ならではの斬新的かつ想像性豊かな大磯のまちづくりについて提案してもらいました。

また、神奈川大学には、子どもたちが化学に対する興味と知識を深めるきっかけとするため、夏休みに子どもも化学実験講座を開催するなどの協力をいただきました。また、大学キャンパス内にあります野球場につきましても、少年野球チームの利用についてご理解いただき快く利用させていただいております。

今後さまざまな分野で大学との協力関係を築いてまいります。

問

政策課 ☎内線205

大磯町長 中崎 久雄

平成26年度 職員配置

平成26年度のスタートに当たり、人事異動を行いました。4月1日付けの部課長等の配置は、次のとおりです。
【ポイント】 「健康」をキーワードに「福祉」、「スポーツ」、「食文化」や「教育」、「観光」に力点を置いた施策を展開するための体制を整備しました。 ☎ 総務課 ☎ 内線 210

部 課 長 等 の 配 置 (平成26年4月1日付)

所 属 職 名	氏 名	旧 所 属 職 名
〈町長部局〉		
参事(危機管理対策担当)兼危機管理対策室長	荒 卷 昌 宏	都市建設部都市計画課長
政策総務部長	二挺木 洋 二	
政策課長	森 田 敏 幾	
政策課広報情報担当主幹	宮 代 千 秋	政策総務部財政課副課長兼管財係長
総務課長	大 槻 直 行	
財政課長	加 藤 敦 敦	
税務課長	甲 木 な な 子	教育委員会教育部子育て支援課副課長兼子育て支援係長
税務課滞納対策担当主幹	杉 山 勝 美	
町民福祉部長	佐 野 慎 治	町民福祉部スポーツ健康課長
町民課長	矢 野 孝 孝	
福祉課長	植 地 直 子	町民福祉部福祉課副課長兼高齢福祉係長
福祉課障がい福祉担当主幹	小 島 昇 昇	
スポーツ健康課長	小 嶋 由 起 子	町民福祉部福祉課長
都市建設部長	二挺木 敏 行	
建設課長	笹 山 隆 二	
建設課用地担当主幹	竹 内 一 夫	都市建設部建設課技幹兼道路整備係長
下水道課長	平 田 明 明	
都市計画課長	作 古 有 樹	都市建設部都市計画課副課長兼開発指導係長
産業環境部長	仲手川 孝 孝	
産業観光課長	岩 崎 俊 一	政策総務部税務課長
産業観光課産業振興担当主幹	石 井 道 朗	
産業観光課観光の核づくり担当主幹	由 井 要 要	
環境美化センター所長	押 野 祐 二	
環境美化センターごみ処理広域化担当主幹	藤 本 道 成	産業環境部環境美化センター副所長兼環境係長
会計管理者兼会計課長	山 口 章 子	
〈議会事務局〉		
議会事務局長	飯 田 隆 隆	
〈監査委員事務局〉		
監査委員事務局長	岩 田 隆 吉	産業環境部産業観光課長
〈選挙管理委員会事務局〉		
選挙管理委員会書記長	増 尾 克 治	議会事務局長代理兼議事調査係長
〈農業委員会事務局〉		
農業委員会事務局長	長 岡 克 昌	
〈教育委員会〉		
教育委員会教育部長	相 田 輝 幸	町民福祉部長
学校教育課長	岩 本 清 嗣	
子育て支援課長	瀬 戸 克 彦	
生涯学習課長兼図書館長兼生涯学習館長	佐 川 和 裕	教育委員会教育部生涯学習課長兼生涯学習館長
教育委員会教育部生涯学習課郷土資料館長	國 見 徹 徹	
〈消防本部〉		
消防長	和 田 勝 巳	参事(危機管理対策担当)兼危機管理対策室長
消防総務課長	関 口 一 郎	消防署長兼国府分署長
消防署長兼国府分署長	三 木 茂 男	消防本部消防総務課長

※旧所属職名は平成26年3月31日現在の配置です。

今までを振り返って

今まで私が書いた記事を読んでもう一度くださった方々、どうもありがとうございました。私は、小学4年生の時、友達に誘われたのがきっかけで子ども記者になりました。それ以来、少ない数ですが、記事を書いてきました。今思うと、季節や行事に関する記事を書くためのネタを探すのは、大変だったなあと思います。しかし、見つけたネタで記事を書くのは楽しかったです。

子ども記者に入りたての頃、それぞれが書いた記事を出すするために打ち合わせがありました。その頃の私は「打ち合わせ」という言葉を聞いて、「格好いいな!!何やるんだろう?」と思う、わくわくしていました。実際行ってみると、本物の会議に出席しているようで、緊張しました。しかし、回数を重ねるごとに、場の雰囲気にも慣れていき、意見も言えるようになったことが印象に残っています。子ども記者に入っているいろいろな未知の体験が楽しくできました。今までもうありがとうございました。

(岸本 明奈)

卒業

桜が咲き始め、春の訪れを改めて実感します。気温も上がってきて、暖かい日が続いています。私事ですが、3月13日、国府中学校を卒業しました。それにともない、今回を以って子ども記者を引退します。小学校4年生から記事を書かせていただき、とても楽しく取り組みことができました。初めは慣れない作業でしたが、時間をかけて、皆さんに大磯町の素晴らしさを伝えられていると嬉しいです。

今まで記事を書いてきて思ったことは、この町には沢山の行事がある、ということ。それにより、地域の交流が増えよりよい町になってゆく。すごく素敵なことだと思いました。

(内海 帆奈美)

☎ 政策課 内線 207

子ども記者を大募集!!

広報おいそで紹介している「磯っ子レポート」に掲載する記事の作成をいっしょに手伝ってくれる小・中学生を募集しています。

▼対象 小学5年生から中学3年生で、町内在住の児童生徒。

▼子ども記者の役割

「磯っ子レポート」欄の記事を作成します。取材や体験をとおしてその記録や感想などの記事を作ります。

▼応募方法

指定の応募用紙(ホームページに掲載。または問い合わせを)に記入して提出。

※詳細はお問い合わせください。

給食食材の放射性物質濃度検査について

児童の健康を守り、保護者の不安等を軽減するため、町立小学校で提供する給食食材の放射性物質の検査を実施しております。

平成26年4月より、検査方法を次のとおり変更し、また、町立保育園においても、小学校同様の検査を始めましたので、お知らせいたします。

平成26年3月末まで
食材一品目【事前調査】

平成26年4月から
提供した給食1食分全て【事後調査】

☎【小学校】 学校教育課 内線 332
☎【保育園】 子育て支援課 内線 317

Oiso レシピ集 vol.3

ができました!

町内の小・中学生による大磯で収穫される食材を使ったオリジナルレシピを一冊にまとめました。今年度は秋から冬にかけて町内で収穫される食材をテーマに募集し、12レシピが集まりました。選んだ食材は、家の庭やおばあちゃんの畑で穫れたもの、直売所で買ったものなどさまざまな背景があります。「地場産の旬の食材をおいしく食べたい」という気持ちでさまざまな工夫がされています。ぜひ、工夫した点や自慢のポイントにもご注目ください。

Oiso レシピ集は保健センターに置いてあります。また、ホームページでもダウンロードできます。

☎ スポーツ健康課 内線 319

図書館 郷土資料館



図書館 問・申 ☎(61)3002
休館日 5月/1・7・12・19・26日
郷土資料館 問・申 ☎(61)4700
休館日 5月/1・7・12・19・26日

図書館情報

新刊図書は読み終わったら
図書館へご贈りください！

図書館ホームページでは、貸出ベスト30と予約ベスト30を1ヶ月毎に更新して公開しています。人気のある本は予約で50人以上の方が待たれるときもあります。

そのため、図書館では新刊図書の寄贈をお願いします。



▲ベストセラーの寄贈大歓迎

寄贈いただける時は、図書館本館、国府分館カウンターまで、直接お届けください。

学習室をご利用ください

図書館では、本館大会議室と国府支所会議室(土日のみ)を学習室としてみなさんに開放しています。持ち込み資料での自習や、集中して読書したいときにご利用ください。

ただし、図書館行事や諸団体の使用があるときは開放していません。開放の有無は、利用当日図書館にお問い合わせください。

本との出会いの場

おはなし会に出かけましょう

図書館では、子どもたち向けに、たくさんのおはなしや昔話を親しんでもらえるよう、おはなし会を開催しています。参加は無料ですので、当日開始時刻までにお集まりください。

名称	日時	ところ
おはなしと紙芝居	毎週土曜日 10:00~10:40	本館おはなしのへや
	第1~第3土曜日 10:30~11:00	国府支所2階和室
3歳までのおはなし会	第3木曜日 10:30~11:00	本館おはなしのへや
	第2木曜日 10:30~11:00	国府支所2階和室



▲みんないっしょで楽しもう

大磯人形劇まつり

▼とき 5月31日(土) 9時20分~

問・申 NPO法人大きなおうち
(高橋) ☎090(5305)3404

郷土資料館情報

企画展 「収蔵動物標本展」

郷土資料館で保管している動物剥製や骨格標本を展示しています。会期中のご来館をお待ちしています。

▼とき 6月15日(日)まで

午前9時~午後5時

▼ところ 郷土資料館企画展示室

▼入館料 無料

磯の生き物観察会

照ヶ崎海岸で、磯の生物の話しをうかがいながら、実際の生物に触れ観察を行います。



▲昨年の観察会の様子

▼とき 5月31日(土)

10時~12時(小雨決行)

▼集合場所 照ヶ崎プール前

講師 相模貝類研究談話会

会長 福田良昭さん

▼対象 興味のある方ならどなたでも(小学校3年生以下は保護者同伴でお願いします。)

▼持ち物 タオル、軍手、筆記用具

飲み物など
▼定員 30人
▼参加費 無料
▼申込み 5月3日(土・祝)から先着順。来館または電話でお申し込みください。

民俗調査「昔の遊び調査隊」

参加者募集

大磯町郷土資料館では、5月から1年間、「昔の遊びと子供の生活」をテーマに民俗調査を行います。そこで調査を一緒に行っていただけランティアを募集します。

現代の子供たちは自然の中で遊ばなくなつたといわれています。昭和初めごろの子供たちは自然とどう付き合っていたのでしょうか？

民俗調査と言っても、難しいことはありません。基本的には各地区にお住いの昔のことをよく知っている方に話を聞き、書き取っていく作業です。

調査日程は、毎月第4土曜日を予定しています。初回は5月31日(土)で、具体的な調査内容の説明や講習などを行います。

昔のことや民俗に少しでも興味をお持ちでしたら、ご参加ください。

▼とき 初回、5月31日(土) 午後2時より

▼ところ 郷土資料館研修室

▼申込み 郷土資料館窓口または、電話でお申し込みください。

オープンガーデンとまち歩き (大磯駅周辺)

西小磯地区のオープンガーデンをめぐり、旧吉田茂邸庭園までご案内します。

- ▶**とき** 5月17日(土)
9:30～12:00 小雨決行
 - ▶**集合場所** ステパノ学園広場(大磯駅で案内します)
 - ▶**コース** 招仙閣前～妙大寺～池田農園跡～旧獅子文六邸跡～稲荷松公園～松韻～旧梨本宮邸跡～旧吉田茂邸庭園 約2時間30分 ※解散後、希望者には旧吉田茂邸庭園の案内をします。
 - ▶**定員** 200人
 - ▶**参加費** 500円(保険代資料代含)
 - ▶**募集及び申込要項** 実施日、ガイド名、氏名、住所、電話番号、人数(2人まで)を記入の上、往復はがきにて。5月7日(水)必着。(応募者多数抽選)
- 問・申 ☎ 255-0003 大磯町大磯927-12(町商工会内) NPO 法人大磯ガイドボランティア協会
☎(79)5516(月～金 9:00～17:00 土・日・祝休み)

大磯地曳網 親子体験教室

大磯の伝統地曳網を親子で体験していただきます。体験後は、地元で取れた魚や野菜を使った食事を開催します。

- ▶**とき** 5月31日(日)9:00 集合
13:00 解散(雨天荒天6月7日延期)
 - ▶**ところ** 地曳網 台舟(こいそ幼稚園下)
 - ▶**定員** 大人・子ども(小学生以上) 合計150人(予約制)
 - ▶**参加費** 大人1,500円、子ども1,000円(食事・保険代込み)
 - ▶**申込方法** 5月23日(金)まで。氏名・年齢・住所・電話番号明記のうえ、FAXまたはメールで。
 - ▶**申込先** FAX(61)7196 富山宛
✉ oiso-odc@leaf.ocn.ne.jp 大磯だいすき倶楽部
- 問 大磯だいすき倶楽部事務局
☎(61)0476 (こみゆにてー・パティオ海鈴)

OISO 学び塾 I 「神奈川県のお承文芸」

民俗学の専門家に神奈川県に伝わる諺や昔話についてお話しいただきます。2回連続講座です。

- ▶**とき** ①「謎(なぞ)と諺(ことわざ)」6月14日(土)10:00～12:00 ②「昔話」6月28日(土)10:00～12:00
 - ▶**ところ** ふれあい会館2階集会室
 - ▶**定員** 40人(先着順)
 - ▶**講師** 山崎 祐子氏
(町文化財専門委員、学習院女子大学・白百合女子大学非常勤講師)
 - ▶**参加費** 無料
 - ▶**持ち物** 筆記用具
 - ▶**申込み** 5月7日(水)から。電話またはメールで、氏名、住所、電話番号をお知らせください。
kouza@town.oiso.kanagawa.jp
- 問・申 生涯学習課 ☎内線329

大磯混声合唱団創立30周年 第26回定期演奏会

- ▶**とき** 5月25日(日)14:00 開演
 - ▶**ところ** 二宮町生涯学習センター(ラディアン・ホール)
 - ▶**入場料** 無料
- 問・申 大磯混声合唱団 福島
☎(61)1809

第2回 大磯まちづくりフォーラム ～観光まちづくり～

- ▶**とき** 5月4日(日) 13:30～17:00 (13:00 受付開始)
- ▶**ところ** 海に見えるホール(聖ステパノ学園内)
- ▶**プログラム**
- ①基調講演「別荘文化と観光まちづくり」
講師：安島 博幸氏
(立教大学観光学部教授)
- ②記念講演「祖先の来た道を辿る、旅からみたまちのこと」
講師：野瀬 暁彦氏
(世界を放浪する旅人)
- ③パネルディスカッション
「みんなでつくるまちづくり活動」
パネリスト
・岩田 匡弘(おおいそオープン

澤田美喜記念館と 旧岩崎別荘跡地を訪ねる

澤田美喜のエリザベス・サンダースホームへの思いとその業績にふれる。

- ▶**とき** 6月4日(木)
①午前 9:00 または 10:00 出発
②午後 13:00 または 14:00 出発
 - ▶**集合場所** 聖ステパノ学園広場(大磯駅でご案内します)
 - ▶**コース** 澤田美喜記念館～海に見えるホール～澤田美喜旧宅～旧礼拝堂(堂内見学)～ステパノ学園広場 約2時間
 - ▶**定員** ①100人 ②100人
 - ▶**参加費** 500円(保険代、資料代含)※但し、別途澤田美喜記念館入館料400円が必要
 - ▶**募集及び申込要項** 実施日、ガイド名、出発希望時間(①か②)、氏名、住所、電話番号、人数(2人まで)を記入の上、往復はがきにて。5月19日(月)必着。(応募者多数抽選)
- 問・申 ☎ 255-0003 大磯町大磯927-12(町商工会内) NPO 法人大磯ガイドボランティア協会
☎(79)5516(月～金 9:00～17:00 土・日・祝休み)

- ガーデンホーム 参加者)
 - ・石井 晴夫(大磯宿場まつり実行委員会 委員)
 - ・北出 健展(うつわの日 主宰)
 - ・大澤 暁空(東光院 副住職)
 - ▶**定員** 190人
(予約制 定員になり次第締切)
 - ▶**参加費** 500円
 - ▶**申込方法** 氏名・年齢・住所・電話番号明記のうえ、FAXまたはメールで。
 - ▶**申込先** FAX(61)7196 富山宛
✉ oiso-odc@leaf.ocn.ne.jp 大磯だいすき倶楽部
- 問 大磯だいすき倶楽部事務局
☎(61)0476 (こみゆにてー・パティオ海鈴)

地域の食生活を見直しましょう～ 食生活改善推進員養成講座～

男性料理教室やおもてなし料理教室などを開催し、地域の健康づくりを食生活から見直す「食生活改善推進員」を養成する講座です。

- ▶とき 6月6日(金)～1月の全13回
- ▶ところ 保健センターなど
- ▶対象 町内在住(年齢・性別不問)
- ▶定員 15人(先着順)
- ▶参加費 350円×4回(調理実習材料費、保険代として)
- ▶申込締切 6月3日(火)

問・申 スポーツ健康課 ☎内線 319

和食料理教室「きほんのき」

簡単な実習をしながら和食の基本をマスターし、和食を子どもたちに伝えましょう。

- ▶とき 5月29日(木)、7月3日(木) いずれも10:15～12:30
- ▶ところ 保健センター1階保健指導室
- ▶対象 40歳代位までの方
- ▶定員 各20人(先着順)
- ▶費用 300円(材料費、保険代)
- ▶持ち物 エプロン、三角巾、手ふきタオル、筆記用具
- ▶その他 保育あり

問・申 スポーツ健康課 ☎内線 319

戦国時代絵巻 大磯に甲冑武者がやってくる!

茶室「城山庵」のお庭を背景に、大磯城山公園の歴史キーワードを基にした創作劇を上演。お子様たちの甲冑をまとっての撮影もあります。

- ▶とき 5月6日(火・祝) 14:00開演
- ▶ところ 大磯城山公園 城山庵
- ▶入場料 無料(雨天中止)

問 大磯城山公園 ☎(61)0355

男性料理教室

料理初心者大歓迎!!

- ▶とき ①5月27日(火)、②6月24日(火)、③7月22日(火) いずれも10:00～13:00
- ▶ところ 保健センター1階保健指導室
- ▶対象 成人男性
- ▶定員 20人(先着順)
- ▶参加費 1回800円(材料費、保険代)
- ▶持ち物 エプロン、三角巾、手ふきタオル、筆記用具
- ▶申込締切 5月15日(木)まで
- ▶その他 単回数での申し込み可

問・申 大磯町食生活改善推進団体(ママの会)吉成宅 ☎(72)3655

オストメイト健康相談会

オストメイトのための相談会を開催します。

- ▶とき 5月10日(土) 13:30～16:30
- ▶ところ 小田原市民会館
- ▶対象 人工肛門・人工膀胱保有者の方とその家族及び関係者
- ▶内容 小田原市立病院皮膚・排泄ケア認定看護師 清水けい子氏による講演、個別相談、グループ懇談、装具展示など
- ▶参加費 無料

問 (公社)日本オストミー協会神奈川支部須田 ☎0466(45)4216

城山公園盆栽展

落ち着いた雰囲気茶室「城山庵」の庭園で、町の盆栽愛好家たちが丹精込めて仕立てた盆栽を展示します。展示即売もあります。

- ▶とき 5月24、25日(土・日) 9:00～16:00(最終日15:00迄)
- ▶ところ 大磯城山公園城山庵前庭
- ▶入場料 無料

問 大磯城山公園 ☎(61)0355

ファミリークッキング教室

毎月第一日曜日は「おうちでいただきますの日」です。家族やご友人とクッキングを楽しみましょう。ご夫婦や親子、お一人様も大歓迎です。

- ▶とき 6月8日(日)10:00～12:30
- ▶ところ 保健センター1階保健指導室
- ▶対象 どなたでも
- ▶メニュー 大磯サバ汁
- ▶定員 15組(先着順)
- ▶参加費 300円(材料費、保険代)
- ▶持ち物 エプロン、三角巾、手ふきタオル、筆記用具
- ▶申込締切 6月3日(火)

問・申 スポーツ健康課 ☎内線 319

国府中学校「地域学校支援ボランティア」の登録について

国府中学校では学校支援ボランティアの一環として、地域の方々への参加・協力をお願いしています。ぜひ、ご登録をお願いします。

- ▶対象者 町内在住の方
- ▶登録方法
・下のメールアドレスに空メールを送信してください。
・しばらくすると「登録用メール」が届きますので、その指示にしたがって登録を進めてください。
☒ crtp3595@machicomi.jp (全て半角文字で入力)

※国府中学校で実施する様々なボランティア活動の情報を随時提供いたします。参加・不参加は自由

- ▶登録時期 随時
- 問 国府中学校 ☎(71)0410

城山公園刻字展

「書」のもつ魅力を更に展開し、より立体的に・よりカラフルに表現した「刻字」を展示します。

- ▶とき 4月29日(火)～5月6日(火)9:00～16:00 最終日15:00迄
- ▶ところ 大磯城山公園 城山庵
- ▶入場料 無料

問 大磯城山公園 ☎(61)0355

第1回 大磯ウォーキング大会 ～いいところを見つけよう～

ウォーキング指導を受け、人や自然とふれあいながら町内を一緒にウォーキングしませんか。

- ▶**とき** 6月8日(日)9:00～15:00
- ▶**ところ** 大磯運動公園スタート・ゴール(レベル別3コース有)
- ▶**対象** 町内在住・在勤・在学(小学生以下は保護者同伴)で、10km程度歩ける健康な方。
- ▶**定員** 100人(先着順)
- ▶**参加費** 1人300円(保険代、参加賞込)※当日会場で徴収
- ▶**申込み** 5月30日(金)までに指定申込用紙により下記へ(郵送、FAX可)

問・申 町スポーツ推進委員協議会事務局(スポーツ健康課内)
☎内線 324

大磯学童保育会指導員募集

明るく元気いっぱいの子供たちと楽しく過ごしませんか。

- ▶**職種** 学童保育指導員
- ▶**業務内容** 小学校に通う児童を放課後や休みの日に保育するお仕事です。
- ▶**勤務地** 大磯学童保育所(大磯小学校内 大磯町東小磯3)
- ▶**勤務時間** 14:00～19:00の3時間～5時間程度
学校休業日は、8:00～19:00の8時間以内のシフト制 *応相談
- ▶**時給** 870円～

問・申 大磯町社会福祉協議会
☎(61)9390

日赤 救急法救急員養成講習会(自主防災会救護担当者に推奨)

- ▶**とき** 6月14日(土)、15日(日)、21日(土)
全3日(9:30～18:00)
- ▶**ところ** ふれあい会館3階
- ▶**対象** 町内在住、在勤、在学の満15歳以上の方
- ▶**定員** 20人(先着順) ▶**費用** 3,200円(教本保険料等)
- ▶**申込み** はがきに住所、氏名(フリガナ)、生年月日、電話番号、『救急法救急員養成講習会希望』と記入し、6月6日(金)までに下記申込先へ必着

申 〒255-8555 大磯町東小磯183 日赤大磯町分区
問 大磯町災害救護赤十字奉仕団 ☎090(9151)9241(森田)

消防情報ダイヤル ☎(61)5151

消防車の出動情報、休日当番医情報は、こちらで確認をしてください。問 消防署
通常は、防災情報(内容は毎月変わります。)が聞けます。 ☎(61)0911

おおいそシニア教室 ヨガ体操教室

どなたでも楽しめる「ゆる～いヨガ」で体をリフレッシュしましょう。

- ▶**とき** 各回とも同様の内容。
①6月6日(金)14:00～15:30
②6月9日(月)10:00～11:30
- ▶**ところ**
①岩田孝八記念室内競技場
②保健センター2階運動指導室
- ▶**対象** どなたでも(概ね65歳以上の方)
- ▶**定員** ①②とも各30人(先着順)
- ▶**講師** 木村 雅之氏(町生涯学習人材登録者)
- ▶**参加費** 無料
- ▶**持ち物** タオル、飲み物、動きやすい服装
- ▶**申込み** 5月7日(水)から。電話で氏名、住所、電話番号をお知らせください。
- ▶**その他** 老人クラブに所属している方は各クラブに申込み。

問・申 生涯学習課 ☎内線 329

教育委員会とフリースクール等による不登校相談会について

- ▶**とき** 6月7日(土)13:00～16:30
 - ▶**ところ** 県立青少年センター
 - ▶**対象** 不登校児童・生徒、保護者、教員等
 - ▶**参加費** 無料(申込不要)
 - ▶**内容** 不登校経験者や保護者による座談会・フリースクール等活動紹介・個別相談会等
- 問 神奈川県教育委員会子ども教育支援課児童生徒指導グループ
☎045(210)8292

ベビービクス・ 親子体操無料体験会

専門のインストラクターの指導による乳幼児とママのスキンシップと楽しいエクササイズを行います。

- ▶**とき** 5月24日(土)
・親子体操 10:00～10:30
(1歳～未就園児の幼児と保護者)
・ベビービクス 10:30～11:00
(3か月～1歳程度の乳幼児と保護者)
- ▶**ところ** 保健センター2階和室
- ▶**参加費** 無料
- ▶**対象** 生後3か月～12ヶ月未満
- ▶**持ち物** 動きやすい服装、バスタオル、飲み物、赤ちゃんの持ち物
- ▶**定員** 15組程度(先着順)

問・申 スポーツ健康課 ☎内線 309

身体障がい者協力登山会

支援ボランティアと身体の不自由な方の参加者 大募集! 奥多摩の「陣馬山」で登山会を実施。

- ▶**とき** 5月25日(日)
 - ▶**ところ** 奥多摩 陣馬山
 - ▶**募集人数** 車いす使用身体障がい者16人、車いす以外身体障がい者20人、支援ボランティア118人
 - ▶**参加費** 身体障がい者無料、支援ボランティア(一般)5,900円、(大学生・高校生)3,500円、(中学生)2,500円、(小学生)1,700円
 - ▶**申込締切** 5月18日(日)
- 問・申 山岳集団ベルククラブ本部代表事務所(室井方) ☎0465(23)0416、FAX 0465(23)6290
※電話によるお問い合わせは、18:00以降にお願いします。

普通救命講習のお知らせ

毎月第3土曜日は救急講習会の日です。今月は「成人の処置」を学ぶコースです。

- ▶**とき** 5月17日(土) 9:00～12:00(予定)
 - ▶**ところ** 保健センター2階(予定)
 - ▶**対象** 中学生以上
 - ▶**参加費** 無料
 - ▶**持ち物** 特にありません
 - ▶**申込締切** 5月15日(木)まで(2日前まで募集)
- 問・申 消防署 ☎(61)0911(代表)

子育て支援総合センター からのお知らせ

子育て講座情報

問・申

子育て支援総合センター
☎(71) 3377

母親講座「フラワー アレンジメント」参加者募集

基本の形のアレンジメントを学びながら、初夏のお花に癒されるひと時をご体験ください。

- ▶とき 5月29日(木)10:00～11:30
- ▶ところ 子育て支援総合センター
- ▶対象 未就学児の保護者
- ▶定員 7人(先着順)
- ▶講師 和田千代子氏(フラワーデザイナー)
- ▶参加費 1,500円(材料費)
- ▶申込み 5月1日(木)～5月22日(木)

保健師の育児相談

つどいの広場で気軽に保健師と育児相談ができます。

- ▶とき
 - ①5月8日(木)11:00～12:00
 - ②5月19日(月)11:00～12:00
- ▶ところ ①生涯学習館②子育て支援総合センター
- ▶対象 未就学児の保護者
- ▶申込み 不要

つどいの広場 リサイクルDay開催のお知らせ

小さくなったお子さんの衣類や靴の新しい持ち主を探してみませんか？

- ▶とき ①5月22日(木)②5月26日(月)10:00～15:00
- ▶ところ ①高麗区民会館②子育て支援総合センター
- ▶対象 未就学児の保護者
- ▶申込み 不要
- ▶その他 洋服110cmまで、靴18cmまで、帽子52cmまで。直接持参。

子育て講座「ベビーマッサージ」参加者募集

リンパの流れを理解しながら、ママが、ベビーをマッサージ。親子の触れ合いの時間をお楽しみください。

- ▶とき 5月27日(火)・6月10日(火)10:00～11:30(2回で1コース)
- ▶ところ 保健センター
- ▶対象 3か月(首が据わったくらい)～2歳未満程度の乳幼児とその保護者

い)～2歳未満程度の乳幼児とその保護者

- ▶定員 20組(先着順)
- ▶講師 鳥海 愛子氏(チャイルドボディセラピスト)
- ▶参加費 無料
- ▶持ち物 バスタオル
- ▶申込み 5月7日(水)～

※お子さんの保育をご希望の方は、講座の参加申込時にお申し出ください。

つどいの広場 5月お誕生会

5月生まれのお友達をお祝いしましょう。お誕生カードにお子さんの手形を押してプレゼントします。

- ▶とき ①5月13日(火)②5月14日(水) 11:00～11:30
- ▶ところ ①生涯学習館②子育て支援総合センター
- ▶対象 未就学児とその保護者
- ▶申込み 不要

夫婦で子育て講座

子育て相談のプロである臨床心理士による子育ての極意を、ご夫婦で聞いてみませんか？

- ▶とき 5月24日(土)11:00～12:00
- ▶ところ 保健センター
- ▶対象 どなたでも・申込み不要
- ▶参加費 無料

問 スポーツ健康課 ☎内線 309

知って安心！ 赤ちゃんのお風呂

～沐浴実習・赤ちゃんとの接し方～

- ▶とき 5月24日(土)9:00～11:00
- ▶ところ 保健センター2階研修室
- ▶対象 妊婦とその家族 ▶参加費 無料
- ▶持ち物 母子健康手帳・筆記用具
- ▶定員 10組程度

問・申 スポーツ健康課 ☎内線 309

ジムの英語と学習塾 無料体験受付中

Jim's

English & Studies

安心の月謝制
Tel.0463-61-1204
Tel.0463-61-5652(夜間)
http://www.jimsenglish.com

至小田原 大磯駅 至平塚
国道1号線
ファミリーマート 大磯駅入口
Jim's English&Studies
大磯駅から徒歩3分国道沿い

～万病は背骨から～

神経・骨格・筋肉を的確に検査し、無理なく年齢症状に合わせて、筋肉の緩和操作、骨盤、背骨、各関節の矯正施術をいたします。

- 腰痛・脚痛 ●頭痛 ●首・肩・背中コリ痛 ●関節痛
- 内臓痛 ●スポーツ痛 ●体質・体型改善、他症状

「本紙見た」で初診料無料!

大磯カイロプラティック院

TEL&FAX 0463-61-8804 予約制

受月～金 9:00～20:00 土曜日 9:00～18:00 休 日曜日
大磯町大磯1009 ISOビル2F 大磯駅前正面 http://locoplac.jp/t000157477/

町内の環境放射線量	測定場所(地上1m)	大磯小学校	国府小学校
H26.4.16 測定 天気:晴れ	放射線量	0.03μSv/h	0.02μSv/h

※調査結果は、地上1m地点でいずれも国の基準値(0.23μSv/h)以下でした。
※測定結果は、町ホームページから確認できます。

問 環境美化センター ☎(72)4438

大磯ビーチフェスタ 開催！！

大磯の砂浜で、スポーツをしたり
休んだり、大磯市を楽しんだりして
一日を過ごしませんか。

●とき **5月18日(日)**
午前10時から午後4時
※荒天中止

●ところ **大磯北浜海岸**
※詳細はチラシをご覧ください。 (問) スポーツ健康課
☎内線324



楽し
む
日
。

第9回 町民キッズサーフィンチャレンジ大会

サーフィンスクール及びコンテストを行ないます。

▶とき 6月22日(日) 7:30 ~
12:30(予備日6月29日(日))
▶ところ 大磯海水浴場
▶対象 町内在住小学生25人
▶参加費 3,000円

▶申込 4月下旬受付開始 HP掲載
問・申 町体育協会サーフィン部
田原宅 ☎(61)7940
http://ameblo.jp/oisosurfi
ngkyokai/

第25回 町民ヨットスクール大会

湘南の海でヨットに挑戦してみま
せんか？

▶とき 6月1日(日)、7日(土)
10:00 ~ 15:00(小雨決行)
▶ところ 江ノ島ヨットハーバー
▶対象 高校生以上(15人程度)
▶内容 ヨット艀装方法、操縦方法、
操船実技、ロープワーク
▶参加費 無料
▶持ち物 濡れても良い服装、タオル、
着替え等
▶申込み 事前に下記申込み先へ電
話またはHPへ

問・申 町体育協会ヨット部
青木宅 ☎(24)0402
http://www.oyc.oiso.ne.jp/

第5回 春季町民フットサル大会

▶とき 6月1日(日)9:00開会
▶ところ 国府小学校体育館
▶参加資格 ①15歳以上の町在住・
在勤・在学の方で5人以上のチ
ーム(登録は10人まで)②靴裏が平
らの室内シューズを持参の方
▶競技方法 参加チーム数によりト
ーナメント戦及びパート別リーグ戦
▶申込み 代表者会議時にて受付
▶代表者会議・抽選会
5月22日(木)19:00 ~
保健センター2階研修室
問 町体育協会サッカー部
加藤宅 ☎(61)3643

第26回 町民女子バレーボール大会

▶とき 6月15日(日)9:00 ~
▶ところ 国府小学校体育館
▶参加資格 町在住、在勤、在学の
女子
▶競技規則 平成26年度全国家庭
婦人バレーボール連盟ママさんバ
レーガイドラインによる9人制
競技
▶チーム編成 監督1人、副監督1
人、選手12人
▶申込期限 6月6日(金)
▶代表者会議・抽選会 6月9日(月)、
19:00 ~ 保健センター2階研修室
問 町体育協会バレーボール部
箕島宅 ☎(73)0076

第2回 町長杯 グラウンドゴルフ大会

▶とき 5月22日(木)9:00 ~ 12:00
▶ところ 大磯運動公園
(雨天の場合5月23日(金))
▶対象 町内在住、町老人クラブ連
合会会員
▶参加費 100円
問 福祉課 ☎内線302

スポーツ物品をお貸しします

町では、スポーツ物品の貸し出し
を行っています。利用をご希望の方
はお問い合わせください。(数に限り
があります。)

▶貸出物品の例
ユニカール、グラウンドゴルフ、
ドッチビー、フラフープ、ピブス等
問 スポーツ健康課 ☎内線324

太陽光発電システム& LPガス

見積
無料

●太陽光のご用命は、私共にお任せ下さい。
●キッチン、お風呂、洗面、トイレ リフォームも承ります。

あなたの暮らしにクリーンエネルギー http://www.yamatolpg.co.jp 大磯町大磯1156
大和株式会社 ☎0463-61-0522

B型肝炎給付金請求

昭和23~63年までの集団予防接種によって
B型肝炎ウイルスに感染した方、およびその方
から母子感染した方は、政府から最大3600万円
の給付金を受けられる可能性があります。



無料電話相談を実施中です。
お気軽にご連絡ください。



弁護士吉岡津

マイタウン法律事務所
0120-918-862

茅ヶ崎駅
徒歩3分

横浜弁護士会所属
弁護士法人マイタウン法律事務所
茅ヶ崎事務所
茅ヶ崎市元町4-1 山ロビル2階

火事と救急 3月の出動状況

消防車… 28件 (火災出動0、救助出動0、その他出動28)
救急車… 130件 (急病84、交通事故12、一般負傷22、その他12)

ゆずります! ゆずってください!
不用品登録情報

○ **ゆずります**

哺乳瓶他一式(未開封)、卓上ミシン、二人掛ソファとオットマン(足のせ)、折りたたみベッド、シングルベッド、インクジェットプリンター、ベビーベッド、ハイローチェア、レッグマジックサークル(健康器具)

○ **ゆずってください**

自転車(ママチャリ)、大型スーツケース

▶ **不用品の登録やあっせん受付**
8:30~17:15 (土・日・祝日は除きます)
不用品登録状況はホームページでもご覧いただけます。また、電子申請でも受付しています。

問 町民課 ☎内線237

会議開催のお知らせ

教育委員会定例会

5月22日(木) 9時~
郷土資料館

問 学校教育課 ☎内線322

農業委員会総会

5月23日(金) 13時30分~
役場本庁舎 4階第2委員会室

問 農業委員会 ☎内線358

☆ **おあしす24健康おおいぞ開催日程 (5月)** ☆

「忍び寄る筋肉減少症(サルコペニア)についてのお話」と「私の筋肉は大丈夫?」筋力チェックと体操を行います!!



「いそべえ」

日にち	時間	会場
7日(水)	10:00~12:00	黒岩公民館
9日(金)	10:00~12:00	西小磯東老人憩の家
12日(月)	10:00~12:00	馬場老人憩の家
13日(火)	10:00~12:00	中丸会館
14日(水)	10:00~12:00	山王町常会場
	13:30~15:30	南本町会館
16日(金)	13:30~15:30	ふれあい会館
	10:00~12:00	寺坂老人憩の家
21日(水)	13:30~15:30	西久保福祉館
	10:00~12:00	南下町公民館
23日(金)	10:00~12:00	国府新宿福祉館
	13:30~15:30	東町福祉館
26日(月)	10:00~12:00	月京会館
	10:00~12:00	北下町福祉館
28日(水)	13:30~15:30	生沢会館
	13:30~15:30	長者町老人憩の家
30日(金)	13:30~15:30	

問 スポーツ健康課 ☎内線310

問

産業観光課

☎内線248

終電の行きし線路を照らし出す
保線作業に聖夜更けゆく

西行祭歌詠短歌 一般の部
鎌倉市 丹羽 美智子

(評) 聖夜はクリスマス・イヴ。街は華やかなイルミネーションに彩られ、着飾った人たちが行き交います。一方で、街の暮らしを支える名もなき働き手がいるのです。この歌には労働に対する畏敬の念が紛れもありません。テーマとしては、珍しくないのですが、終電の行った後の保線作業という場の設定が、非凡です。また、「線路を照らし出す」という表現が、空間の広がりを出しています。

(西行祭選者 柳 宣宏)

今月の短歌

204

相談の案内 [5月]

相談名	相談内容等	とき	ところ	相談窓口・主管課
行政相談	行政や特殊法人に対する要望や苦情	8日(木)13時~16時	福祉センター「さざれ石」	町民課 ☎(61)4100 内線237
人権相談	憲法で保障されている人権への侵害に関する相談	15日(木)13時~16時	※法律相談の予約は毎月1日からです。(1日が土・日・祝の場合は、翌日または翌々日)	
法律相談	相続・離婚・金銭貸借・暴力傷害・債権・債務等、日常生活の中の法的な問題	8日(木)、15日(木)13時~16時(予約制1回30分以内)		
消費生活相談	物品、サービス等の契約に関するトラブル、解約手続き、商品や訪問販売に関する苦情等	月~金 9時30分~16時 (ただし、祝日及び年末年始は除く)	平塚市消費生活センター ☎(21)7530 ※無料の駐車場はありません。	
		月~金 9時30分~19時 土日祝 9時30分~16時30分	かながわ中央消費生活センター ☎045(311)0999	
		(ただし、年末年始及び施設管理上実施できない日を除く)		
電話教育相談	不登校・いじめ等 電話・来所相談 対象…園児・児童・生徒と保護者	毎週月曜日~金曜日 (ただし、祝日及び年末年始は除く) 9時~正午/13時~16時30分	大磯町教育研究所 教育相談窓口	☎(60)3670
こころの健康相談	心の悩みや病気で困っている方やその家族を対象に精神科医が相談を受けます。 (引きこもりやアルコール等の相談も含む)	お問い合わせください。 13日(火)、20日(火)、28日(水) 13時30分~16時30分(予約制)	平塚保健福祉事務所	☎(32)0130 内線272
もの忘れ・認知症相談	認知症の治療や対応の仕方について精神科医が相談を受けます。	お問い合わせください。 16日(金)13時30分~16時30分(予約制)		
障がい者虐待相談	障がい者虐待に関する相談や通報	24時間対応	障害者虐待防止センター	☎(70)1177
児童虐待相談	児童虐待に関する相談	毎週月曜日~金曜日(ただし、祝日は除く) 8時30分~17時15分	児童虐待相談ホットライン	☎(70)1065
高齢者介護相談	高齢者の介護に関する相談		地域包括支援センター	☎(61)9966
心の保健相談	心の悩みや病気で困っている方の社会参加・社会復帰支援の相談	毎週水曜日、第1第3土曜日 13時30分~15時(予約制)	障害福祉センター	☎(73)4530

※平成25年度から社会福祉協議会の心配事相談は廃止となりました。

気象情報
3月

最高気温 20.5度 最低気温 -1.0度 平均気温 9.6度
総雨量 122.0mm

わが家のアイドル

丸山 みづほちゃん
平成 25 年 1 月 26 日生
巧さん、希実さんの長女



人に出会うと、嬉しくてニコニコと笑う明るい子♪歩くのが上手になったから、たくさんお散歩に行こうね!

※このコーナーに登場してくれるお子さんを募集しています。

☎ 政策課 ☎ 内線207



みんなでつくろう! Oisoレシピ

Vol. 13

新食感 大学芋風スイートポテト

中学2年生の作品
(応募当時)

さつまいもはアクがあるので水にさらすなど、出来上がって食べたときにはわからないひと手間が加わり、料理が出来ているということを感じました。

材料 (2~3人分)

- ・ さつまいも 250g
- ★干しぶどう 適量 ★ラム酒 適量
- ★シナモンパウダー 小さじ1
- ★生クリーム 大さじ1
- ・ 春巻きの皮 4枚 (4等分に切る)
- ◆薄力粉 大さじ1 ◆水 適量
- ・ メープルシロップ 大さじ5
- ・ 揚げ油 適量



作り方

- ① さつまいもはよく洗い、2cm幅の半月切りにして水にさらす。
 - ② ◆を粘りが出るまでよく混ぜ、小麦粉のりを作る。
 - ③ ①をぬれたまま耐熱ポウルに入れてラップをかけ、電子レンジで5~6分加熱する。やわらかくなったら水気を切り、熱いうちにマッシャーでつぶす。
 - ④ ③に★の材料を入れて混ぜ、春巻きの皮にのせて包み、②をぬって留める。
 - ⑤ ④を180度の揚げ油できつね色になるまで揚げて油を切る。
 - ⑥ 別のフライパンにメープルシロップを入れて火にかけ、煮立ってきたら⑤を一気に入れて1分ほどからめる。火を止めてクッキングシートにのせて冷めたら出来上がり。
- ※小・中学生によるOisoレシピ集は町のホームページからダウンロードできます。また、保健センターでも配布しています。

☎ スポーツ健康課 ☎ 内線309



●西小磯の菜の花と東海道線

4/4 西小磯 (☎ 西村さん撮影)

カメラスケッチ

☎ 広報カメラマン撮影



●ダイヤモンド富士

4/6 虫窪 (☎ 高田さん撮影)



●花水川沿いの桜

3/30 (☎ 杉崎さん撮影)



●大磯小学校の入学式

4/7 大磯小学校 (☎ 上田さん撮影)



●大磯市

3/16 大磯漁港 (☎ 奥野さん撮影)

町の人口と世帯 4月1日現在

人口 32,523 (− 2) 男 15,860 (− 2) 女 16,663 (± 0)
世帯 12,790 (+47) () は前月比