



納

奉

納

奉

平成二十八年五月吉日

# 中崎町政3期目がスタート

## 「信頼」と「つながり」のまちづくりへ

大磯町長

中崎久雄

新年あけましておめでとうございます。

町民の皆さんにおかれましては、平成31年の新春を夢と希望の中にお迎えのことと心からお慶び申し上げます。

昨年11月に行われた町長選挙におきましては、多くの皆さんからご支援をいただきました。引き続き、町政の舵取りを担わせていただくことになり、大磯町長としての責任の重さを身にしみて感じております。

3期目のスタートとなる今年、2期8年で積み上げてきた取組みをより良いものへと磨き上げていくとともに、これまで育んできた取組みを実現させるために、強い信念を持ち、やり遂げていく決意です。

ここ数年、町は大きく変化してきています。全国的に問題となっている人口減少や少子高齢化という町としても乗り越えなければならぬ大きな課題があります。この課題の解決に向け、引き続き「交流人口の増加と定住人口の安定化」をめざし、これまで築き上げてきた皆さんとの「信頼」と「つながり」をさらに大切にして、共に課題と向き合い、そして乗り越え、誰もが生き生きと暮らせる活力あるまちづくりをめざし、すべての世代の皆さんへの心配りと目配りを忘れず、これまで同様に「継続性」、「一貫性」を持ち、3期目も大磯の未来、次世代へつなげていくまちづくり、そして町の発展に力を注いでまいります。

また、今年には新天皇の即位や新元号の制定が予定され、新しい時代に突入する節目の年でもあります。平成最後の町長として、また、新しい時代の最初の町長として、町民の皆さんとともに新しい大磯町の幕開けにふさわしい第一歩を踏み出す年にできればと強く思っています。

結びに、今年一年が皆さんにとりまして、健康で幸多き飛躍の年となりますよう、お祈り申し上げます。そして、年頭のごあいさつとさせていただきます。



▲12月17日(月)に執り行われた登庁式の様子

町政の発展に尽力

## 町条例表彰者が決定

受賞おめでとうございました

大磯町表彰条例に基づき、町政の発展に寄与された方に対する表彰が決定しました。

多年にわたる町政へのご尽力とご功績に感謝申し上げます。



杉山 レイ子 さん  
(国府新宿・元大磯二宮  
交通安全母の会会長)

問 政策課  
☎ 内線 213

## 神奈川県知事表彰

受賞おめでとうございました

高橋英俊さん（高麗）が多年にわたり、交通指導員として交通安全指導に尽力された功績が認められ、神奈川県知事表彰を受賞されました。これからの、ますますのご活躍を期待します。



高橋 英俊 さん

問 町民課  
☎ 内線 237

## 関東管区暴力追放功労者表彰

受賞おめでとうございました

多年にわたり暴力団排除活動に尽力された功績により、大磯・二宮地区暴力団排除対策推進協議会会長の三宮健司さん（生沢）が関東管区暴力追放功労者表彰を受賞されました。

これからの、ますますのご活躍を期待します。



三宮 健司 さん

問 危機管理課  
☎ 内線 241

## 神奈川県青少年指導員表彰

受賞おめでとうございました

多年にわたり青少年指導員活動に尽力された功績が評価され、元大磯町青少年指導員の織戸明さん（寺坂）が神奈川県青少年指導員表彰を受賞されました。

これからの、ますますのご活躍を期待します。



織戸 明 さん

問 生涯学習課  
☎ 内線 323

大磯町議会議長

## 関 威 國



新年明けましておめでとうございます。町民の皆さんにおかれましては、お健やかに新春をお迎えのことと、心からお慶び申し上げます。また、日ごろから大磯町議会に対しまして、深いご理解とご協力を賜り、厚くお礼申し上げます。

さて、昨年11月の選挙で3期目に継承された首長のもと、大磯町行政が12月にスタートいたしました。また、町議会におきましても、2名の議員が加わり、新たな体制でスタートいたしました。町民の負託を受けた議員としての自覚を忘れずに、その職責を果たしてまいります。

皆さんご存じのとおり、本年は平成の時代から新たな時代となります。「平成」には「国の内外、天地とも平和が達成される」という思いが込められていると言われております。近年変化する世界情勢や各地で多発する自然災害を考えますと、いつの時代にも平和であり続けるために取り組むべき課題はたくさんあると考えます。

平成22年から開催している議会報告会は8年が経過いたしました。近年では、より多くの方にご参加いただくために、開催方法や運営方法などについて見直しを行っております。町民の皆さんの意見をしっかりと聞くとともに、様々な課題に向き合い、町民の福祉の向上と持続的で豊かなまちづくりを実現できるよう、政策提言につなげていきたいと考えております。

末筆ながら、皆さんのご健勝とご多幸を祈念いたしまして年頭のごあいさつとさせていただきます。

# 農業を楽しむために

# 知恵を学ぶ

100歳まで楽しめる農業と  
鳥獣害対策を学ぼう



いくつになっても健康で農業を続けていきたい。無理なく楽しく農業を続けられる秘訣について講習会を開催します。また、その秘訣は鳥獣害対策にも効果があります。ぜひご参加ください。

▼対象者 町内在住在勤の方  
(事前申込み不要)

▼その他 動きやすい服装でお越しください。剪定ばさみをお持ちの方はご用意ください。

※荒天時は、内容を変更して開催します。

- ▼とき 1月15日(火)  
9時30分～12時
- ▼ところ 西久保179(西久保福祉館から案内看板を出します)
- ▼内容 果樹の剪定・仕立て方(キウイ、カキ、ウメ等)

- ▼とき 2月5日(火)  
9時30分～12時
- ▼ところ 大磯運動公園南駐車場入口
- ▼内容 ミカンの剪定、野菜畑の栽培管理



## なぜイノシシ・シカが出るの？ 鳥獣害対策講習会

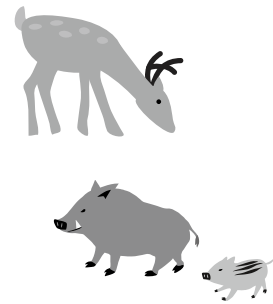

### ■平成30年度連続講習会

in 生沢・寺坂地区

6月と9月の講習会で学んだ内容をふまえて、今後、地域でどのように対策を進めていったらよいか、地域の皆さんで話し合いを行います。また、鳥獣害対策の実践作業を行います。

- ▼とき 2月3日(日)  
9時～12時
- ▼ところ 寺坂老人憩の家
- ▼内容 対策方法の復習と今後に向けた話し合い
- ▼とき 2月3日(日)  
13時30分～16時
- ▼ところ 生沢1071-1
- ▼内容 対策の実践作業
- ▼とき 2月4日(月)  
9時30分～12時
- ▼ところ 寺坂376(果樹畑)
- ▼内容 対策の実践作業

### ■フLOORアップ講習会

過去に開催した地区をフLOORアップする講習会を行います。

地区	日時	内容	集合場所
虫窪・黒岩・西久保地区 (平成29年度実施地区)	1月14日(月・祝) 9:00～12:00	これまでの振り返りと今後に向けた話し合い	虫窪老人憩の家
	1月14日(月・祝) 13:30～16:00	環境整備の実践	西久保117(果樹畑)
	1月15日(火) 13:30～16:00	地域環境の点検	虫窪老人憩の家
	1月16日(水) 9:30～12:00	地域環境の点検	黒岩公民館
西小磯西地区 (平成28年度実施地区)	2月4日(月) 13:30～16:00	環境整備の実践	西小磯3048(水田)

#### 【講習会全体について】

- 対象者は町内在住在勤の方で、事前申込みは不要です。講習会の対象地区外の方も参加可能です。
- 荒天時は、屋外での実習は内容を変更して開催します。
- はじめての方にも参考になる内容になっていますので、ぜひご参加ください。



問 大磯町有害鳥獣対策協議会  
産業観光課 ☎内線262

## 文化財消防訓練を実施します

1月26日は「文化財防火デー」です。町では平成21年3月の旧吉田茂邸の焼失を受け、毎年、文化財消防訓練を実施し、貴重な文化財の防火に努めています。

消防車の放水訓練や文化財等の搬出訓練、消火訓練などを文化財管理者、消防署・消防団と一緒に取り組みます。



- ▶とき 1月12日(土) 10時~10時30分
  - ▶ところ 慶覚院(高麗2-9-48)
- ※荒天時や警報発令、火災・災害が発生した場合は、中止します。

☎生涯学習課 ☎内線323、消防署 ☎(61)0911

## 消防出初式 開催

新春を迎え、消防職員、団員の士気高揚と職務遂行への決意を新たに、消防出初式を開催します。

当日は、消防車両部隊の観閲、消防業務に係る表彰及び感謝状の贈呈、大磯マーチングバンド・国府中学校吹奏楽部・大磯高校SF研究部・消防団員による演技等を行います。



- ▶とき 1月6日(日) 10時~
  - ▶ところ 大磯運動公園多目的グラウンド(荒天時中止)
- ※当日8時に消防団員招集のためサイレンが鳴りますので、災害と間違えないようにお願いします。

☎消防総務課 ☎(61)0911

## 大磯一周駅伝大会の開催に伴う交通安全のお願い

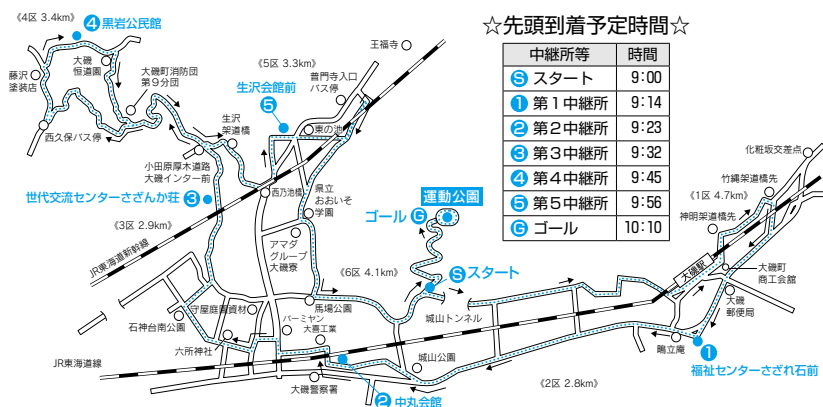

1月20日(日)は、コース周辺の混雑が予想されます。交通安全にご協力をお願いします。

※運動公園や役場本庁舎駐車場の駐車スペースに限りがありますので、応援には徒歩や自転車、公共交通機関をご利用ください。※応援される方は、マナーに気をつけて、沿道から盛大な声援や拍手をお願いします。※参加チームは、町ホームページで確認できます。

☎スポーツ健康課 ☎内線324

◎椅子に座っている時間は立つ、歩くなどに比べて腰への負担が大きくするため、座ってテレビを見る時間を見直しましょう。

◎「コグニサイズ」という足踏みなど簡単な運動と認知課題(計算やしりとりなど)を組み合わせた手法が注目されています。歩く脳トレと言われる「スクエアステップ」も同様です。◎日々の食事には、買い物・調理の段取り・盛付け・片付けなど多くの過程に予防の要素があります。

◎ウォーキングもお勧めですが、歩数だけでなく会話をしながらゆっくり歩くことも効果があります。人との会話は相互通行で臨機応変に対応するため、脳が忙しく働きます。地域の集まりなどにも積極的に参加して会話の機会を設けてください。

◎「脳トレドリル」などは、楽しみながら続けられそうなものを選んでみましょう。日常とは違う、新しいことへチャレンジングの効果があります。

◎体力を維持し、会話を楽しむために、よく噛んで食べ、歯や口の健康を大事にしましょう。

◎「脳トレドリル」などは、楽しみながら続けられそうなものを選んでみましょう。日常とは違う、新しいことへチャレンジングの効果があります。

◎「脳トレドリル」などは、楽しみながら続けられそうなものを選んでみましょう。日常とは違う、新しいことへチャレンジングの効果があります。

◎「脳トレドリル」などは、楽しみながら続けられそうなものを選んでみましょう。日常とは違う、新しいことへチャレンジングの効果があります。



人生、百年時代を楽しむために

保健師です

# 確定申告のお知らせ

## 確定申告の期間

所得税・復興特別所得税

2月18日(月)～3月15日(金)

## 贈与税

2月1日(金)～3月15日(金)

## 個人消費税

1月4日(金)～4月1日(月)

## 申告に関する提出・相談

平塚市庁舎1階多目的スペース

2月14日(木)～3月15日(金)

※2月24日(日)、3月3日(日)

は臨時開設。

提出・相談は9時～17時

※相談受付は16時まで

税理士会が行う無料申告相談

1月30日(水)、31日(木)

午前の部 9時30分～12時

午後の部 13時～15時30分

場所 保健センター

## 確定申告等の作成案内

国税庁ホームページ「確定申告等作成コーナー」で申告書の作成ができます。

事前に近隣の税務署でID・パスワードを取得すれば、作成した申告書をe-Taxで送信できます。

http://www.nta.go.jp/

## 確定申告の送付

平成30年分の確定申告書は、

1月下旬の発送予定です。

## 確定申告書の窓口配布

税務署では1月4日(金)、

役場税務課窓口及び国府支所では1月25日(金)から配布します。

## マイナンバーについて

提出の際には個人番号カード

または通知カード・身元確認書類の提示または写しの添付が必要です。

※代理・郵送、もしくは税務署以外で提出する場合、本人確認書類の写しの添付が必要です。

医療費控除の手続きについて

領収書の提出が不要となり、代わりに「医療費控除の明細書」の添付が必要となります。

※医療保険者から交付を受けた医療費通知を添付すると、明細の記入を省略できます。

※医療費の領収書の添付または提示によることもできます。

## 町への受付の日程は広報2月号に掲載します。

平塚税務署 ☎(22)1400

作成コーナーヘルプデスク ☎0570(0)5901

税務課 ☎内線253

おむつ代が確定申告で控除されます

6か月以上寝たきりの状態で常時紙おむつの使用が必要と認められた場合、費用を医療費控除に含めることができます。

▼必要な書類

①医療機関が発行する「おむつ使用証明書」

要介護認定主治医意見書で尿失禁が確認できる場合、「おむつ使用証明書」に代わり、高齢福祉係で交付する「内容確認証明書」で代用できます。

②「医療費控除の明細書」

平成29年分から、領収書の提出に代わり、「医療費控除の明細書」の添付が必要です。

寝たきり高齢者等の障害者控除対象者認定書の発行

障害者手帳をお持ちでない要介護認定を受けている65歳以上の方で、寝たきりや認知症により障がい者等に準ずると認められた方に、「障害者控除対象者認定書」を発行します。確定申告の際に障害者控除を受けることができます。

▼対象となる方

要介護2以上で町が知的障害者及び身体障害者に準ずると認められた方(状態確認が必要となります。お問合せください)。

問 福祉課 ☎内線302

# 固定資産税の手続きは必ず

固定資産税に関し、次に該当する方は、1月31日(木)までに手続きをお願いします。詳細は、お問合せください。

内容	必要な手続き
納税義務者が亡くなった場合(相続登記が未完了の場合のみ)	相続人代表者指定届の提出
町外にお住まいの納税義務者が住所等を変更された場合	変更後の住所等が記載された書面の提出 ※任意の様式で可。運転免許証等の写しを添付
共有固定資産の共有代表者を変更する場合	共有代表者変更届の提出
登記されている家屋を取り壊した場合(滅失登記が未完了の場合のみ)	家屋滅失届の提出
登記されていない家屋を取り壊した場合	
登記されていない家屋を取得し、または名義を変更する場合	未登記家屋所有者(変更)届出書の提出
家屋を平成30年中に新增築し、町の家屋調査を受けていない場合	税務課への連絡
土地や家屋を新たに住宅として使用することとした場合	住宅用地申告書の提出
住宅として使用していた土地や家屋を別の用途で使用することとした場合	
償却資産を所有している場合	償却資産申告書の提出 ※該当の事業者には、用紙等を郵送します。
耐震改修、バリアフリー改修、省エネ改修または長期優良住宅にかかる固定資産税の減額の特例措置を受けようとする場合	各種申告書の提出 ※要件等については、お問合せください。

問 税務課

☎内線255

# 図書館・郷土資料館だより

図書館 問・申 ☎(61)3002  
 休館日 1/1～4・7・15・21・28  
 郷土資料館 問・申 ☎(61)4700  
 休館日 1/1～4・7・15・21・28

## 図書館情報

### 亥年生まれの作家・著名人特集

今年が亥年です。亥年生まれの著名人は、歌手の宇多田ヒカル、山口百恵。作家では、辻仁成、宮本輝、畠中恵、角野栄子や西村繁男。図書館では、作品の特集をして本・CDの展示・貸出しをします。皆さんのご来館をお待ちしています。

### CD総選挙 上位3作品のCDが決まりました!

平成30年10月25日～11月25日に開催した「CD総選挙」。候補作品10点のうち、皆さんの投票によって決定した上位3点を購入予定です。

- 一位 デイズニー・ヴィランズ・ソングス・コレクション
- 二位 NHK大河ドラマテーマ音楽
- 三位 週刊少年ジャンプ50th Anniversary BEST

### 11月11日(日)開催 第17回 大磯図書館まつり報告

第17回大磯図書館まつりには、1,495人の来場者があり、いそちゃん募金には、56,587円のご協力がありました。

大磯図書館まつり実行委員会では、この募金で児童書を購入し、図書館に寄贈する予定です。

### 夜、ぬいぐるみは何をしているんだろう...「ぬいぐるみのおとまり会」

大好きなぬいぐるみのお友達を図書館にお泊まりさせてみませんか。  
 ▼とき ①1月26日(土) 16時～16時30分 おはなし会・いってらっしゃいタイム  
 ②1月27日(日) 10時～14時 おかえりなさいタイム。

#### ▼ところ 図書館本館

▼内容 ①おはなし会にぬいぐるみと一緒に参加して、ぬいぐるみを図書館に預けてください。②時間内にお迎えに来ていただき、ぬいぐるみの選んだ本を借りて、ぬいぐるみの様子を撮影した写真のプレゼントを受け取ってください。  
 ▼対象 小学生  
 ▼定員 20人 (先着順)  
 ▼申込み 1月6日(日)～、カウンターにて受付



ぬいぐるみの様子(昨年)

### 文学散歩

明治150年 松本順と大磯の別荘銀座を歩く

▶とき 2月2日(土) 13:30～16:00

▶ところ 図書館本館 小会議室

▶参加費 500円

▶定員 20人(先着順)

問NPO法人大きなおうち

☎・FAX (61)3805 遠藤

## 郷土資料館情報

### 旧吉田茂邸講座 「吉田茂を読む」

#### 第3回を開催します

全3回にわたり、吉田茂に関連する図書を読み、吉田茂の生涯について理解を深める講座を開催します。当館学芸員による解説のほか、参加者で自由に感想を語り合います。

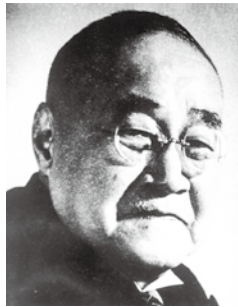

#### 第3回の内容

▼テキスト 吉田健一『父のこと』(中公文庫、2017刊)のうち「Ⅱ 大磯清談」

▼とき 2月2日(土)

午後1時30分～2時間程度

▼ところ 旧吉田茂邸研修室

▼定員 20名(申込み制、先着順)

▼参加費 500円(旧吉田茂邸入館料として)

▼申込み 1月8日(火)から、電話で名前、住所、電話番号をお知らせください。

※第1回、第2回に参加していない方も参加可能です。また、事前にテキストを各自でご用意ください。

### 郷土資料館のご案内

新年、あけましておめでとうございます。郷土資料館は昨年で30周年を迎えました。新たな年を迎えるにあたり、改めて郷土資料館の活動をご紹介します。

#### 郷土資料館の活動

郷土資料館は、県立大磯城山公園内にある町営の博物館です。「湘南の丘陵と海」をテーマに、大磯町と周辺地域に関する考古、歴史、民俗自然の資料を収集、保管、調査、展示しています。

#### 常設展示

郷土資料館にご来館いただくと、いつでも必ずご見学いただける展示室です。収集した資料を展示し、大磯町の歴史や自然環境を紹介しています。

▼ところ 大磯町西小磯446-1 県立大磯城山公園内

▼とき 午前9時～午後5時

入館は午後4時30分まで

※原則、毎週月曜日、毎月1日は休館日です。

#### 主な展示資料

- ・町内から出土した縄文土器、横穴墓の模型
- ・アオバトの剥製
- ・左義長などの祭礼に関する資料
- ・城山荘軸組模型など

本年も、郷土資料館の活動にご理解・ご協力のほど、よろしくお願ひします。



# 大磯の

# 左義長

1月10日(木)～12日(土)  
道きり・七所参り・オカリコ  
1月13日(日)

セエトバレエ  
18時30分頃 点火  
19時頃 ヤンナゴッコ

問 生涯学習課 内線 323  
産 業観光課 内線 334

「大磯の左義長」と言われて、一般的に皆さんが思い浮かべるのは燃え盛るサイトではないでしょうか。北浜海岸に立ち並ぶサイトに一斉に火が付き、砂浜が照らし出される様子は、見る人たちに強烈な印象を与えますが、実は燃え盛るサイトは「大磯の左義長」のほんの一部でしかありません。

前年の十二月八日に行われる「一番息子」、サイトに利用する松を準備する「松買い」、それぞれの地区の境を示し、祭りの場を準備する「道きり」、子どもたちが小屋に籠る「お仮屋」、地域の人々が下町の道祖神を巡る「七所参り」など、道祖神に関係した小正月の一連の行事が、「大磯の左義長」として国指定重要無形民俗文化財に指定されています。

「ヤンナゴッコ」も、「大磯の左義長」を形作る行事のひとつです。この行事は、木製のソリについた綱を浜方と陸方とで引き合う行事で、浜方にはふんどし姿の若い衆が、陸方には地域の方が参加します。浜方が海の中にソリを引き入れます。陸方ではソリを陸に上げようと、引っ張りますが、若い衆も簡単には陸には上げさせません。何度か綱の引合いを演じた後、ヤンナゴッコのソリは砂浜に引き上げられます。



地域を二分して行われる綱引きは、全国各地の農村や漁村で行われています。これらの行事は一年間の収穫を占う行事として行われており、綱引きに勝った側に豊作や豊漁がもたらされるといわれています。「ヤンナゴッコ」も最後には必ず陸方が勝つことから、ふんどし姿の若い衆は海から引き上げられる魚を横したものといわれ、占いという形を取りながら大漁を祈願する行事だと考えられています。



# 任期付職員を募集

職 種	①育児休業代替任期付職員（保育士）、②育児休業代替任期付職員（事務職） ③任期付短時間勤務職員（事務職A）、④任期付短時間勤務職員（事務職B）
人員／給与	各職種若干名／町給与規定による
業務内容	①保育園または幼稚園での保育業務 ②③一般行政事務 ④教育相談及び教育研究所の運営業務
受験資格	①は保育士の資格及び幼稚園教諭の免許を有する人 ④は小中学校校長等の経験を有し、地域の教育事情に職見のある人
勤務形態等	勤務時間：①・②週38時間45分勤務、③・④週31時間勤務（土・日・祝日の出勤や時間外勤務等も有） 勤務場所：本庁舎または町内の公共施設
任用期間	①・②2019年4月1日以降、職員の育児休業の取得状況に応じて採用されます。（任期は職員の育児休業期間等に応じて設定されます）、③・④2019年4月1日（月）～2020年3月31日（火）（任用期間満了の翌日から最長で2年間まで延長となる場合もあります。）
提出書類	・採用試験申込書（写真1枚貼付）1通 ・小論文（800字以上1,200字以内） ・保育士免許証の写し（①を応募する方のみ）
申込み	1月15日（火）～1月28日（月）（土日を除く）8:30～12:00、13:00～17:15 ※本人が直接持参（申込先：町役場3階総務課）
選 考	一次：小論文試験 二次：個人面接（一次選考合格者に通知）、2月中旬～下旬に実施予定
受験案内	受験案内は、町のホームページからダウンロードするか、総務課窓口でも配布しています。
問 合 せ	総務課 ☎内線210

## スポーツ推進委員の募集

4月からスポーツの実技指導や各種スポーツ事業などを行うスポーツ推進委員を募集します。

**要件** 2019年4月1日現在、満20歳以上で町内在住、在勤の方。町のスポーツ推進に参画する意欲があり、熱意を持って職務を遂行することができる方。

**主な活動行事** ユニカール大会、大磯チャレンジフェスタ、大磯一周駅伝大会、湘南国際マラソン

**採用期間** 2年

**採用予定数** 若干名

**受付期間** 1月4日（金）～1月31日（木）

**提出書類** 応募用紙に必要事項を記入の上、提出。（担当課窓口及び町ホームページからダウンロード可）（郵送可）

**その他** 受付期間終了後、面接日時を連絡します。詳細は、お問合せください。

問・申 スポーツ健康課 ☎内線324



みんなの応募を待ってるべえ

## 生涯学習館臨時職員を募集

**勤務地** 生涯学習館

**内容・条件** 受付、清掃、管理等の作業ができる方（毎月のローテーションによる月11日程度の勤務）

**採用予定期間** 4月1日から1年間

**採用予定数** 若干名

**受付期間** 1月15日（火）～30日（水）まで

**提出書類** 市販の履歴書（写真貼付）1通（郵送可）

**その他** 募集受付期間終了後、面接日時等を連絡します。勤務内容、給与等その他詳細は、お問合せください。

問・申 生涯学習課 ☎内線323

## 町臨時職員を募集

町では、臨時的な業務等が発生したときに、任期を定めて仕事をしていただく臨時職員の制度があります。随時、登録を受け付けています。

**職種** 一般事務、土木作業員、保育士、保健師等

**内容** 事務（作業）等の補助

**登録期間** 受付日の属する年度内

**提出書類** 町指定の登録書（町ホームページからダウンロード可）

**採用方法** 必要が生じた場合に、登録者の中から採用を行います。受付順ではありません。

**勤務条件等** 面接時に説明。

問・申 総務課 ☎内線210

# 子育て支援総合センター (めばえ)からのお知らせ

問・申

子育て支援総合センター

☎ (71) 3377

休館日 1/1～3・6・13・14・20・27

(日・祝日・年末年始)

## 子育て支援総合センター(めばえ)

イベント	対象	日程	時間	備考
ママと一緒に おはなしタイム	未就学児と 保護者	1/8 (火)	11:00～11:30	おはなしボランティア「まめの木」によるおはなし会です。 ☑不要
お誕生会		1/16 (水)	11:00～11:30	出し物：パネルシアター「ふしぎなポケット」 プレゼント：バースデーカード(お子さんの手形・足形を押して) ☑不要
子ども発達相談員 (心理士)の育児相談	未就学児の 保護者	1/23 (水)	10:00～11:00	お子さんの発育や発達で心配なことをお気軽にご相談ください。 ☑不要
保健師の育児相談		1/25 (金)	11:00～12:00	
親子製作	未就学児と 保護者	1/21 (月) ～2/2 (土)	10:00～15:00	節分にちなんだ製作を親子で作ってみませんか？ ☑不要
母親講座 「利き脳お片付け」	0歳～小学2年生 までのお子さんをお 持ちの保護者	2/5、12、19 いずれも 火曜日 ※1回のみ 受講も可能	10:00～11:30	リバウンドのないお片付け。自分に合った片付け方を学び、心地 よい生活を送りましょう。 定8名 講師：林 ミナ氏(財団法人日本ライフオーガナイザー 協会認定) 内容：①あなたの利き脳は？②価値観の違いを理解し よう③仕組みづくりの方法 ☑1/15(火)～ 保育は4か月～

## 東部つどいの広場(生涯学習館 1階 研修室)

イベント	対象	日程	時間	備考
お誕生会	未就学児と 保護者	1/11 (金)	11:00～11:30	☑不要
ママと一緒に おはなしタイム		1/22 (火)	11:00～11:30	☑不要
保健師の育児相談	未就学児の 保護者	1/29 (火)	11:00～12:00	☑不要
親子製作	未就学児と 保護者	1/21 (月)以降 の東部つどい の広場開催日	10:00～15:00	☑不要

## 東部つどいの広場(保健センター 2階 運動指導室)

イベント	対象	日程	時間	備考
子ども発達相談員 (心理士)の育児相談	未就学児の 保護者	1/7 (月)	11:00～12:00	☑不要
親子製作	未就学児と 保護者	1/21 (月)以降 の東部つどい の広場開催日	10:00～15:00	☑不要

※定員がある講座は先着順となります。

☑申込み 定員

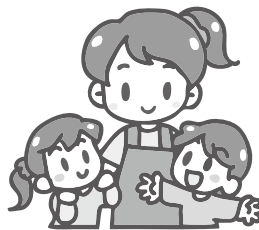

## 子育て支援総合センターで働く 臨時職員を募集

職種 子育てコンシェルジュ

内容 子育て支援総合センターめばえ広場で  
子育て支援サービスの案内及び育児相談業務  
等

条件 保育士資格、幼稚園教諭等の免許を有  
する方

採用予定期間 4月初旬～平成32年3月下旬  
まで(更新する場合あり)

採用予定数 若干名

受付期間 1月25日(金)まで(郵送可)

提出書類 町指定の登録書(町ホームページ  
からダウンロード可)、保育士証または教諭  
免許状の写し

面接予定日 2月下旬頃を予定

その他 勤務内容・給与等その他詳細は、お  
気軽にお問合せください。

【幼稚園】  
子育て支援課 ☎内線317  
【小学校・中学校】  
学校教育課 ☎内線322

問  
国府中学校視聴覚室  
1月18日(金) 15時～  
大磯中学校視聴覚室  
1月18日(金) 14時30分～  
国府小学校第1家庭科室  
2月1日(金) 10時20分～  
大磯小学校家庭科室  
2月1日(金) 10時20分～  
大磯小学校第1家庭科室  
2月1日(金) 10時20分～

大磯小学校第1家庭科室  
2月1日(金) 10時20分～  
大磯小学校家庭科室  
2月1日(金) 10時20分～  
大磯小学校第1家庭科室  
2月1日(金) 10時20分～  
大磯小学校家庭科室  
2月1日(金) 10時20分～  
大磯小学校第1家庭科室  
2月1日(金) 10時20分～

大磯幼稚園2階ホール  
1月30日(水) 13時30分～  
大磯幼稚園2階ホール  
1月30日(水) 13時30分～  
大磯幼稚園2階ホール  
1月30日(水) 13時30分～  
大磯幼稚園2階ホール  
1月30日(水) 13時30分～

たかとり幼稚園1階ホール  
1月30日(水) 13時30分～  
たかとり幼稚園1階ホール  
1月30日(水) 13時30分～  
たかとり幼稚園1階ホール  
1月30日(水) 13時30分～  
たかとり幼稚園1階ホール  
1月30日(水) 13時30分～

※就学通知書が届いていない場  
合にはお問合せください。  
大磯幼稚園  
1月30日(水) 13時30分～  
大磯幼稚園  
1月30日(水) 13時30分～  
大磯幼稚園  
1月30日(水) 13時30分～  
大磯幼稚園  
1月30日(水) 13時30分～

町立小・中学校入学説明会  
町立幼稚園入園説明会  
4月に町立小・中学校、町立  
幼稚園の入学(入園)説明会を  
実施します。  
小・中学校に入学予定のご家  
庭には、12月下旬に就学通知書  
を送付しています。説明会当日  
は、就学通知書を忘れずにお持  
ちください。  
※就学通知書が届いていない場  
合にはお問合せください。

# 情報コーナー

役場 ☎61-4100 FAX61-1991

時とき 持ち物  
場ところ 締切り  
費費用 申込み  
定定員 問合せ

## 大磯コミュニティ・カレッジ

時①1月10日(木) ②2月7日(木)  
いずれも14時30分～16時30分  
場エリザベス・サンダース・ホーム地域交流スペース  
演目①「幸福」の社会学～人老い易く、シニアに成り難し～ ②音の文化誌～東西比較文化考～  
講師①濱口 晴彦氏(早稲田大学名誉教授、大磯コミュニティカレッジ学長) ②佐野 清彦氏(鎌倉NPO地球音楽園音楽芸術監督)  
定30人(先着順) 費1,000円(資料代)  
問・申 こみゆにてー・パティオ海鈴 ☎070(3526)7310 富山

## 和食料理教室「きほんのき」

簡単な実習をしながら和食の基本をマスターし、和食を子どもたちに伝えましょう。  
時1月29日(火)10時～正午  
場保健センター1階保健指導室  
内容野菜をフル活用しよう  
定20人(先着順) 費400円(材料費他)  
持エプロン、三角巾、手ふきタオル、筆記用具 締1月22日(火)  
その他ボランティアによるお子さんの見守りあり(要予約)  
問・申 スポーツ健康課 ☎内線319

## 大磯町・二宮町

### 在宅医療多職種連携講演会

時2月3日(日)14時～15時30分  
場保健センター2階研修室  
内容町民講座 認知症を知ろう!  
講師内門 大丈氏 対象中郡在住の方  
定80人 費無料  
申1月4日(金)～1月25日(金)  
電話・FAX(FAXで申込みの場合は①氏名(ふりがな) ②住所 ③電話番号を記載)  
問・申 福祉課 ☎315 FAX(61)6002

## 鷗立庵1月のイベント

○座禅  
時1月19日(土)13時30分～14時30分  
講師豊田 素道氏(慶林寺住職)  
定10人(要予約)  
費500円(入庵料込)

○写経  
時1月23日(水)13時30分～15時30分  
講師佐々木 義正氏(妙大寺住職)  
定10人(要予約)  
費1,200円(入庵料込)  
持書道セット

○伝筆(つてふで)教室  
温かみのある文字が書けるようになる筆文字教室です。  
時1月27日(日)10時30分～正午  
講師宮前 礼子氏  
対象 中学生以上  
定20人(要予約)  
費3,500円(入庵料、材料費込み)  
※2回目以降は別途材料費

○片瀬こま大会 in 鷗立庵  
時2月16日(土)10時～正午  
荒天時中止(小雨決行)  
講師片瀬こま保存会  
対象小学生以上  
費300円(付き添い別途入庵料)

問・申 鷗立庵 ☎(61)6926

## 第11回 花とみどりのフォトコンテスト入賞作品展

県立都市公園・自然公園を対象とした「花とみどりのフォトコンテスト」で入選した作品を展示します。  
時1月5日(土)～14日(月・祝)  
場日三井別邸地区北蔵ギャラリー  
費無料  
問大磯城山公園 ☎(61)0355

## 講座・催し

### 第24回大磯町中学生英文朗読大会

時1月19日(土)9時30分～11時30分  
場大磯中学校視聴覚室  
内容大磯・国府中学校両校の2年生の代表グループが、英語の授業などで練習した英文を発表します。  
問学校教育課 ☎内線340

### 大きなおきな写真の発表会

時1月22日(火)～27日(日)  
初日 正午～、最終日 16時まで  
場図書館本館2階展示コーナー  
問・申 大磯楽写会 ☎(72)6185 芥川

### 大磯で婚活交流会

時1月20日(日)10時～15時30分  
場鷗立庵ほか  
内容陶芸体験イベント、交流会  
対象45歳までの独身男女  
定20人(男女各10人)(先着順)  
費男性6,000円 女性4,000円  
申ホームページから申込み。  
<http://shonan-kizuna.com/>  
問・申 湘南ウエディングサポート ☎042(719)0921  
産業観光課 ☎内線334

### 生涯学習サロンII

#### 川柳入門講座 全3回

あなたも句作のポイントを学んで川柳を作ってみませんか。  
時1月22日、29日、2月5日(火)3回とも13時30分～15時30分  
場生涯学習館講習室  
講師原 新平氏(二宮川柳会講師、吟社「路」同人)  
対象町内在住在勤の方  
定30人 持筆記用具  
申1月7日(月)から電話またはEメール(氏名、住所、電話番号を明記)  
問・申 生涯学習課 ☎内線329  
[kouza@town.oiso.kanagawa.jp](mailto:kouza@town.oiso.kanagawa.jp)

### 邸園コンサート

男女のデュオ「Puppies(パピーズ)」による懐かしい昭和歌謡コンサートどなたでもどうぞ  
時1月20日(日)14時～15時  
場日吉田茂邸地区管理休憩棟 費無料  
問大磯城山公園 ☎(61)0355

## 万病は背骨から

神経・骨格・筋肉を的確に検査し、無理なく年齢症状に合わせて、筋肉の緩和操作、骨盤、背骨、各関節の矯正施術をいたします。

- 腰痛・脚痛 ●頭痛 ●首・肩・背中コリ痛 ●関節痛
- 内臓痛 ●スポーツ痛 ●体質・体型改善、他症状

**+** 大磯カイロフラクティック院

**TEL&FAX 0463-61-8804** 予約制

受月～金 9:00～20:00 土曜日 9:00～18:00 休 日曜日  
大磯町大磯1009 ISOビル2F 大磯駅前正面 <http://nttbj.itp.ne.jp/0463618804>



## お知らせ

### iPhoneを使って生活習慣改善

#### プログラムを体験してみませんか？

生活習慣改善プログラムを1月下旬から約5週間体験していただくものです。プログラムを終了された方には、2,000円の電子ギフト券をお渡しします。参加を希望される方は、事前説明会の参加が必須です。

**時** 1月16日(水) 14時～15時30分

**場** 保健センター

**対象** 特定健診を11月までに受診され、「健康診断結果のお知らせ」で保健指導階層化レベルの判定が「情報提供レベル」となっている方

**費** 無料

**持** iPhone、健康診断結果のお知らせ

**申** 次のURLまたはQRコードから申込フォームにアクセスして、申込みください。



<https://medfie.com/kanagawa/>

**縮** 1月11日(金) 正午

**問** 県政策局ヘルスケア・ニューフロンティア推進本部室 ☎045(210)2715

### 成人式を開催します

**時** 1月14日(月・祝)

13時30分～15時30分

**場** 大磯プリンスホテル

**対象** 平成10年4月2日から平成11年4月1日生まれの方

**その他** 欠席された方には、後日記念品をお渡しします。2月28日(木)までに大磯町役場4階、教育委員会生涯学習課にお越しください。

**問・申** 生涯学習課 ☎内線329

## 募集

### 市民農園利用者を募集

**応募条件** 町に住民登録がある方で、農園を管理できる方(町の他の市民農園を利用されていない方)。

1世帯1区画のみ

**募集農園名と区画数** 五反田中(国府本郷)7区画

**利用面積** 約40㎡

**利用期間** 約1年(最長期間は3年)

**年間利用料** 4,000円

**利用開始** 4月中旬

**募集期間** 2月1日(金)～15日(金)

**応募方法** 申込書に、必要事項を記入の上、産業観光課または国府支所に提出してください。(応募多数の場合は抽選) ※申込書は産業観光課窓口、ホームページからダウンロードできます。

**問** 産業観光課 ☎内線263

### 頼朝ゆかりの鎌倉道を訪ねる(2)

**時** 1月26日(土)

9時30分～12時30分(雨天決行)

**受付** 9時・大磯駅前南広場

**コース** 駅前南広場～嶋立庵～妙大寺～白岩神社～金龍寺～旧吉田茂邸(解散)

**定** 80人(抽選)

**費** 500円(保険代、資料代含む)

**申** 往復ハガキに企画名、開催日、住所、氏名、電話番号、人数(2人まで)を明記。ホームページからの申込み可。

**縮** 1月15日(火) 必着

**問・申** 〒255-0003 大磯町大磯995-12-B 大磯ガイド協会

☎(73)8590(平日9～17時)

<http://www.oisoguide.com>

### 大地の恵み誕生の秘密を探る

#### ふらっと旅

**時** 2月9日(土) 9時30分～正午(雨天決行)

**受付** 9時・大磯駅前南広場

**内容** 大磯の地層、段丘、砂丘、化石などを観察しながら、照ヶ崎海岸、大磯丘陵などがいつ頃どのように形成されたかを探る。 **定** 50人(抽選)

**費** 500円(保険代他)

**申** 往復ハガキに企画名、開催日、住所、氏名、電話番号、人数を明記。ホームページからの申込み可

**縮** 1月25日(金) 必着

**問・申** 〒255-0003 大磯町大磯995-12-B 大磯ガイド協会

☎(73)8590(平日9時～17時)

<http://www.oisoguide.com>

### 城山学習講座 ～第2回 バラの剪定・その理論と実際～

バラの剪定や誘引について実技を交えて行う勉強会

**時** 1月13日(日) 雨天決行

**場** 旧吉田茂邸地区管理休憩棟

**講師** 林 勇氏(農学博士)

**定** 30人(受講者は先着順にて決定)

**費** 無料 **申** 電話申込み 12月2日(日)から 9時～16時

**問・申** 大磯城山公園 ☎(61)0355

### パソコン講座(初心者コース)

マウスとキーボードの操作、文字入力、インターネットの閲覧方法、メールの使い方等を学ぶ4回講座です。

**時** 2月7日・14日・21日・28日(木)

各回10時～12時

**場** 生涯学習館1階研修室

**対象** 町内在住・在勤者(全日出席できる方・初めて受講する方優先)

**定** 15名 **費** 無料

**申** 1月7日(月)より(先着順)

**問・申** 生涯学習課 ☎内線329

### 新春ブーメラン初投げ大会

初投げ用、本格ブーメランからソフトブーメラン、Xジャイロを思いっきり飛ばそう!!

**時** 1月13日(日)

**場** 大磯運動公園野球場

**内容** 広々安全な野球場でスカッと爽やかにブーメラン投げを楽しむ。

**講師** 宮田 憲治(大磯運動公園副園長)

**対象** 小学4年生以上 **定** 30人

**費** 300円(当日持参)

(飛行体用無地コピー用紙付き)

**持** 運動できる服装、靴

**申** 1月5日(土)～12日(土)

**その他** 電話で事前に申込みください。(ブーメラン等の即売あり)

**問・申** 大磯運動公園 ☎(61)8822

### 骨太プラスワン研修会

#### 転倒予防の足づかいと膝痛改善

**時** 2月7日(木) 13時30分～15時

**場** 保健センター2階研修室

**講師** 橘高 靖子氏(日体協運動指導員・スポーツプログラマー)

**費** 200円(保険・資料代)

**持** 水筒・動きやすい服装で **申** 不要

**問** おおいそ骨太体操ボランティアの会事務局 ☎(61)9294

### 男性料理教室

#### ～初めての方大歓迎!～

**時** ①1月15日(火) ②2月19日(火)

10時～13時

**場** 保健センター1階保健指導室

**対象** 男性 **定** 20人(先着順)

**費** 1回800円(材料費、保険代)

**持** エプロン、三角巾、手ふきタオル、筆記用具 **縮** 1月10日(木)

**問・申** 町食生活改善推進団体

☎(61)6026 高橋

### 和風作り教室

**内容** 和風作り教室・凧上げ

**時** 2月11日(月・祝) 10時～2時間程度(荒天時、和風作りのみ) **定** 10組20人

**応募要件** 小学生及び保護者(原則、大人・子ども各1人のペア参加)

**場** 大磯港湾管理事務所

**費** 1組1,000円(材料費、保険代含む。当日徴収) 1人増える毎に500円

**申** 往復ハガキに、参加者全員の住所、氏名、生年月日、連絡先を明記。

(1月25日(金)必着)

〒255-0003 大磯町大磯1398-18

大磯港湾管理事務所内「大磯港みなとまちづくり協議会事務局」あて

**問** 大磯港みなとまちづくり協議会事務局(産業観光課内) ☎(61)5719

### 火事と救急 11月の出動状況

消防車…24件(火災出動0、救助出動1、その他出動23)

救急車…138件(急病90、交通事故8、一般負傷26、その他14)

## スポーツ大会の結果

### 第48回 町民武道大会

#### 【柔道】

時11月3日(土・祝)

場町立武道館

#### ▼小学生低学年の部

優勝 渡邊 信悟

#### ▼小学生中学年の部

優勝 小宮 思保

#### ▼小学生高学年の部

優勝 平瀬 永喜

#### ▼中学生の部

優勝 南 公輝

#### ▼高校生・一般の部

優勝 小木曾 貴博

#### ▼女子の部

優勝 濱名 杏子

#### 受身コンテスト(優秀賞)

平瀬 永喜・太幡 祐希

井上 悠馬・菅野 和人

問町体育協会柔道部

☎(61)8649 久保田

#### 【剣道】

時11月3日(土・祝)

場大磯小学校

#### ▼小学生低学年の部

優勝 阿久津 将煌

#### ▼小学生高学年の部

優勝 林 直太郎

#### ▼中学生男子の部

優勝 市川 唯月

#### ▼中学生女子の部

優勝 高部 愛

#### ▼一般の部

優勝 吉川 誠

問町体育協会剣道部

☎(61)0533 大塚

#### 【空手道】

時11月4日(日) 場大磯小学校

#### ～組手の部～

#### ▼小学1、2年生の部

優勝 小林 玲偉

#### ▼小学3、4年生の部

優勝 井上 瑠偉

#### ▼小学5、6年生の部

優勝 丸山 啓途

#### ～形の部～

#### ▼小学1、2年生の部

優勝 小澤 心乃葉

#### ▼小学3、4年生の部

優勝 野島 岳人

#### ▼小学5、6年生の部

優勝 高橋 呂依

問町体育協会空手道部

☎(72)4698 渡部

### 第67回 秋季議長杯争奪野球大会

時9月2日(日)～11月25日(日)

場大磯運動公園

#### ▼Aクラス

優勝 山王サンライズ

#### ▼Bクラス

優勝 大磯町役場

問町体育協会野球部

☎(61)1401 鳥野

### 平成30年度 子育てに関わるボランティア等研修会参加者募集

時2月6日(水) 14時～16時

場保健センター2階研修室

講師黒部 喜子氏(平塚市立保育園元園長)

内容地域の子育ての応援に参加したい方どなたでも受講できます。

申・問子育て支援総合センター

☎(71)3377

## スポーツ

### 子どもスポーツチャレンジ事業 キッズバドミントン教室

時2月16日(土) 10時～正午

場国府中学校体育館

対象町内在住、在学の小学4～6年生

定12人(先着順)

講師町体育協会バドミントン部

費無料

持動きやすい服装、タオル、飲み物、シューズ(上履き)

締1月31日(木)

問・申スポーツ健康課 ☎内線324

### 坂本トレーナー監修!

#### 第3回 ランニング教室

今年こそ運動習慣を身に付けたい方へ歩き方から指導します。

時1月27日(日)

場大磯運動公園～ポートハウステルがさき

内容ストレッチ、動きづくり、体調に合わせて4km～8kmラン

講師藤原 岳久(藤原商会代表、シューズアドバイザー)

対象成人男女 定30人

費1,500円当日持参(教材、参加賞)

持運動できる服装、靴

申1月5日(土)～26日(土)電話でお申し込みください。

締1月26日(土)

問・申大磯運動公園管理棟

☎(61)8822

### 太極拳初心者講習会

健康で楽しい太極拳を体験してみましょう。

時1月16日・23日(水)、2月6日・20日(水) 13時～15時

場福祉センターさざれ石2階

講師日本武術太極拳連盟公認指導員

費300円/回

持上履き・タオル・飲み物・運動ができる服装

申・問町体育協会太極拳部

☎(72)0434 重村

☎(61)1793 中沢

### 県立総合職業技術校4月生後期募集

実施校東部総合職業技術校、西部総合職業技術校

募集期間・申込1月7日(月)から2月4日(月)までに住所地を管轄するハローワークで事前手続

募集案内・入校申込書ハローワーク等で12月下旬から配布。

問県産業人材課 ☎045(210)5715

### 大磯オープンガーデン2019

#### 参加者募集!!

大磯オープンガーデンに参加いただけるお庭・お店・畑を募集します。玄関先に飾るコンテナ1つでも参加できます。

開催日4月26日(金)、27日(土)、28日(日)、5月10日(金)、11日(土)、12日(日)

参加方法・オープンガーデン：お庭の公開(4月のみ、5月のみの参加可)

・ストリートガーデン：お庭を道路からのみ公開(4・5月共通のみ)

・店さきガーデン：お店をコンテナなどで飾る店舗、事務所など

・花販売・生産

・フィールドガーデン：花を植えている畑

締1月31日(木)まで

問おおいそオープンガーデンホーム運営委員会事務局(町商工会内)

☎(61)0871 FAX(61)3897



### 大磯アフタヌーンティー2019

#### 参加店募集!!

今回で5回目となる「大磯アフタヌーンティー」に参加いただける町内の飲食店を募集いたします。

開催日4月26日(金)、27日(土)、28日(日)、5月10日(金)、11日(土)、12日(日)

参加方法オープンガーデン来場者に対する「オリジナルメニュー」等の提供(4・5月共通のほか4月のみ、5月のみも受け付けます。)

※メニュー金額は設定いたしません。

※営業時間は各店舗で設定可。

締1月31日(木)まで

問産業観光課 ☎内線334

## 気象情報

11月

最高気温 21.7度 最低気温 7.3度 平均気温 14.8度

総雨量 21.5mm

## 振り込め詐欺にご注意を!!

警察官や銀行関係者などを装い「あなたのカードが偽造されて使用されている」などのお金の話が出たら即、警察へ通報してください。



年末は振り込め詐欺が増える季節です。電話機に自動通話録音機を設置したり、家族や周りの人とのコミュニケーションを密にするなどして、振り込め詐欺被害に遭わないよう、気をつけましょう。

### 架空請求にもご注意ください!!

身に覚えのないハガキや封書が届いた場合には、「無視をする!」「連絡しない!」ことが鉄則です。

問 町民課 ☎ 内線237  
大磯警察署 (72)0110

## 会議開催のお知らせ

### 教育委員会定例会

1月17日(木) 9時30分～

町立図書館 2階大会議室

問 学校教育課 ☎ 内線328

### 農業委員会総会

1月25日(金) 13時30分～

役場本庁舎 4階第2委員会室

問 農業委員会 ☎ 内線358

## ～1月の“おあしす”開催日程のお知らせ～

日	時間	会場	テーマ
10日(木)	10:00~11:30	生沢会館	気持ちよく歌って脳の活性化! ~声楽家と一緒に歌いましょう~
11日(金)	10:00~11:30	保健センター	測ってみよう体組成! ~あなたの筋肉量は大丈夫?~
	13:30~15:00	東町福祉館	大好評!「自分の身体を変える3回シリーズ」その1 ~理論編~
15日(火)	10:00~11:30	馬場老人憩の家	認知症の予防は認知症を知ることから
16日(水)	10:00~11:30	山王町常会場	健康寿命の鍵を握る食べものと食べ方! ~フードモデルを使って管理栄養士がお伝えします~
17日(木)	10:00~11:30	南下町公民館	栄養素の効果的な摂り方 ~栄養士による食材の栄養素を最大限に利用する方法~
18日(金)	10:00~11:30	西小磯東老人憩の家	認知症の予防は認知症を知ることから
22日(火)	10:00~11:30	国府新宿福祉館	老若男女に役立つ! 骨粗鬆予防法 ~運動編~
23日(水)	10:00~11:30	保健センター	測ってみよう血管年齢! ~血管は若返らせることはできる?~
	10:00~11:30	北下町福祉館	老若男女に役立つ! 骨粗鬆予防法II ~もっと運動編~
28日(月)	10:00~11:30	月京会館	楽しもう! 歩く脳トレ・スクエアステップ
29日(火)	10:00~11:30	高麗区民会館	老若男女に役立つ! 骨粗鬆予防法 ~運動編~

問 スポーツ健康課 ☎ 内線310

### 問 産業観光課

☎ 内線334



(評) 直球勝負、ど真ん中のストライクという歌。「きみ」が教室の向こうで誰かと話している、あるいは自分に話しかけてきた、その声を聴くだけでうれしくなるのです。「きみ」のことが大好きなのです。そして、これが私の初恋なんだと宣言したのが下句です。思い切りのいい、若々しい歌です。飾りのない素直な心が好感を呼びます。

(西行祭選者 柳 宣宏)

名取市立第二中学校 荒川 茉莉亜

君の声聞いてるだけでしあわせだ  
こんな感情きつと初めて

## 今月の短歌

260

## 相談の案内[1月]

相談名	相談内容等	とき	ところ	相談窓口・主管課
行政相談	国の行政機関の業務全般に及び要望や苦情	10日(木) 13時~16時 (受付15時30分まで)	福祉センター「さざれ石」 ※法律相談の予約は毎月1日からです。 (1日が土・日・祝の場合は、翌日または翌々日) ※駐車場利用不可	町民課 ☎(61)4100 内線237
人権相談	憲法で保障されている人権への侵害に関する相談	17日(木)		
法律相談	相続・離婚・金銭貸借・暴力傷害・債権・債務等、日常生活の中の法的な問題	10日(木)、17日(木) 13時~16時 (予約制 1回30分以内)		
消費生活相談	物品、サービス等の契約に関するトラブル、解約手続き、商品や訪問販売に関する苦情等	月~金 9時30分~16時	平塚市消費生活センター ☎(21)7530 ※無料の駐車場はありません。	
		月~金 9時30分~19時	かながわ中央消費生活センター ☎045(311)0999	
		土日祝 9時30分~16時30分		
電話教育相談	不登校・いじめ等 電話・来所相談 対象…児童・生徒と保護者	毎週月曜日~金曜日 9時~正午/13時~16時30分	大磯町教育研究所 教育相談窓口 ☎(60)3670	
こころの健康相談	心の悩みや病気でお困りの方やご家族を対象として精神科医による相談または家庭訪問を実施します	お問合せください。 8日(火)、15日(火)、29日(火) 13時30分~16時30分(予約制)	平塚保健福祉事務所保健予防課 ☎(32)0130 内線272	
児童虐待相談	児童虐待に関する相談	毎週月曜日~金曜日 8時30分~17時15分	児童虐待相談ホットライン ☎(70)1065	
高齢者総合相談	高齢者に関する相談		地域包括支援センター ☎(61)9966	
障がい者虐待相談	障がい者虐待に関する相談	毎週月曜日~土曜日 8時30分~17時15分	障害福祉センター ☎(73)4530	
		日曜・祝日・夜間【17時15分~8時30分】	大磯町役場 ☎(61)4100	
心の保健相談	心の悩みや病気で困っている方の 社会参加・社会復帰支援の相談	毎週水曜日、第1第3土曜日 13時30分~15時(予約制)	障害福祉センター ☎(73)4530	

\* 祝日及び年末年始は相談を実施していません。また、かながわ中央消費生活センターは、休館日がございます。詳しくは電話にてお問合せください。

防災行政無線ダイヤル

☎ 0120 (83) 0150

防災行政無線で放送した内容を電話で確認できます。

問 危機管理課 ☎ 内線241

みんなでつくろう!  
**電子レンジで簡単!**



**白玉せんべい**

(平成30年度5月幼児おやこクッキングより)

**材料** (6個分)

白玉粉	1/2カップ
水	1/4カップ
塩	少々
しらす	20g

**作り方**

- ① ビニール袋に白玉粉と塩を入れる。耳たぶくらいのかたさになるよう様子を見ながら水を加えて揉む。
- ② 袋から取り出して6等分にして丸める。
- ③ ラップの上に②を間隔をあけてのせ、上からラップをかけて平らに押しつぶす。
- ④ ③にしらすをちらし、ラップをかけずに電子レンジ(600W)で4分ほどカリッとすまで加熱する。



☎スポーツ健康課 ☎内線319

GO TO **東京オリ・パラ** 2020 Vol.10

広がる  
**交流の輪**



S K Yプロジェクトでは、町の子どもたちを中心に、エリトリア、ブータン、ミャンマーへ興味を持ち、交流を深めるための活動を進めています。

6月・7月には、町食生活改善推進団体の協力を得て開発したエリトリア・ブータンの郷土料理レシピを活用した料理教室が行われました。また、9月には、町立国府保育園で、留学生5名と年長児が交流を図りました。園児たちは、一生懸命に練習した現地語のあいさつを披露し、留学生も終始笑顔。一緒に体を動かして遊んだほか、エリトリアの郷土料理の給食を食べ、園児たちにとって、両国の人や文化を身近に感じるひとときとなりました。

今後も、2020年の東京大会に向け、そしてその先にもつながるような、交流の輪を広げる活動を続けます。

☎政策課 ☎内線205

**カメラフケッチ**  
広報カメラマン撮影

- ①和太鼓実演 (11/25 大磯城山公園 上田さん撮影)
- ②5年ぶりのしめ縄交換 (12/10 六所神社 伊福さん撮影)
- ③湘南国際マラソン (12/2 国府本郷 高田さん撮影)
- ④七五三 (11/18 六所神社 杉崎さん撮影)



**町の人口と世帯**  
12月1日現在

人口 31,425 (-34) 男 15,350 (-13) 女 16,075 (-21)  
世帯 12,600 (-14) ( ) は前月比

UD FONT 見やすいユニバーサルデザインフォントを採用しています。