

平成 20 年 版

大 磯 の 統 計

大 磯 町

は し が き

ここに平成 20 年版「大磯の統計」を刊行しました。

本書は、人口・経済・社会および文化などの各分野にわたる基本的な統計資料を集録し、町勢の現状、ならびに最近の推移を明らかにしたものです。

刊行にあたっては、集録した資料をもとに十分に配慮し、編集を行いました。各方面に参考資料としてご利用いただければ幸いです。

おわりに、本書を作成するにあたり、貴重な資料の提供をいただきました関係各位に対し、心から感謝しますとともに、なお一層のご指導、ご協力をお願いいたします。

平成 21 年 5 月

大磯町長 三 好 正 則

凡 例

1. 本書は、大磯町の各分野、各般にわたる統計資料を集録したものです。
2. 資料の編集にあたっては、最近から年度をさかのぼって掲載しました。
3. 資料の出所は、各表の下部に明記しました。(URL については本書発行時現在のものです。)
4. 各表の年次については「何年」とあるのは1月から12月の歴年、「何年度」とあるのは4月から翌年3月までの年度区分です。
5. 数字の単位未満は四捨五入を原則としました。したがって総数と内訳が一致しない場合があります。
6. 統計表中の符号の用法は次のとおりです。

「0」 …… 単位未満

「—」 …… 皆無または該当数字なし

「…」 …… 不 詳

「△」 …… 負 数

「X」 …… 該当数字はあるが発表を差し控えたもの
7. 項番に「—G」とあるのは、同じ項番の統計表のグラフであることを示しています。

目 次

1 土地気象	
1. 地目別面積	1
1-G. 地目別面積の割合	1
2. 位置	1
3. 気象状況	2
2 人 口	
4. 人口と世帯数の推移	3
4-G 1. 人口の推移	4
4-G 2. 世帯数の推移	4
5. 人口の自然動態	5
6. 人口の社会動態	6
5-G. 人口の自然動態	7
6-G. 人口の社会動態	7
7. 年齢（各歳・5歳階級）別、人口異動	8
8. 年齢（各歳・5歳階級）別、男女別人口	9
9. 人口ピラミッド	10
10. 字別人口の推移	11
11. 地区別人口の推移	12
3 国勢調査	
12. 年齢（5歳階級）男女別人口 年次別	14
13. 人口集中地区（DIDs）の人口、人口増減、面積及び人口密度	15
14. 男女別人口及び世帯の種類（2区分）別世帯数	15
15. 配偶関係（4区分）、年齢（5歳階級）、男女別15歳以上人口	16
16. 世帯人員（10区分）別一般世帯数、一般世帯人員及び1世帯当たり人員	17
17. 施設等の世帯の種類（6区分）、世帯人員（4区分）別施設等の世帯数及び施設等の 世帯人員	17
18. 昼夜間人口	17
19. 住居の種類、住宅の所有の関係（6区分）別一般世帯数、一般世帯人員、1世帯当たり 人員、1世帯当たり延べ面積及び1人当たり延べ面積	18

20. 住宅の建て方（7区分）別住宅に住む一般世帯数、一般世帯人員、主世帯の1世帯 当たり延べ面積及び1人当たり延べ面積	18
21. 世帯の家族類型（22区分）別一般世帯数、一般世帯人員及び親族人員 （6歳未満、18歳未満の親族のいる一般世帯）	19
22. 住居の種類、住宅の所有の関係（6区分）別65歳以上親族のいる一般世帯数、一般世帯 人員、65歳以上親族人員、1世帯当たり人員、1世帯当たり延べ面積及び1人当たり 延べ面積	20
23. 住宅の建て方（6区分）別住宅に住む65歳以上親族のいる主世帯数及び主世帯人員	20
24. 年齢（5歳階級）、男女別高齢単身者数	21
25. 夫の年齢（5歳階級）、妻の年齢（5歳階級）別高齢夫婦世帯数	21
26. 常住地又は従業地・通学地による利用交通手段（9区分）	22
27. 流入・流出市区町村別 15歳以上就業者及び通学者	23
28. 産業（大分類）、年齢（5歳階級）別15歳以上就業者（総数及び雇用者）	24
4 事業所	
29. 事業所の推移	25
29-G 1. 事業所数の推移	26
29-G 2. 事業所従業者数の推移	26
30. 経営組織別事業所及び従業者数	27
31. 商業の推移	27
31-G 1. 商業事業所数の推移	28
31-G 2. 商業事業所従業者数の推移	28
31-G 3. 年間商品販売額の推移	29
32. 卸売業・小売業増減率（事業所数、従業者数、売り場面積及び年間商品販売額）	29
5 製造業	
33-G 1. 製造業事業所数の推移	30
33-G 2. 製造業従業者数の推移	30
33-G 3. 製造業現金給与額の推移	31
33. 産業（中分類）別事業所数、従業者数、現金給与額及び原材料使用額等	32
34. 産業（中分類）別在庫額、製造品出荷額等、生産額、付加価値額、粗付加価値額及び 減価償却額	33
35. 設備投資	34
36. 従業者規模別統計表	35

37. 工業用地（従業者30人以上の事業所）	35
38. 用水量（従業者30人以上の事業所）	36
6 農 林 業	
39. 農家数・農家世帯数	37
40. 年齢別農業就業人口（販売農家）	37
41. 年齢別基幹的農業従事者数（販売農家）	38
42. 耕地種類別経営耕地面積	38
43. 経営耕地面積規模別農家数	38
44. 作物別収穫農家数・収穫面積	39
45. 果樹栽培農家数・栽培面積	40
46. 家畜飼養農家数・飼養頭羽数	40
47. 保有山林面積規模別経営体数	40
7 漁 業	
48. 経営体階層別経営体数	41
49. 経営組織別経営体数	41
50. 漁獲量	42
50－G. 漁獲量の推移	42
51. 漁獲金額別経営体数	43
8 社会福祉	
52. 高齢者・年少人口	44
52－G. 高齢者・年少人口割合の推移	44
53. 国民年金の加入状況	45
54. 介護保険要介護（要支援）認定状況	45
55. 拠出年金の受給状況	46
56. 生活保護状況	47
57. 障害者手帳交付状況	47
58. 福祉施設利用状況	48
59. 介護保険サービスの利用状況	49
60. 国民健康保険の給付状況	50
61. 老人保健の医療状況	51

62. 民生委員児童委員数	51
63. 保育園入所状況	52
9 教育・文化・観光	
64. 町立学校等施設状況	53
65～68-G. 児童・生徒数の推移	53
65. 幼稚園の概況（公立＋私立）	54
66. 小学校の概況（公立＋私立）	54
67. 中学校の概況（公立＋私立）	55
68. 高等学校の概況	55
69. 図書の分類別受入冊数・蔵書冊数	56
70. 図書の館別貸出状況	57
71. 図書の業務別受付件数	57
72. 図書館の地区別登録者数	58
73. 文化財一覧表	59
74. 生涯学習施設利用状況	60
75. 宗教法人数	60
76. 観光客と消費額	61
76-G 1. 観光客数の推移	62
76-G 2. 観光消費額の推移	62
77. 観光施設利用状況	63
10 電気・水道	
78. 水道普及率及び給水状況	64
78-G. 人口・水道給水人口の推移	64
11 運輸・通信	
79. 大磯駅乗車人員	65
79-G. 大磯駅乗車人員の推移	65
80. 駅前自転車駐車場利用状況	66
81. 軽自動車保有状況	66
82. 自動車登録状況	67
82-G. 自動車登録の推移	67

83. 郵便配達状況	68
12 交通・災害	
84. 交通事故発生件数	69
84-G. 交通事故発生件数・死傷者数の推移	69
85. 時間帯別交通事故発生件数	70
86. 二輪車事故・歩行者事故等特異事故状況	70
87. 原因別人身交通事故状況	70
88. 犯罪発生件数	71
88-G. 犯罪発生件数の推移	71
89. 消防機械保有状況	72
90. 火災発生状況	72
91. 時間別救急出場件数	73
13 衛生・清掃・環境	
92. 献血供給状況	74
93. 医療施設及び医療従事者数	74
94. 予防接種状況	75
95. 主要死因別死亡者数	76
95-G. 主要死因別死亡割合の推移	76
96. ごみ収集量	77
97. し尿・浄化槽汚泥の搬入量	77
98. ごみ処理量	78
98-G. ごみ処理量の推移	78
99. ごみ焼却施設ダイオキシン類測定状況	79
100. ごみ焼却施設周辺土壌中ダイオキシン類測定状況	79
101. ごみ焼却施設周辺大気中ダイオキシン類測定状況	80
102. 二酸化窒素濃度の推移	80
103. 河川水質調査状況	81
104. 海域水質調査状況	82
14 財 政	
105. 一般会計歳入決算の推移	83
106. 一般会計歳出決算の推移	84

107. 国民健康保険事業特別会計決算の推移	85
108. 老人保健事業特別会計決算の推移	86
109. 介護保険事業特別会計決算の推移	87
110. 下水道事業特別会計決算の推移	88
105-G. 一般会計歳入の割合(平成19年度)	89
106-G1. 一般会計歳出の割合(平成19年度)	89
106-G2. 一般会計歳出決算額の推移	90
107~110-G. その他の会計歳出決算額の推移	90
15 都市計画・道路・公園	
111. 市街化区域及び市街化調整区域	91
112. 都市計画道路	91
113. 用途地域別面積	92
113-G. 用途地域別面積の割合	92
114. 公園緑地	93
115. 運動公園利用状況	94
116. 橋りょう	94
117. 道路現況	94
118. 町道幅員別・橋りょうの延長及び面積	95
119. 公共下水道の普及率	95
16 行政・選挙	
120. 職員数の推移	96
121. 職員の配置	97
122. 戸籍・住民票等発行件数	98
123. 外国人登録国籍別数	98
124. 情報公開運用状況	99
125. 選挙人名簿登録者数	99
125-G. 選挙人名簿登録者数の推移	100
126. 投票区別選挙人名簿登録者数	100
127. 各種選挙執行状況	101
<付録>	
年表	102

大磯町町民憲章

わたくしたちは、高麗、鷹取の山なみや、こゆるぎの浜に象徴される美しい自然と、由緒ある歴史、文化に恵まれた大磯の地を愛し、誇りとし、さらに住みよいまちづくりを目ざして、ここに町民憲章を定めます。

1. 恵まれた自然と伝統を守り、文化の向上に努め、豊かなまちにしましょう。
1. 公聴心と心のふれあいをたかめ、世界に誇れる美しいまちにしましょう。
1. 心とからだをきたえ、健康で働くことを喜びあえる明るいまちにしましょう。

(昭和56年1月1日制定)

●町の鳥

かもめは、昭和59年12月、町のイメージにふさわしい鳥として制定されました。冬鳥として日本各地に渡来し、海岸地帯でよくみかける全長約45cmの鳥です。



▲かもめ

●町の花

はまひるがおは、平成10年2月、大磯町のなぎさのイメージにふさわしい花として制定されました。径4～5cmの薄紅色の花は、漏斗状で筒は太い、海岸の砂浜に生えるつる性の多年草です。



▲はまひるがお

●町の木

豊かな自然に恵まれた大磯にもっともふさわしい町の木が、昭和50年4月に、町民の公募で決定されたもので、高い木ではまつ科の「くろまつ」、低い木では、つばき科の「さざんか」が選ばれました。



▲くろまつ



▲さざんか

大磯町の一日



出生 0.6人

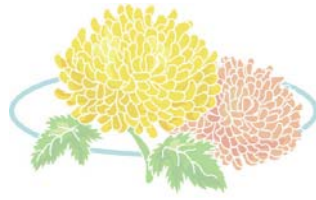

死亡 0.9人



結婚 1.0組

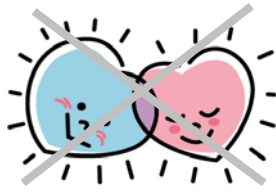

離婚 0.2組



転入 3.6人



転出 3.1人



大磯駅の利用者 7,461人



ごみ収集量 34.3 t



観光客 2,573人



火災 0.02件



交通事故 0.8件



救急車出動 3.8件

1 土地気象

1. 地目別面積

単位:ha

(各年1月1日現在)

年次別	総面積	田	畑	宅地	池沼	山林	原野	雑種地	その他
平成 11年	1,723.0	60.6	320.7	338.8	—	476.3	49.4	177.2	300.0
12年	1,723.0	59.6	320.1	340.3	—	471.9	49.0	177.8	304.3
13年	1,723.0	59.1	316.6	343.3	—	472.1	49.0	179.2	303.7
14年	1,723.0	59.1	314.4	345.1	—	471.5	49.0	179.2	304.7
15年	1,723.0	59.5	314.5	349.8	—	486.0	49.0	162.5	301.7
16年	1,723.0	60.8	319.2	358.0	—	492.9	64.8	205.6	221.7
17年	1,723.0	60.7	317.3	359.8	—	493.6	64.8	206.4	220.4
18年	1,723.0	60.5	316.1	361.1	—	493.5	64.7	206.0	221.1
19年	1,723.0	59.9	313.8	363.2	—	493.5	64.7	206.5	221.4
20年	1,723.0	59.9	311.6	363.9	—	492.5	64.7	206.4	224.0

《資料:税務課概要調書》

1-G. 地目別面積の割合

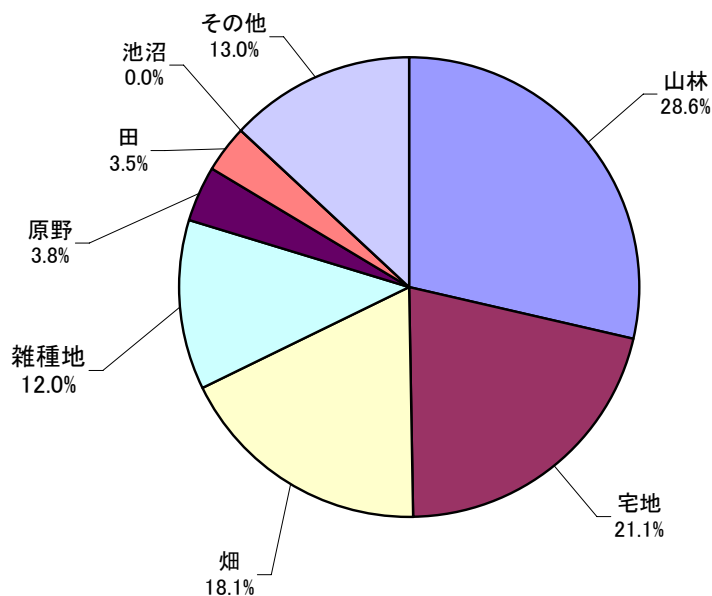

2. 位置

	経度	緯度	東西距離	南北距離
位置	東経139° 18'	北緯35° 18'	約7.6km	約4.1km

《資料:都市計画課》

※経度・緯度は大磯町役場の位置

※東西距離・南北距離はそれぞれ最長部の距離

3. 気象状況

(各年月中)

年 月	平均 温度	平均 湿度	最低 湿度	平均 風速	最大 風速	平均 雨量	最多 風向	天 候			
								晴	雨	曇	雪
	℃	%	%	m/s	m/s	mm/日		日	日	日	日
平成 10年	17.1	70	14	3.1	28.6	3.4	北北東	188	44	132	1
11年	17.3	67	15	3.0	25.9	2.6	北北東	228	36	101	0
12年	16.9	66	12	2.7	27.2	2.8	北北東	191	33	142	0
13年	16.8	68	0	2.1	38.1	3.4	北北東	211	120	33	1
14年	16.0	68.7	13	3.8	34.3	4.7	北北東	214	40	111	1
15年	15.9	68.2	14	2.1	41.1	3.8	北北東	152	46	167	0
16年	16.8	69.6	18	4.0	50.9	4.4	北北東	231	33	101	1
17年	15.6	70.1	19	3.7	31.6	3.1	北北東	222	29	113	1
18年	15.9	70.1	18	3.7	31.9	3.8	北北東	171	31	162	1
19年	16.2	68.4	17	3.7	32.9	3.6	北北東	205	31	129	0
20年	16.0	68.7	16	3.8	33.5	4.7	北北東	214	40	111	1
1月	5.7	55.3	16	3.7	20.7	0.6	北北東	15	2	14	0
2月	5.4	55.0	22	3.9	25.8	1.6	北北東	24	1	3	1
3月	10.4	64.2	26	4.3	29.1	3.2	北北東	22	4	5	0
4月	14.4	69.6	17	4.4	33.5	5.6	北北東	17	4	9	0
5月	17.9	75.5	17	4.6	27.3	9.6	北北東	17	7	7	0
6月	20.4	81.7	43	3.3	22.9	9.0	北北東	8	7	15	0
7月	25.4	81.4	50	2.5	15.1	1.3	南南西	20	1	10	0
8月	26.2	77.3	48	3.5	18.1	9.4	北北東	18	3	10	0
9月	23.7	73.7	31	3.4	30.3	6.4	北北東	15	4	11	0
10月	19.0	66.9	36	3.4	20.3	6.1	北北東	18	2	11	0
11月	13.1	62.5	32	4.0	24.9	2.0	北北東	17	2	11	0
12月	9.8	60.7	19	4.0	24.3	1.7	北北東	23	3	5	0

《資料：消防本部》

(注) 天候は各年月中とも午前9時現在

2 人 口

4. 人口と世帯数の推移

(各年10月1日現在)

年 次	世帯数	人 口			1世帯 あたり人員	男女比 (女100に対し男)
		総 数	男	女		
	世帯	人	人	人	人	人
昭和 5年	2,752	14,266	7,140	7,126	5.18	100.2
10年	2,840	14,396	7,078	7,318	5.07	96.7
15年	3,008	15,506	7,742	7,764	5.15	99.7
25年	4,277	21,595	10,528	11,067	5.05	95.1
30年	4,439	22,231	10,900	11,331	5.01	96.2
35年	4,686	22,278	10,932	11,346	4.75	96.4
40年	5,734	25,024	12,312	12,712	4.36	96.9
45年	6,543	26,154	12,870	13,284	4.00	96.9
50年	7,405	27,866	13,789	14,077	3.76	98.0
55年	8,386	29,931	14,771	15,160	3.57	97.4
60年	9,086	31,211	15,427	15,784	3.44	97.7
平成 2年	9,627	31,599	15,543	16,056	3.28	96.8
7年	10,403	32,285	15,845	16,440	3.10	96.4
12年	11,066	32,259	15,807	16,452	2.92	96.1
13年	11,171	32,290	15,775	16,515	2.89	95.5
14年	11,384	32,441	15,850	16,591	2.85	95.5
15年	11,576	32,551	15,877	16,674	2.81	95.2
16年	11,699	32,499	15,869	16,630	2.78	95.4
17年	11,768	32,590	15,878	16,712	2.77	95.0
18年	11,996	32,722	15,938	16,784	2.73	95.0
19年	12,123	32,776	15,993	16,783	2.70	95.3
20年	12,314	32,837	16,012	16,825	2.67	95.2

《資料:政策課》

(注)昭和25年までは、現在(合併後)の行政区域で修正

(注)平成13年からは神奈川県人口統計調査の数値(ただし平成17年は国勢調査の数値)

4-G1. 人口の推移

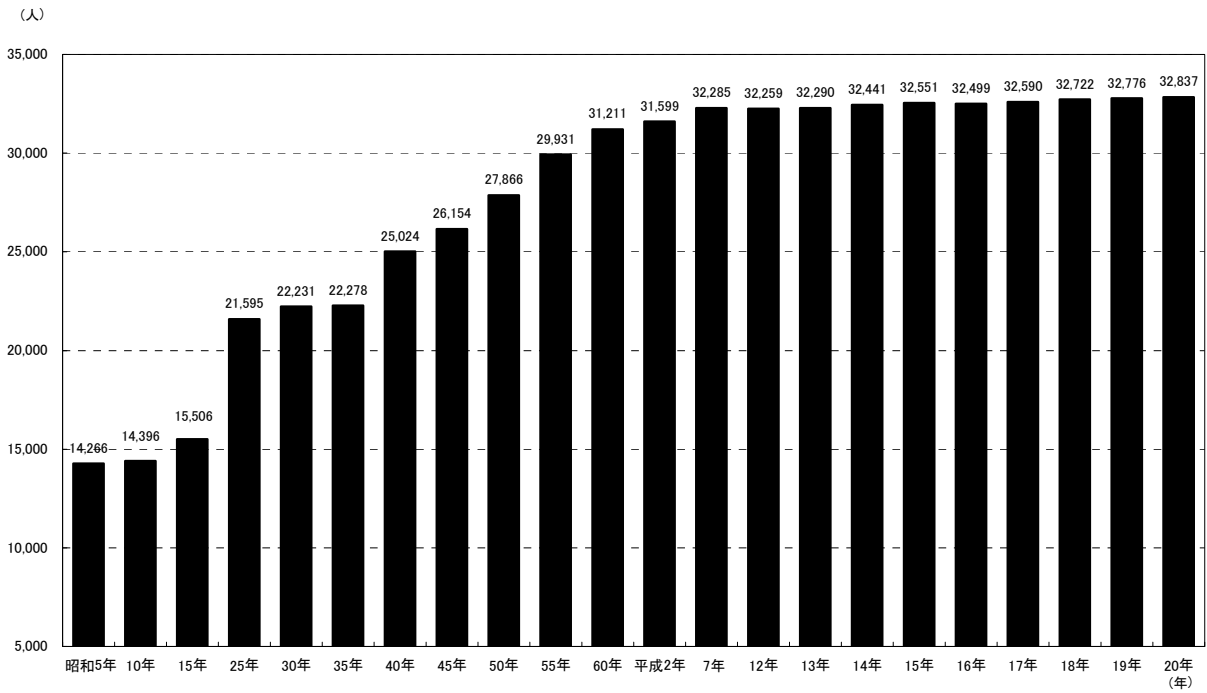

4-G2. 世帯数の推移

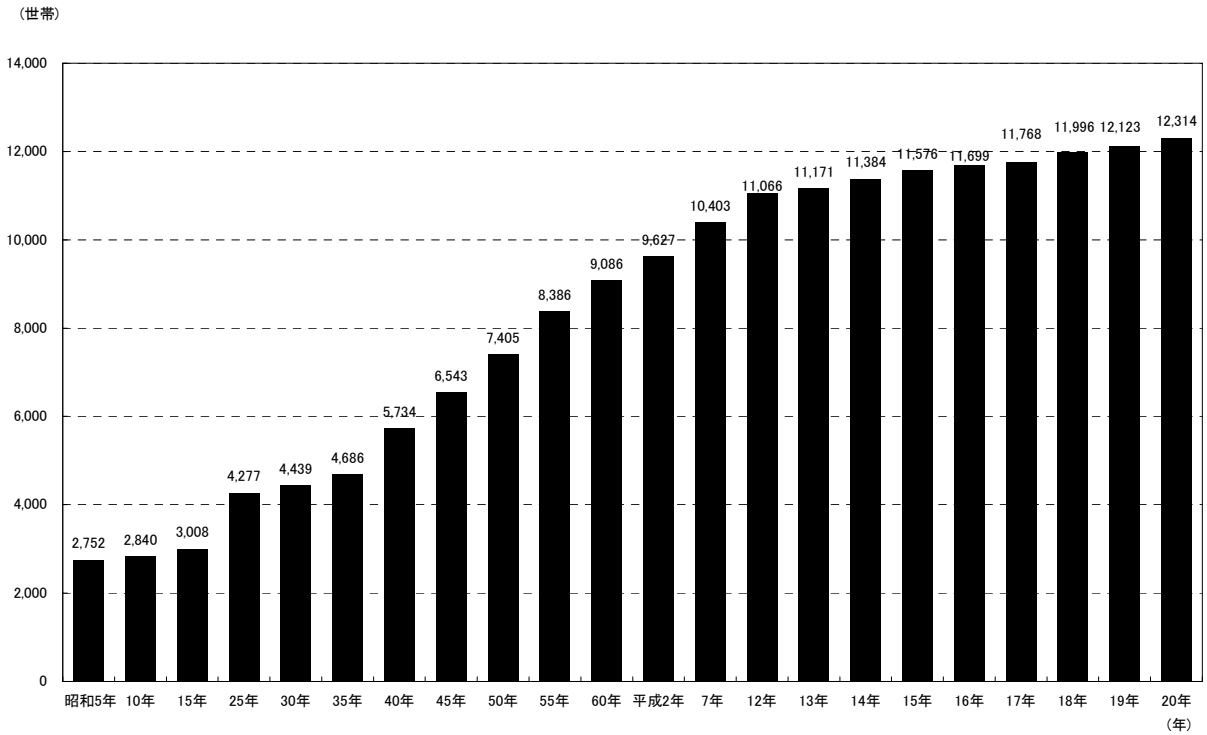

5. 人口の自然動態

(平成20年中)

年 月	婚 姻	離 婚	出 生			死 亡			差 引 増 減
			計	男	女	計	男	女	
平成 11年	441	83	189	90	99	253	135	118	△ 64
12年	437	108	214	115	99	279	156	123	△ 65
13年	449	116	202	105	97	277	159	118	△ 75
14年	406	122	186	103	83	310	179	131	△ 124
15年	384	105	209	98	111	281	160	121	△ 72
16年	405	97	200	101	99	302	161	141	△ 102
17年	380	90	229	109	120	305	176	129	△ 76
18年	389	73	208	101	107	304	144	160	△ 96
19年	397	93	224	129	95	315	148	167	△ 91
20年	374	75	236	120	116	335	164	171	△ 99
1月	36	7	23	14	9	39	22	17	△ 16
2月	38	6	13	5	8	32	13	19	△ 19
3月	30	9	19	12	7	24	13	11	△ 5
4月	38	5	17	11	6	29	14	15	△ 12
5月	31	13	26	9	17	28	16	12	△ 2
6月	36	6	20	7	13	23	9	14	△ 3
7月	32	3	26	12	14	26	12	14	0
8月	26	7	17	7	10	30	19	11	△ 13
9月	16	6	21	14	7	27	10	17	△ 6
10月	39	7	14	7	7	30	13	17	△ 16
11月	24	2	20	11	9	21	11	10	△ 1
12月	28	4	20	11	9	26	12	14	△ 6

《資料：神奈川県人口統計調査、町民課》

(注)婚姻・離婚は大磯に本籍がある者のみ

6. 人口の社会動態

(平成20年中)

年 月	転 入 者 数				転 出 者 数				差 引
	計	他都道 府県から	他市町 村	その他 から	計	他都道 府県へ	他市町 村へ	その他 へ	増 減
	人	人	人	人	人	人	人	人	人
平成 11年	1,590	477	1,039	74	1,413	429	837	147	177
12年	1,602	496	1,011	95	1,672	420	847	405	△ 70
13年	1,728	424	1,216	88	1,562	475	929	158	166
14年	1,698	492	1,093	113	1,409	415	856	138	289
15年	1,573	402	1,097	74	1,377	414	890	73	196
16年	1,529	402	1,052	75	1,341	421	828	92	188
17年	1,505	412	1,006	87	1,212	377	757	78	293
18年	1,579	439	1,071	69	1,340	410	849	81	239
19年	1,475	453	952	70	1,313	430	809	74	162
20年	1,323	406	848	69	1,135	373	692	70	188
1月	82	23	50	9	70	22	45	3	12
2月	125	34	87	4	79	29	45	5	46
3月	196	68	123	5	172	57	104	11	24
4月	160	63	84	13	126	50	74	2	34
5月	78	30	45	3	113	42	66	5	△ 35
6月	102	31	67	4	87	21	62	4	15
7月	103	25	74	4	86	29	49	8	17
8月	76	23	47	6	67	22	35	10	9
9月	86	26	48	12	88	25	55	8	△ 2
10月	121	46	75	0	74	27	41	6	47
11月	99	18	78	3	84	31	50	3	15
12月	95	19	70	6	89	18	66	5	6

《資料：町民課》

(注) 職権で住民票に記載又は消除された者、及び外国人の帰化者は含めず。

5-G. 人口の自然動態

(件・人)

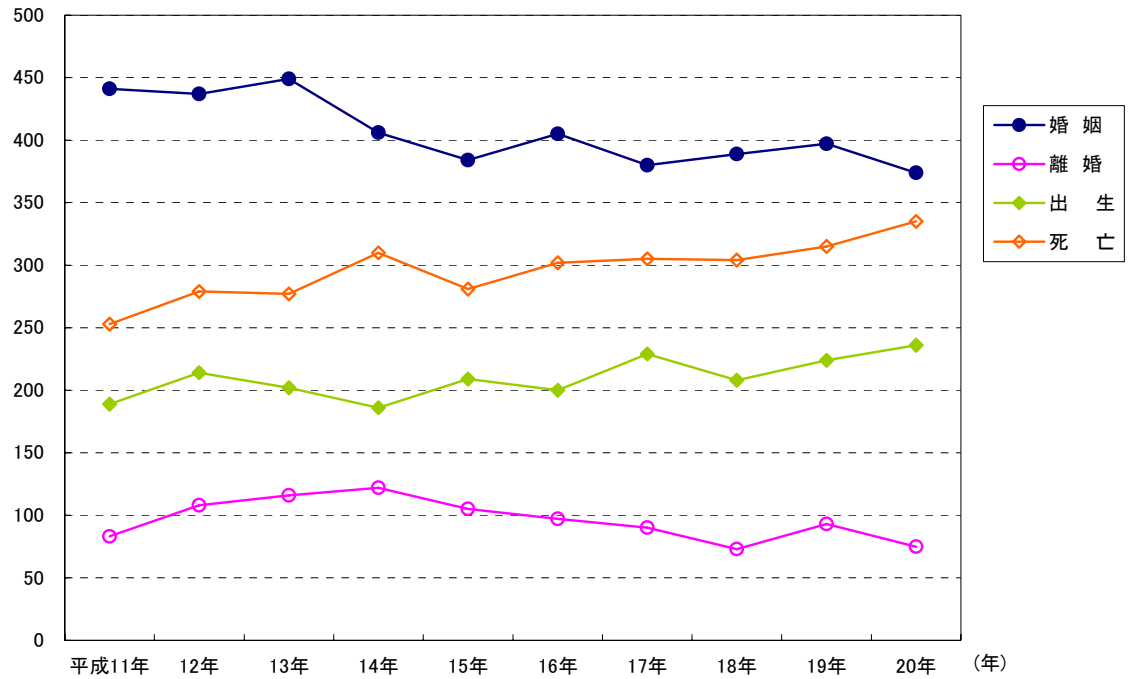

6-G. 人口の社会動態

(人)

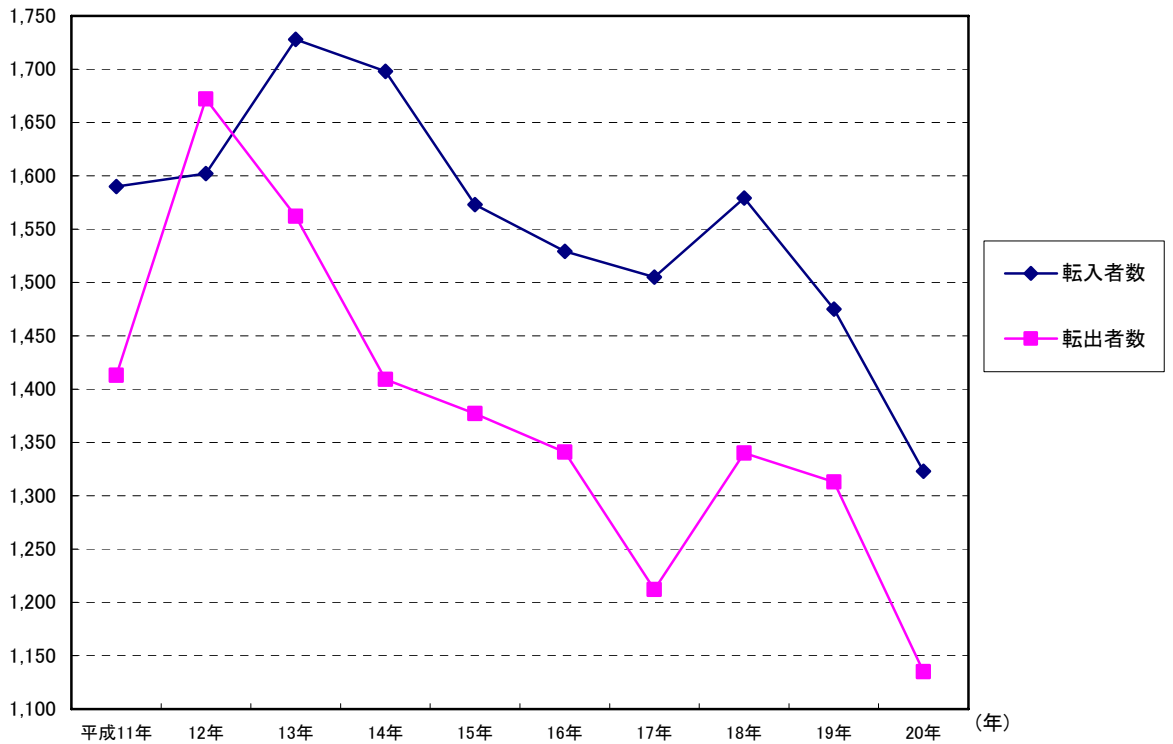

7. 年齢(各歳・5歳階級)別、人口異動

単位:人

(平成20年中)

年 齢	増加人口	自然減 (死亡)	社会増減		年 齢	増加人口	自然減 (死亡)	社会増減	
			転入	転出				転入	転出
総数	75	335	1,374	1,200					
0～4	254	1	101	58	50～54	4	3	47	40
0	226	1	19	4	50	6	0	12	6
1	7	0	26	19	51	1	0	8	7
2	11	0	18	7	52	1	1	10	8
3	4	0	21	17	53	0	2	13	11
4	6	0	17	11	54	△4	0	4	8
5～9	45	1	70	24	55～59	△5	9	49	45
5	14	0	17	3	55	△2	2	8	8
6	14	0	21	7	56	5	0	11	6
7	6	0	10	4	57	0	0	11	11
8	6	1	12	5	58	△8	6	10	12
9	5	0	10	5	59	0	1	9	8
10～14	15	0	35	20	60～64	△5	13	54	46
10	2	0	5	3	60	△1	2	12	11
11	1	0	5	4	61	△2	6	17	13
12	6	0	9	3	62	△7	4	6	9
13	6	0	9	3	63	6	0	13	7
14	0	0	7	7	64	△1	1	6	6
15～19	13	2	52	37	65～69	△7	15	44	36
15	7	0	12	5	65	1	2	11	8
16	0	0	6	6	66	2	3	11	6
17	3	0	8	5	67	△6	2	8	12
18	△3	2	10	11	68	△5	5	6	6
19	6	0	16	10	69	1	3	8	4
20～24	△29	1	120	148	70～74	△32	39	24	17
20	△3	0	8	11	70	△1	3	6	4
21	△3	0	16	19	71	△2	6	7	3
22	7	1	30	22	72	△12	12	3	3
23	△12	0	42	54	73	△10	7	2	5
24	△18	0	24	42	74	△7	11	6	2
25～29	△59	0	177	236	75～79	△41	47	14	8
25	△11	0	36	47	75	△8	9	4	3
26	△17	0	38	55	76	△12	13	2	1
27	△13	0	36	49	77	△1	6	6	1
28	△4	0	40	44	78	△10	10	1	1
29	△14	0	27	41	79	△10	9	1	2
30～34	△5	1	222	226	80～84	△52	51	19	20
30	△11	0	38	49	80	△10	9	4	5
31	7	0	63	56	81	△9	7	4	6
32	△10	0	33	43	82	△10	7	2	5
33	△11	1	42	52	83	△8	12	6	2
34	20	0	46	26	84	△15	16	3	2
35～39	49	0	167	118	85～89	△57	57	11	11
35	8	0	38	30	85	△10	12	4	2
36	34	0	64	30	86	△14	15	3	2
37	△1	0	27	28	87	△15	14	1	2
38	0	0	19	19	88	△9	7	2	4
39	8	0	19	11	89	△9	9	1	1
40～44	30	0	98	68	90～94	△63	61	4	6
40	16	0	29	13	90	△11	12	1	0
41	△5	0	15	20	91	△20	17	0	3
42	3	0	19	16	92	△11	11	2	2
43	4	0	15	11	93	△13	13	1	1
44	12	0	20	8	94	△8	8	0	0
45～49	27	3	64	34	95～99	△27	27	2	2
45	6	3	16	7	95	△6	6	1	1
46	8	0	18	10	96	△10	10	1	1
47	4	0	9	5	97	△5	5	0	0
48	6	0	14	8	98	△2	2	0	0
49	3	0	7	4	99	△4	4	0	0
※ 自然増減:出生者数 236人					100以上	△4	4	0	0

《資料:神奈川県年齢別人口統計調査》

8. 年齢(各歳・5歳階級)別、男女別人口

単位:人

(平成21年1月1日現在)

年齢	計	男	女
総数	32,873	16,039	16,834
0 ~ 4	1,210	620	590
0	250	134	116
1	233	133	100
2	222	116	106
3	250	119	131
4	255	118	137
5 ~ 9	1,415	728	687
5	283	144	139
6	281	143	138
7	265	146	119
8	306	158	148
9	280	137	143
10 ~ 14	1,461	767	694
10	286	147	139
11	304	161	143
12	294	146	148
13	273	142	131
14	304	171	133
15 ~ 19	1,388	712	676
15	298	162	136
16	261	117	144
17	277	153	124
18	275	140	135
19	277	140	137
20 ~ 24	1,546	737	809
20	304	152	152
21	316	154	162
22	305	144	161
23	313	139	174
24	308	148	160
25 ~ 29	1,575	814	761
25	318	179	139
26	303	143	160
27	341	171	170
28	328	172	156
29	285	149	136
30 ~ 34	1,989	1,033	956
30	351	173	178
31	407	207	200
32	379	200	179
33	407	221	186
34	445	232	213
35 ~ 39	2,337	1,154	1,183
35	442	231	211
36	490	228	262
37	471	225	246
38	464	235	229
39	470	235	235
40 ~ 44	2,192	1,161	1,031
40	467	235	232
41	500	265	235
42	354	185	169
43	454	258	196
44	417	218	199
45 ~ 49	1,897	951	946
45	414	223	191
46	395	207	188
47	340	166	174
48	356	186	170
49	392	169	223

《資料:神奈川県年齢別人口統計調査》

年齢	計	男	女
50 ~ 54	1,987	999	988
50	368	196	172
51	389	188	201
52	397	193	204
53	426	205	221
54	407	217	190
55 ~ 59	2,685	1,272	1,413
55	464	203	261
56	487	218	269
57	521	275	246
58	564	260	304
59	649	316	333
60 ~ 64	2,860	1,384	1,476
60	668	314	354
61	718	352	366
62	507	263	244
63	464	219	245
64	503	236	267
65以上	8,306	3,693	4,613
65 ~ 69	2,614	1,309	1,305
65	563	262	301
66	600	328	272
67	520	263	257
68	508	247	261
69	423	209	214
70 ~ 74	2,056	950	1,106
70	422	209	213
71	459	218	241
72	409	184	225
73	407	187	220
74	359	152	207
75 ~ 79	1,525	719	806
75	357	176	181
76	327	153	174
77	323	150	173
78	275	127	148
79	243	113	130
80 ~ 84	1,118	456	662
80	292	127	165
81	235	90	145
82	234	105	129
83	193	82	111
84	164	52	112
85 ~ 89	633	179	454
85	149	43	106
86	146	50	96
87	131	33	98
88	103	25	78
89	104	28	76
90 ~ 94	279	59	220
90	69	13	56
91	65	16	49
92	54	14	40
93	53	13	40
94	38	3	35
95 ~ 99	73	21	52
95	28	7	21
96	21	6	15
97	7	3	4
98	9	3	6
99	8	2	6
100以上	8	0	8
年齢不詳	25	14	11

9. 人口ピラミッド

平成 21 年 1 月 1 日現在

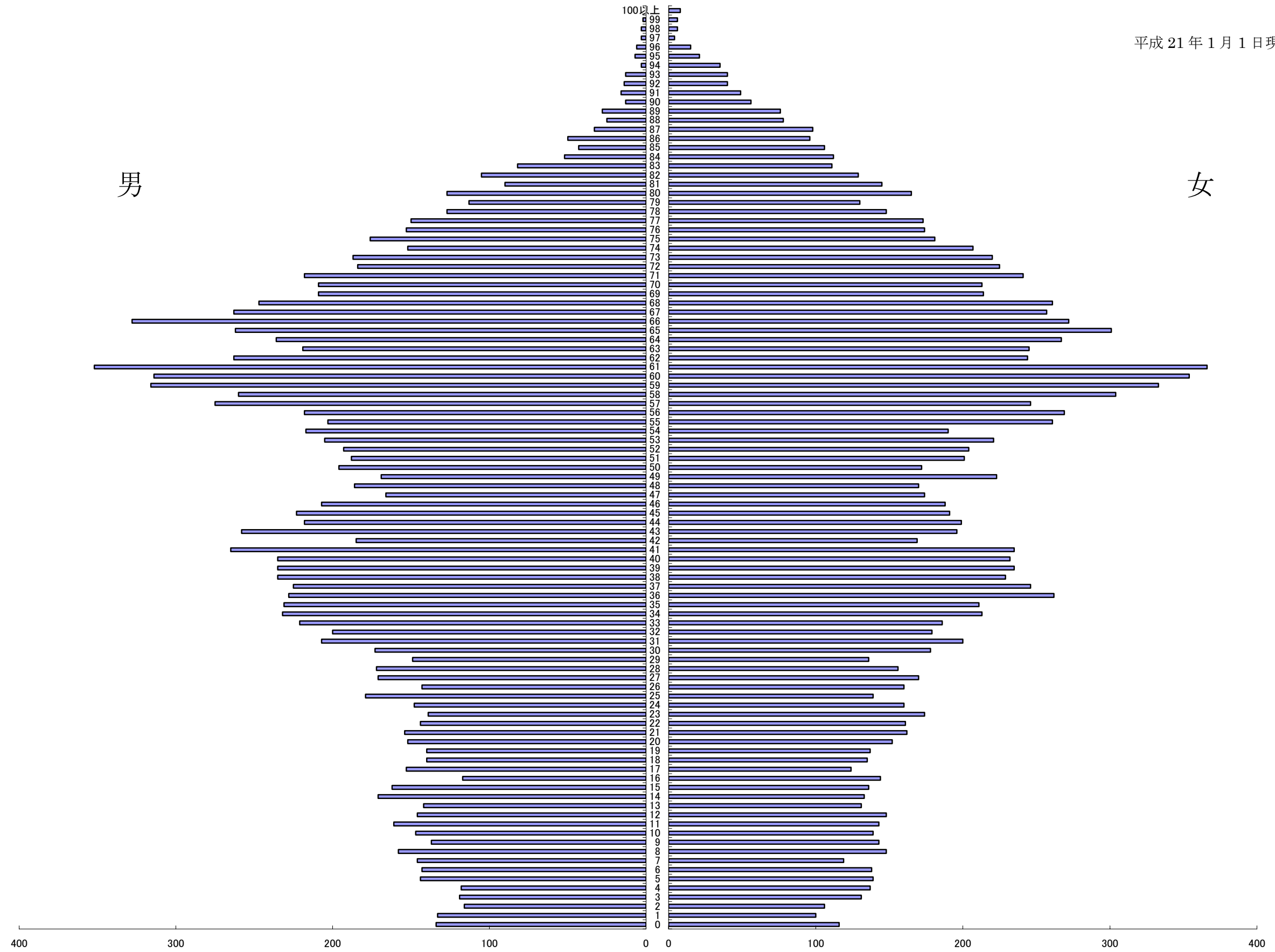

10. 字別人口の推移

(各年10月1日現在)

字 名	平成17年				平成18年				平成19年				平成20年			
	世帯数	人 口			世帯数	人 口			世帯数	人 口			世帯数	人 口		
		総 数	男	女		総 数	男	女		総 数	男	女		総 数	男	女
	戸	人	人	人	戸	人	人	人	戸	人	人	人	戸	人	人	人
高 麗	907	2,433	1,218	1,215	940	2,483	1,243	1,240	976	2,551	1,277	1,274	1,005	2,567	1,284	1,283
東 町	681	1,942	931	1,011	698	1,957	944	1,013	692	1,953	944	1,009	685	1,905	914	991
大 磯	2,651	7,183	3,482	3,701	2,675	7,083	3,440	3,643	2,710	7,049	3,419	3,630	2,752	7,030	3,406	3,624
東 小 磯	1,108	2,906	1,394	1,512	1,133	2,964	1,423	1,541	1,144	2,963	1,431	1,532	1,153	2,971	1,431	1,540
西 小 磯	1,409	3,885	1,854	2,031	1,450	3,937	1,877	2,060	1,482	3,963	1,897	2,066	1,522	4,061	1,949	2,112
国府新宿	1,147	3,180	1,539	1,641	1,162	3,175	1,534	1,641	1,173	3,208	1,560	1,648	1,203	3,236	1,569	1,667
国府本郷	1,743	4,912	2,442	2,470	1,817	5,069	2,503	2,566	1,845	5,130	2,527	2,603	1,907	5,144	2,539	2,605
月 京	296	844	411	433	292	812	400	412	290	802	399	403	284	774	388	386
生 沢	765	2,070	1,066	1,004	765	2,048	1,045	1,003	753	2,011	1,030	981	751	2,030	1,037	993
寺 坂	113	351	170	181	119	360	173	187	125	368	178	190	124	360	172	188
虫 窪	104	496	221	275	103	501	228	273	94	479	221	258	83	477	222	255
黒 岩	85	221	107	114	83	211	102	109	80	205	101	104	84	206	106	100
西 久 保	59	196	98	98	58	187	94	93	56	183	92	91	57	189	93	96
石 神 台	700	1,971	945	1,026	701	1,935	932	1,003	703	1,911	917	994	704	1,887	902	985
合 計	11,768	32,590	15,878	16,712	11,996	32,722	15,938	16,784	12,123	32,776	15,993	16,783	12,314	32,837	16,012	16,825

《資料:国勢調査、神奈川県町丁字別人口統計調査》

(注)平成17年の数値は「国勢調査」による数値

11. 地区別人口の推移

(各年10月1日現在)

地区名	平成17年				平成18年				平成19年				平成20年			
	世帯数	人 口			世帯数	人 口			世帯数	人 口			世帯数	人 口		
		総 数	男	女		総 数	男	女		総 数	男	女		総 数	男	女
高 麗	世帯	人	人	人	世帯	人	人	人	世帯	人	人	人	世帯	人	人	人
東 町	907	2,433	1,218	1,215	940	2,483	1,243	1,240	976	2,551	1,277	1,274	1,005	2,567	1,284	1,283
長者町	681	1,942	931	1,011	698	1,957	944	1,013	692	1,953	944	1,009	685	1,905	914	991
山王町	538	1,446	729	717	531	1,426	714	712	540	1,423	716	707	538	1,368	685	683
神明町	899	2,423	1,154	1,269	906	2,372	1,141	1,231	905	2,326	1,117	1,209	931	2,354	1,124	1,230
北本町	249	755	351	404	245	741	348	393	253	746	356	390	256	742	359	383
北下町	117	295	141	154	128	318	158	160	140	340	164	176	139	337	162	175
南本町	261	733	363	370	265	714	351	363	270	713	347	366	274	724	349	375
南下町	92	274	146	128	95	282	148	134	99	287	144	143	102	280	141	139
茶屋町	198	539	264	275	199	524	258	266	198	519	259	260	197	506	259	247
裡道	205	466	219	247	209	468	218	250	207	459	212	247	215	479	221	258
台町	59	143	66	77	59	135	61	74	60	140	65	75	62	146	68	78
西小磯東	1,140	3,000	1,436	1,564	1,166	3,047	1,455	1,592	1,177	3,039	1,459	1,580	1,186	3,046	1,458	1,588
西小磯西	962	2,575	1,245	1,330	998	2,636	1,278	1,358	1,020	2,680	1,310	1,370	1,033	2,735	1,338	1,397
国府新宿	452	1,327	618	709	457	1,323	612	711	467	1,305	600	705	494	1,347	624	723
中丸	1,147	3,180	1,539	1,641	1,162	3,171	1,531	1,640	1,173	3,208	1,560	1,648	1,203	3,236	1,569	1,667
馬場	918	2,536	1,277	1,259	944	2,572	1,282	1,290	966	2,615	1,292	1,323	985	2,614	1,301	1,313
月京	966	2,781	1,359	1,422	1,015	2,900	1,414	1,486	1,021	2,901	1,421	1,480	1,064	2,957	1,442	1,515
生沢	296	844	411	433	292	812	400	412	290	802	399	403	284	774	388	386
寺坂	620	1,663	870	793	623	1,647	853	794	611	1,623	842	781	609	1,601	831	770
虫窪	113	351	170	181	119	360	173	187	125	368	178	190	124	360	172	188
黒岩	104	496	221	275	103	501	228	273	94	479	221	258	83	477	222	255
西久保	85	221	107	114	83	211	102	109	80	205	101	104	84	206	106	100
石神台	59	196	98	98	58	187	94	93	56	183	92	91	57	189	93	96
合 計	700	1,971	945	1,026	701	1,935	932	1,003	703	1,911	917	994	704	1,887	902	985
	11,768	32,590	15,878	16,712	11,996	32,722	15,938	16,784	12,123	32,776	15,993	16,783	12,314	32,837	16,012	16,825

《資料：国勢調査、神奈川県地区別人口統計調査》

(注)平成17年の数値は「国勢調査」による数値

3 国 勢 調 査

(平成 12 年 10 月 1 日)

(平成 17 年 10 月 1 日)

12. 年齢(5歳階級)男女別人口 年次別

単位:人

(各年10月1日現在)

年 齢 (5歳階級)	平成2年			平成7年			平成12年			平成17年		
	計	男	女	計	男	女	計	男	女	計	男	女
総 数	31,599	15,543	16,056	32,285	15,845	16,440	32,259	15,807	16,452	32,590	15,878	16,712
0～4 歳	1,227	600	627	1,077	550	527	1,130	573	557	1,166	598	568
5～9 歳	1,741	905	836	1,438	709	729	1,277	663	614	1,356	692	664
10～14 歳	2,254	1,224	1,030	1,933	1,016	917	1,561	788	773	1,376	731	645
15～19 歳	2,738	1,447	1,291	2,209	1,157	1,052	1,887	980	907	1,522	743	779
20～24 歳	2,323	1,185	1,138	2,604	1,334	1,270	1,982	997	985	1,745	869	876
25～29 歳	1,700	900	800	2,045	1,093	952	2,171	1,119	1,052	1,858	975	883
30～34 歳	1,539	771	768	1,670	875	795	2,030	1,073	957	2,122	1,080	1,042
35～39 歳	2,037	962	1,075	1,721	845	876	1,814	946	868	2,122	1,087	1,035
40～44 歳	2,918	1,429	1,489	2,198	1,055	1,143	1,839	897	942	1,921	1,012	909
45～49 歳	2,642	1,337	1,305	3,029	1,480	1,549	2,250	1,093	1,157	1,912	929	983
50～54 歳	2,333	1,164	1,169	2,723	1,373	1,350	3,072	1,512	1,560	2,314	1,116	1,198
55～59 歳	2,001	995	1,006	2,392	1,175	1,217	2,686	1,332	1,354	3,057	1,496	1,561
60～64 歳	1,763	855	908	2,000	995	1,005	2,369	1,167	1,202	2,687	1,344	1,343
65～69 歳	1,362	567	795	1,745	826	919	1,925	940	985	2,287	1,110	1,177
70～74 歳	1,139	452	687	1,259	518	741	1,638	767	871	1,827	861	966
75～79 歳	914	390	524	1,009	381	628	1,129	436	693	1,447	649	798
80～84 歳	564	210	354	724	292	432	786	278	508	926	317	609
85～89 歳	273	98	175	356	125	231	477	162	315	576	165	411
90～94 歳	90	32	58	122	36	86	170	60	110	274	78	196
95～99 歳	18	3	15	29	10	19	31	5	26	63	12	51
100歳以上	1	1	—	2	—	2	4	1	3	7	—	7
不 詳	22	16	6	—	—	—	31	18	13	25	14	11

《資料：国勢調査》

13. 人口集中地区(DIDs)の人口、人口増減、面積及び人口密度

(平成17年10月1日現在)

地 域	人 口		平成12年～17年の人口増減		面積 平成17年	人口密度 (1km ² 当たり) 平成17年
	平成12年	平成17年	実 数	率		
	人	人	人	%	km ²	人
総数	28,025	28,310	285	1.0	5.69	4,975.4
DIDs I	16,446	16,720	274	1.7	3.17	5,274.4
DIDs II	11,579	11,590	11	0.1	2.52	4,599.2

《資料:国勢調査(第2巻第1表)》

人口集中地区

人口集中地区は、昭和28年の町村合併促進法及び昭和31年の新市町村建設促進法による町村合併や新市の創設などにより市部地域が拡大され、市部・郡部別の地域表章が必ずしも都市的地域と農村的地域の特質を明瞭に示さなくなったため、この都市的地域の特質を明らかにする統計上の地域単位として、昭和35年国勢調査から新たに設定されたものである。

平成17年国勢調査の「人口集中地区」は、以下の3点を条件として設定した。

- (1) 平成17年国勢調査調査区を基礎単位地域とする。
- (2) 市区町村の境域内で人口密度の高い基本単位区(原則として人口密度が1km²当たり4,000人以上)が隣接していること。
- (3) それらの地域の人口が平成17年国勢調査時に5,000人以上を有すること。

なお、個別の人口集中地区の中には、人口密度が1km²当たり4,000人に満たないものがあるが、これは人口集中地区が都市地域を表すという観点から、人口集中地区に常住人口の少ない公共施設、産業施設、社会施設等のある地域を含めているためである。

14. 男女別人口及び世帯の種類(2区分)別世帯数

(平成17年10月1日現在)

人 口			世帯数		
総 数	男	女	総 数	一般世帯	施設等の世帯
人	人	人	世帯	世帯	世帯
32,590	15,878	16,712	11,768	11,737	20

《資料:国勢調査(第2巻第2表)》

(注) 世帯数の総数は種類不詳を含む

15. 配偶関係(4区分)、年齢(5歳階級)、男女別15歳以上人口

単位:人

(平成17年10月1日現在)

年齢 (5歳階級)	男					女				
	総数	未婚	有配偶	死別	離別	総数	未婚	有配偶	死別	離別
総数	13,792	4,223	8,738	398	324	14,767	3,293	8,808	2,047	533
15～19歳	743	741	2	-	-	774	772	2	-	-
20～24歳	868	839	29	-	-	875	817	53	-	5
25～29歳	972	787	171	-	13	878	608	254	-	16
30～34歳	1,075	585	469	1	18	1,033	352	635	-	43
35～39歳	1,077	389	632	2	33	1,021	216	745	2	55
40～44歳	1,005	274	676	3	40	901	104	726	6	58
45～49歳	925	170	709	3	34	979	79	829	13	54
50～54歳	1,112	171	884	6	42	1,195	70	1,037	20	56
55～59歳	1,491	141	1,251	31	51	1,558	79	1,321	80	72
60～64歳	1,342	62	1,168	51	45	1,340	43	1,105	140	49
65～69歳	1,107	41	993	41	27	1,176	47	865	213	41
70～74歳	857	15	764	65	11	965	40	595	300	25
75～79歳	648	6	569	62	7	798	28	382	353	28
80～84歳	317	2	250	58	2	609	26	186	372	18
85～89歳	163	-	122	36	1	411	8	60	323	10
90～94歳	78	-	44	32	-	196	3	13	170	3
95～99歳	12	-	5	7	-	51	-	-	49	-
100歳以上	-	-	-	-	-	7	1	-	6	-

《資料:国勢調査(第2巻第7表)》

(注) 総数に配偶関係「不詳」を含む

(注) 配偶関係は、届出の有無にかかわらず、実際の状態により、次のとおり区分した。

未婚 - まだ結婚したことのない人

有配偶 - 現在、妻または夫のある人

なお、内縁関係にある人も含まれる

死別 - 妻または夫と死別して独身の人

離別 - 妻または夫と離別して独身の人

16. 世帯人員(10区分)別一般世帯数、一般世帯人員及び1世帯当たり人員

単位:人

(平成17年10月1日現在)

総数	世帯構成人数										世帯 人数	1世帯 あたり 人員
	1	2	3	4	5	6	7	8	9	10 以上		
11,737	2,259	3,638	2,531	2,130	777	299	80	16	3	4	32,083	2.73

《資料：国勢調査(第2巻第8表)》

17. 施設等の世帯の種類(6区分)、世帯人員(4区分)別施設等の世帯数及び施設等の世帯人員

(平成17年10月1日現在)

区 分	施設等の総 数(世帯・人)	寮・寄宿舎 の学生生徒	病院・療養 所の入院者	社会施設の 入所者	自衛隊営舎 内居住者	矯正施設の 入所者	その他
	世帯	世帯	世帯	世帯	世帯	世帯	世帯
世帯数	20	-	2	14	-	-	4
(うちDIDs の世帯数)	(13)	-	(1)	(8)	-	-	(4)
	人	人	人	人	人	人	人
世帯人数	482	-	111	367	-	-	4
(うちDIDs の世帯数)	(208)	-	(49)	(155)	-	-	(4)

《資料：国勢調査(第2巻第10表)》

(注) 1. 社会施設の入所者…老人ホーム、肢体不自由者更正施設などの入所者の集まり

2. 矯正施設の入所者…刑務所及び拘置所の収容者並びに少年院及び婦人補導員の在院者の集まり

3. その他……………住居不定者や陸上に住所を有しない船舶乗組員など

(注) DIDsの世帯数については、報告書非掲載のため、総務省統計局のホームページにて公開されている「平成17年国勢調査 第一次基本集計結果(14神奈川県)統計表 報告書非掲載表第10表 (<http://www.e-stat.go.jp/SG1/estat/List.do?bid=000001005051&cycode=0>)」を資料としている。

18. 昼夜間人口

(平成17年10月1日現在)

区 分	夜間(常住)人口			昼間人口			昼夜間人口比 夜間人口100人 当たり	
	平成12年	平成17年		平成12年	平成17年		平成12年	平成17年
		人口	増減率		人口	増減率		
	人	人	%	人	人	%	%	%
	32,228	32,565	1.0	23,913	24,824	3.8	74	76

《資料：国勢調査(第6巻第1表)》

(注) 「夜間人口」はその地域に普段住んでいる人口。

「昼間人口」は夜間人口は通勤、通学による地域間の人口移動を加減した人口。

(注) 「増減率」は平成12年と平成17年を比較した数値。

19. 住居の種類、住宅の所有の関係(6区分)別一般世帯数、一般世帯人員、1世帯当たり人員、1世帯当たり延べ面積及び1人当たり延べ面積

(平成17年10月1日現在)

住居の種類(2区分)、 住宅の所有の関係(5区分)	世帯数	世帯人員	1世帯 当たり 人員	1世帯 当たり 延べ面積	1人 当たり 延べ面積
	世帯	人	人	m ²	m ²
総数	11,737	32,083	2.73	-	-
住宅に住む一般世帯数	11,455	31,755	2.77	103.0	37.2
主世帯	11,308	31,453	2.78	103.7	37.3
持ち家	9,165	26,705	2.91	115.2	39.5
公営・公団・公社の借家	26	54	2.08	44.1	21.2
民間借家	2,012	4,402	2.19	53.4	24.4
給与住宅	105	292	2.78	79.7	28.7
間借り	147	302	2.05	53.3	25.9
その他の一般世帯	282	328	1.16	-	-

《資料：国勢調査(第2巻第18表)》

(注)

延べ面積とは、各居室の床面積のほか、その住宅に含まれる玄関・廊下・浴室・押入れなども含めた床面積の合計をいう。ただし、農家の土間や店舗併用住宅の店・事務室などの営業用の部分は延べ面積には含まれない。また、アパートやマンションなどの共同住宅の場合、共用部分は、延べ面積に含まれない。

なお、坪単位で記入されたものについては、1坪を3.3m²に換算した。

20. 住宅の建て方(7区分)別住宅に住む一般世帯数、一般世帯人員、主世帯の1世帯当たり延べ面積及び1人当たり延べ面積

(平成17年10月1日現在)

住居の建て方 (6区分)	住宅に住む一般世帯		主 世 帯				
	世帯数	世帯人員	世帯数	世帯人員	1世帯 当たり 人員	1世帯 当たり 延べ面積	1人 当たり 延べ面積
	世帯	人	世帯	人	人	m ²	m ²
総 数	11,455	31,755	11,308	31,453	2.78	103.7	37.3
一戸建	9,368	27,157	9,252	26,914	2.91	113.4	39.0
長屋建	359	936	348	918	2.64	62.9	23.9
共同住宅	1,704	3,599	1,687	3,565	2.11	59.1	28.0
1、2階	950	1,806	935	1,776	1.90	45.8	24.1
3～5階	708	1,695	706	1,691	2.40	75.3	31.4
6階以上	46	98	46	98	2.13	81.4	38.2
その他	24	63	21	56	2.67	62.5	23.4

《資料：国勢調査(第23表)》

(注) 住宅に住む一般世帯に間借りしている一般世帯を含む。

(注) 国勢調査報告書非掲載のため、総務省統計局のホームページにて公開されている「平成17年国勢調査第一次基本集計結果(14神奈川県)統計表 報告書非掲載表第23表 (<http://www.e-stat.go.jp/SG1/estat/List.do?bid=000001005051&cycode=0>)」を資料としている。

21. 世帯の家族類型(22区分) 別一般世帯数、一般世帯人員及び親族人員(6歳未満、18歳未満の親族のいる一般世帯)

単位:世帯、人

(平成17年10月1日現在)

区 分	一 般 世 帯																				
	総 数	親 族 世 帯																	非親族 世帯	単 独 世帯	
		総 数	核 家 族 世 帯						そ の 他 の 親 族 世 帯												
			総 数	夫婦 のみの 世帯	夫婦と 子供か らなる 世帯	男親と 子供か らなる 世帯	女親と 子供か らなる 世帯	総 数	夫婦と 両親か らなる 世帯	夫婦と ひとり 親から なる 世帯	夫婦、 子供と 両親か らなる 世帯	夫婦、 子供と ひとり 親から なる 世帯	夫婦と他 の親族(親、 子供を含ま ない)から なる世帯	夫婦、子供 と他の親族 (親を含ま ない)から なる世帯	夫婦、親と他 の親族(子供 を含まない) からなる世帯	夫婦、子供、 親と他の親 族からなる 世帯	兄弟姉 妹のみ からなる 世帯	他に分類 されない 親族世帯			
世帯数(世帯)	11,737	9,433	7,938	2,813	4,115	167	843	1,495	56	185	241	589	28	109	27	74	64	122	45	2,259	
一般世帯人員(人)	32,083	29,733	22,935	5,627	14,905	401	2,002	6,798	224	555	1,429	2,802	85	505	147	486	131	434	91	2,259	
親族人員(人)	32,009	29,705	22,908	5,626	14,898	393	1,991	6,797	224	555	1,429	2,802	85	505	147	486	131	433	45	2,259	
1世帯当たりの親族人員(人) (再 掲)	2.73	3.15	2.89	2.00	3.62	2.35	2.36	4.55	4.00	3.00	5.93	4.76	3.04	4.63	5.44	6.57	2.05	3.55	1.00	1.00	
6歳未満の親族 のいる世帯の数(世帯)	1,084	1,084	881	-	848	2	31	203	-	-	57	61	1	32	6	36	-	10	-	-	
6歳未満の親族 のいる世帯の人員(人)	4,427	4,427	3,295	-	3,196	8	91	1,132	-	-	335	308	3	154	45	244	-	43	-	-	
6歳未満の親族人員(人)	1,411	1,411	1,151	-	1,112	3	36	260	-	-	73	80	1	35	9	51	-	11	-	-	
18歳未満の親族 のいる世帯の数(人)	2,796	2,796	2,142	-	1,966	24	152	654	-	1	177	274	4	81	8	64	-	45	-	-	
18歳未満の親族 のいる世帯の人員(人)	11,620	11,620	8,108	-	7,591	73	444	3,512	-	3	1,065	1,376	12	384	58	428	-	186	-	-	
18歳未満の親族人員(人)	4,660	4,660	3,578	-	3,296	32	250	1,082	-	1	314	447	4	111	14	124	-	67	-	-	

《資料：国勢調査(第2巻第12表)》

(注) 親族世帯…2人以上の世帯員からなる世帯のうち、世帯主と親族関係にある世帯員のいる世帯。

なお、その世帯に同居する非親族(営業使用人、家事使用人など)がいる場合もここに含まれる。

例えば、「夫婦のみの世帯」という場合には、夫婦二人のみの世帯のほか、夫婦と家事使用人からなる世帯も含まれる。

非親族世帯…二人以上の世帯員からなる世帯のうち、世帯主と親族関係にある者がいない世帯。

単独世帯…世帯人員が一人の世帯。

22. 住居の種類、住宅の所有の関係(6区分)別 65歳以上親族のいる一般世帯数、一般世帯人員、65歳以上親族人員、1世帯当たり人員、1世帯当たり延べ面積及び1人当たり延べ面積

(平成17年10月1日現在)

住居の種類(2区分)、 住宅の所有の関係(5区分)	世帯数	世帯人員	1世帯 当たり 人員	1世帯 当たり 延べ面積	1人 当たり 延べ面積
	世帯	人	人	m ²	m ²
65歳以上親族のいる住宅に住 む一般世帯	5,013	13,503	2.69	-	-
住宅に住む一般世帯	4,997	13,472	2.70	114.2	42.4
主世帯	4,959	13,417	2.71	114.7	42.4
持ち家	4,496	12,525	2.79	120.8	43.3
公営・公団・公社の借家	20	40	2.00	42.1	21.1
民間借家	426	813	1.91	54.4	28.5
給与住宅	17	39	2.29	105.4	45.9
間借り	38	55	1.45	57.2	39.5
その他の一般世帯	16	31	1.94	-	-

《資料：国勢調査(第2巻第32表)》

(注) 居室…居間、茶の間、寝室、客間、書斎、応接室、仏間、食事室など居住用の室をいい、玄関、台所(炊事場)、便所、浴室、廊下、農家の土間などや、店、事務室、旅館の客室など営業用の室は含まれない。なお、ダイニング・キッチン(台所兼食事室)は、流しや調理台を除いた広さが3畳(4.95m²)以上の場合には、居室に含まれる。

延べ面積…各居室の床面積のほか、その住宅に含まれる玄関・台所・廊下・便所・浴室・押し入れなども含めた床面積の合計。ただし、農家の土間や店舗併用住宅の店・事務室などの営業用の部分は延べ面積には含まれない。また、アパートやマンションなどの共同住宅の場合は、共同で使用している廊下・階段などの共用部分は、延べ面積に含まれない。
なお、坪単位で記入されたものについては、1坪を3.3m²に換算した。

23. 住宅の建て方(6区分)別住宅に住む 65歳以上親族のいる主世帯数及び主世帯人員

(平成17年10月1日現在)

区 分	総 数	一戸建	長屋建	共同住宅				その他
				総 数	1・2階	3～5階	6階以上	
	世帯	世帯	世帯	世帯	世帯	世帯	世帯	世帯
主世帯数	4,959	4,545	60	348	〈108〉 (242)	〈222〉 (103)	〈18〉 (3)	6
主世帯人員	人 13,417	人 12,606	人 140	人 656	人 〈179〉 (448)	人 〈440〉 (202)	人 〈37〉 (6)	人 15

《資料：国勢調査(第2巻第38表)》

(注) 〈 〉内数値は、住んでいる建物の数値、()は、実際に住んでいる階数の数値

24. 年齢(5歳階級)、男女別高齢単身者数

(平成17年10月1日現在)

高齢単身者の男女	総数	65～69歳	70～74歳	75～79歳	80～84歳	85歳以上	(別掲)60歳以上
65歳以上の高齢者単身者数	人 902	人 191	人 216	人 188	人 171	人 136	人 1,091
男	206	66	53	35	22	30	306
女	696	125	163	153	149	106	785
(別掲) 65歳以上の単身者と未婚の 18歳未満の者から成る世帯	世帯 1	世帯 1	世帯 -	世帯 -	世帯 -	世帯 -	世帯 2
男	人 1	人 1	人 -	人 -	人 -	人 -	人 2
女	-	-	-	-	-	-	-

《資料：国勢調査(第2巻第39表)》

25. 夫の年齢(5歳階級)、妻の年齢(5歳階級)別高齢夫婦世帯数

単位:世帯

(平成17年10月1日現在)

夫の年齢 (5歳階級)	妻が60歳以上							妻が 60歳未満
	総数	60～64歳	65～69歳	70～74歳	75～79歳	80～84歳	85歳以上	
総数	1,457	321	455	325	225	99	32	53
65～69歳	483	255	197	25	3	2	1	43
70～74歳	414	62	210	131	10	-	1	9
75～79歳	320	4	44	144	117	9	2	1
80～84歳	149	-	4	21	80	41	3	-
85歳以上	91	-	-	4	15	47	25	-

《資料：国勢調査(第2巻第42表)》

26. 常住地又は従業地・通学地による利用交通手段(9区分)

単位:人

(平成12年10月1日現在)

利用交通手段	常住地による15歳以上自宅外就業者・通学者					従業地・通学地による15歳以上 自宅外就業者・通学者数			
	総数	自市区 町村で 従業・通 学	自市内 他区で 従業・通 学	県内他 市区町 村で従 業・通 学	他県で 従業・通 学	総数	自市内 他区に 常住	県内他 市区町 村に常 住	他県に 常住
総数	15,795	3,310	—	9,974	2,511	7,544	—	4,136	98
徒歩だけ	923	900	—	21	2	915	—	13	2
鉄道・電車	6,597	96	—	4,134	2,367	896	—	729	71
乗合バス	2,872	193	—	2,079	600	735	—	521	21
勤め先・学校のバス	145	7	—	102	36	38	—	31	—
自家用車	5,583	888	—	4,396	299	3,192	—	2,280	24
ハイヤー・タクシー	80	—	—	34	46	9	—	8	1
オートバイ	1,133	298	—	682	153	591	—	289	4
自転車	2,756	898	—	1,554	304	1,792	—	881	13
その他	188	57	—	101	30	98	—	39	2

《資料：国勢調査(第6巻第11表)》

(注) 利用交通手段には不詳を含む。

複数回答であるので、利用交通手段9区分を足しあげたものとは必ずしも一致しない。

(注) 平成17年の数値は平成17年国勢調査結果が国から公表された後に掲載予定。

27. 流入・流出市区町村別 15歳以上就業者及び通学者

単位：人

(平成17年10月1日現在)

市区町村 他都道府県	流 出			流 入		
	総 数	就業者	通学者	総 数	就業者	通学者
総 数	12,078	10,641	1,437	4,386	3,873	513
県 内 他 市 町 村	9,610	8,555	1,055	4,292	3,780	512
横 浜 市	1,480	1,280	200	134	134	-
川 崎 市	226	202	24	16	16	-
横 須 賀 市	39	35	4	-	-	-
平 塚 市	3,439	3,122	317	1,903	1,516	387
鎌 倉 市	211	160	51	36	36	-
藤 沢 市	673	560	113	132	128	4
小 田 原 市	956	825	131	464	438	26
茅 ヶ 崎 市	407	364	43	192	183	9
逗 子 市	14	10	4	-	-	-
相 模 原 市	88	55	33	15	15	-
秦 野 市	282	272	10	238	235	3
厚 木 市	292	273	19	57	57	-
大 和 市	51	51	-	30	29	1
伊 勢 原 市	301	282	19	158	156	2
海 老 名 市	59	57	2	15	15	-
座 間 市	15	15	-	-	-	-
南 足 柄 市	49	49	-	61	58	3
綾 瀬 市	29	27	2	-	-	-
寒 川 町	113	113	-	45	40	5
二 宮 町	488	421	67	553	497	56
中 井 町	169	169	-	74	68	6
大 井 町	44	44	-	34	30	4
松 田 町	26	18	8	23	22	1
開 成 町	28	28	-	14	12	2
箱 根 町	69	64	5	-	-	-
真 鶴 町	-	-	-	17	17	-
湯 河 原 町	23	23	-	23	21	2
愛 川 町	18	18	-	-	-	-
その他の市町村	21	18	3	58	57	1
他 県	2,468	2,086	382	94	93	1
東 京 都	2,258	1,904	354	45	45	-
特 別 区 部	2,050	1,816	234	24	24	-
八 王 子 市	58	15	43	-	-	-
武 蔵 野 市	10	8	2	-	-	-
町 田 市	72	31	41	12	12	-
その他の市町村	68	34	34	9	9	-
埼 玉 県	31	23	8	-	-	-
千 葉 県	30	22	8	-	-	-
静 岡 県	77	71	6	27	27	-
そ の 他 の 県	72	66	6	22	21	1

《資料：国勢調査(第6巻第2表、第3表)》

28. 産業(大分類)、年齢(5歳階級)別15歳以上就業者(総数及び雇用者)

単位:人

(平成17年10月1日現在)

男女年齢 (5歳階級)	総数																		雇用者																	
	総数	第1次産業				第2次産業				第3次産業										総数	第1次産業				第2次産業				第3次産業						分類不能	
		農業	林業	漁業	計	鉱業	建設業	製造業	計	電気・ガス熱供給	運輸・通信業	卸売・小売業・飲・宿	金融・保険業	不動産業	サービス業	公務(他に分類されない)	計	分類不能	農業		林業	漁業	計	鉱業	建設業	製造業	計	電気・ガス・熱供給・水道業	運輸・通信業	卸売・小売業・飲食店	金融・保険業	不動産業	サービス業	公務(他に分類されないもの)		計
総数	15,421	467	0	28	495	4	925	2,666	3,595	80	1,231	3,511	399	281	5,010	587	11,099	232	13,129	53	0	7	60	4	683	2,555	3,242	80	1,169	2,906	375	228	4,272	587	9,617	210
15～19	206	1	0	0	1	0	3	18	21	0	6	143	1	0	29	0	179	5	205	1	0	0	1	0	3	18	21	0	6	143	1	0	28	0	178	5
20～24	1,073	7	0	2	9	0	41	150	191	0	72	362	20	11	376	12	853	20	1,042	3	0	0	3	0	35	149	184	0	72	352	20	10	369	12	835	20
25～29	1,481	8	0	1	9	0	76	262	338	10	164	323	47	15	499	45	1,103	31	1,430	2	0	0	2	0	65	257	322	10	163	312	47	15	483	45	1,075	31
30～34	1,530	5	0	1	6	0	108	300	408	11	183	321	34	26	469	52	1,096	20	1,417	3	0	1	4	0	83	294	377	11	177	289	32	25	431	52	1,017	19
35～39	1,556	15	0	6	21	1	102	323	426	13	136	324	51	20	466	74	1,084	25	1,419	5	0	3	8	1	83	316	400	13	131	295	51	15	408	74	987	24
40～44	1,489	17	0	1	18	1	72	303	376	7	136	278	51	27	507	69	1,075	20	1,303	4	0	0	4	1	49	295	345	7	124	239	48	25	424	69	936	18
45～49	1,478	23	0	1	24	0	78	247	325	12	122	301	52	14	541	68	1,110	19	1,286	2	0	0	2	0	60	240	300	12	115	252	50	14	456	68	967	17
50～54	1,743	36	0	1	37	1	115	330	446	12	114	374	57	23	569	92	1,241	19	1,498	6	0	1	7	1	83	318	402	12	101	308	54	20	485	92	1,072	17
55～59	2,113	45	0	0	45	0	143	401	544	12	171	458	46	42	666	102	1,497	27	1,790	8	0	0	8	0	105	385	490	12	159	354	41	35	566	102	1,269	23
60～64	1,292	58	0	3	61	1	102	186	289	3	79	314	20	35	436	39	926	16	983	7	0	0	7	1	65	169	235	3	74	215	17	28	351	39	727	14
65～69	741	79	0	6	85	0	51	77	128	0	35	170	12	30	252	21	520	8	466	8	0	2	10	0	31	63	94	0	35	96	9	21	172	21	354	8
70～74	384	77	0	3	80	0	22	43	65	0	8	76	2	20	116	9	231	8	175	2	0	0	2	0	13	31	44	0	8	29	1	12	66	9	125	4
75～79	209	61	0	2	63	0	11	15	26	0	3	36	4	7	56	4	110	10	72	1	0	0	1	0	7	13	20	0	2	12	2	2	23	4	45	6
80～84	86	28	0	1	29	0	0	7	7	0	2	17	1	8	21	0	49	1	31	1	0	0	1	0	0	5	5	0	2	8	1	4	9	0	24	1
85歳以上 (再掲)	40	7	0	0	7	0	1	4	5	0	0	14	1	3	7	0	25	3	12	0	0	0	0	0	1	2	3	0	0	2	1	2	1	0	6	3
65歳以上	1,460	252	0	12	264	0	85	146	231	0	48	313	20	68	452	34	935	30	756	12	0	2	14	0	52	114	166	0	47	147	14	41	271	34	554	22
65～74	1,125	156	0	9	165	0	73	120	193	0	43	246	14	50	368	30	751	16	641	10	0	2	12	0	44	94	138	0	43	125	10	33	238	30	479	12
75歳以上	335	96	0	3	99	0	12	26	38	0	5	67	6	18	84	4	184	14	115	2	0	0	2	0	8	20	28	0	4	22	4	8	33	4	75	10

《資料：国勢調査(報告書非掲載表)》

(注)総務省統計局のホームページにて公開されている「平成17年国勢調査 第2次基本集計結果(14神奈川県)統計表 報告書非掲載表第8表(<http://www.e-stat.go.jp/SG1/estat/List.do?bid=000001005147&cycode=0>)」を出典とする。

4 事業所

29. 事業所の推移

〔平成8・13・18年は10月1日現在、平成11年は7月1日現在〕
平成16年は6月1日現在

産業大分類	平成8年		平成11年		平成13年		平成16年		平成18年	
	事業所数	従業者数	事業所数	従業者数	事業所数	従業者数	事業所数	従業者数	事業所数	従業者数
総数	1,315	8,627	1,262	7,633	1,274	8,952	1,199	7,540	1,247	8,530
農業	3	23	3	31	4	33	4	30	4	37
林業・狩猟業	-	-	-	-	-	-	-	-	-	-
漁業・水産養殖業	-	-	-	-	-	-	-	-	-	-
鉱業	-	-	-	-	-	-	-	-	-	-
建設業	132	651	123	588	119	552	113	523	113	523
製造業	67	1,003	56	747	56	695	48	743	45	708
卸売業・小売業	443	2,627	434	2,868	428	2,996	312	2,033	309	1,982
金融・保険業	19	191	22	192	24	194	23	179	20	158
不動産業	171	317	185	339	185	351	284	485	271	512
運輸・通信業	24	414	21	380	25	389	23	261	23	302
電気・ガス・水道熱供給業	1	9	-	-	1	10	-	-	1	7
サービス業	442	3,068	418	2,488	419	3,415	392	3,286	448	4,012
公務	13	324	-	-	13	317	-	-	13	289

《資料：事業所・企業統計調査》

(注) 平成11年・16年調査(簡易調査)は、民営事業所の数値。
農業・林業・漁業の個人経営の事業所は、含まない。

29-G1. 事業所数の推移

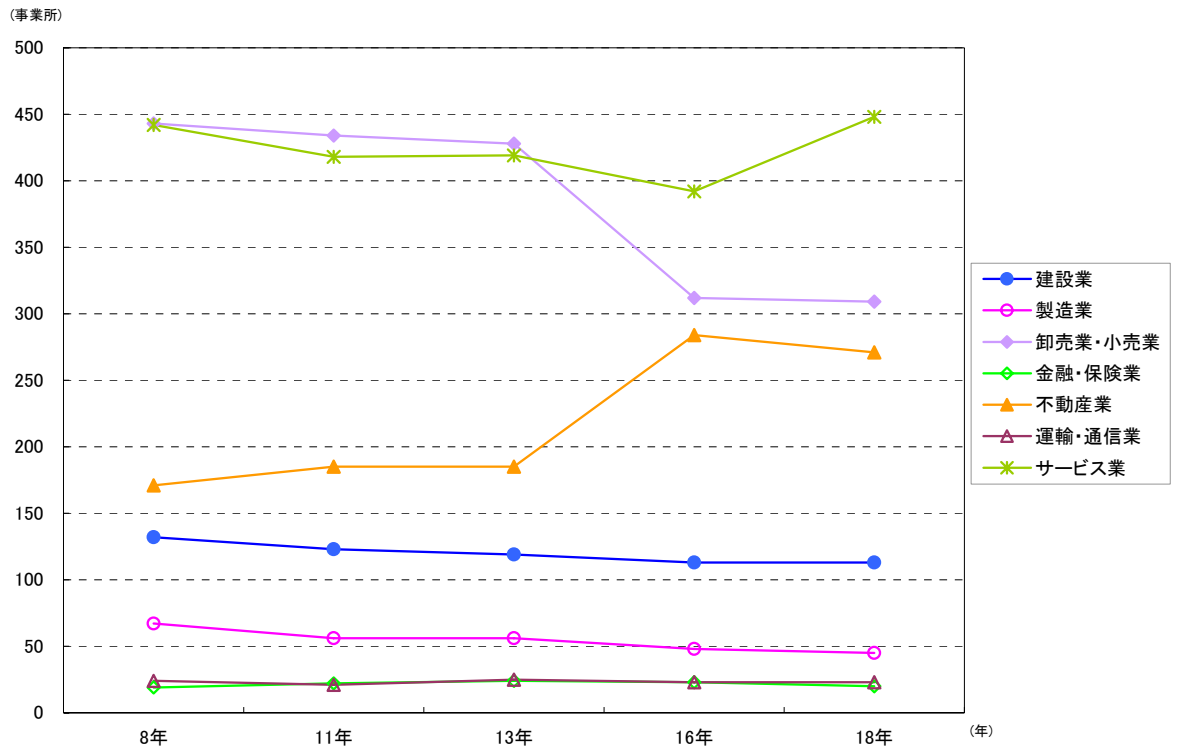

29-G2. 事業所従業者数の推移

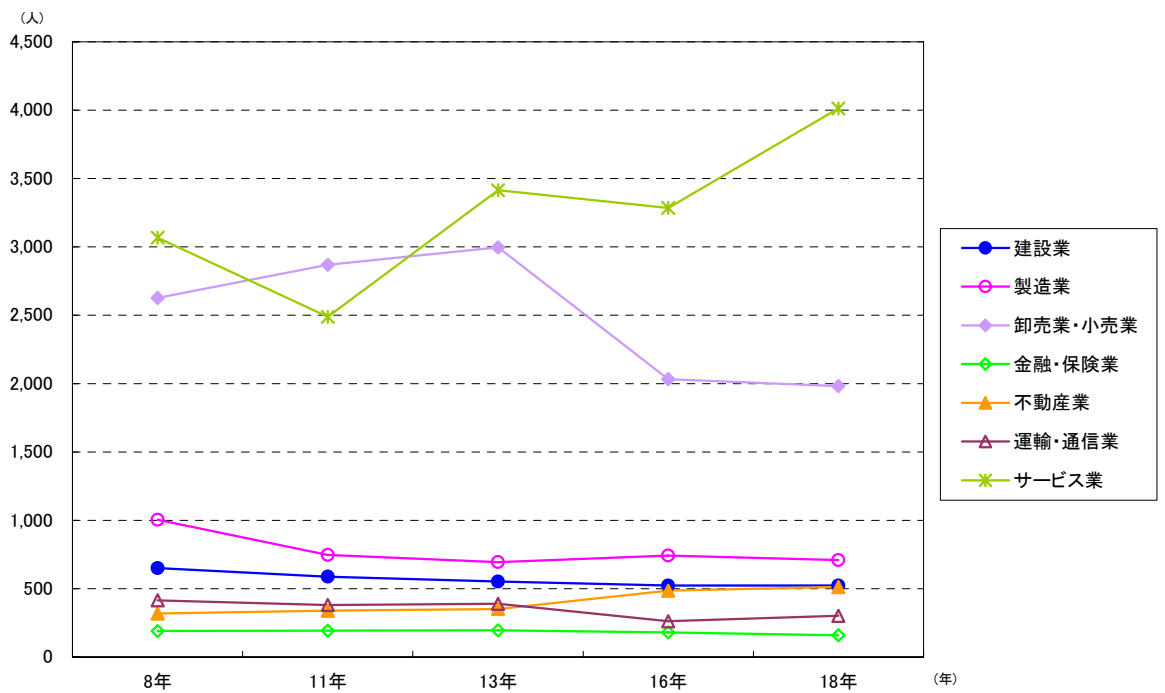

30. 経営組織別事業所及び従業者数

(平成18年10月1日現在)

	民 営		うち個人		うち法人		うち会社	
	事業所数	従業者数	事業所数	従業者数	事業所数	従業者数	事業所数	従業者数
総 数	1,202	7,711	703	1,498	495	6,139	415	4,824

《資料:事業所・企業統計調査(第25表)》

31. 商業の推移

昭和60年は5月1日現在
 昭和63年・平成9・14・16年は6月1日現在
 平成3・6・11年は7月1日現在

年 次	総 数			卸 売 業			小 売 業		
	事業所数	従業者数	年間販売額	事業所数	従業者数	年間商品販売額	事業所数	従業者数	年間商品販売額
昭和 60年	店 349	人 1,402	万円 2,269,031	店 33	人 260	万円 831,353	店 316	人 1,142	万円 1,437,678
63年	367	1,728	2,960,479	39	422	1,438,214	328	1,306	1,522,265
平成 3年	364	1,588	3,840,733	37	353	1,951,653	327	1,235	1,889,080
6年	353	1,728	3,807,788	37	366	1,902,430	316	1,362	1,905,358
9年	352	1,836	3,461,555	36	255	1,299,336	316	1,581	2,162,219
11年	355	1,985	3,122,298	46	373	1,202,477	309	1,612	1,919,821
14年	314	1,881	3,549,217	37	298	1,181,843	277	1,583	2,367,374
16年	312	1,999	3,511,989	44	364	1,087,275	268	1,635	2,424,714

《資料:商業統計調査》

31-G1. 商業事業所数の推移

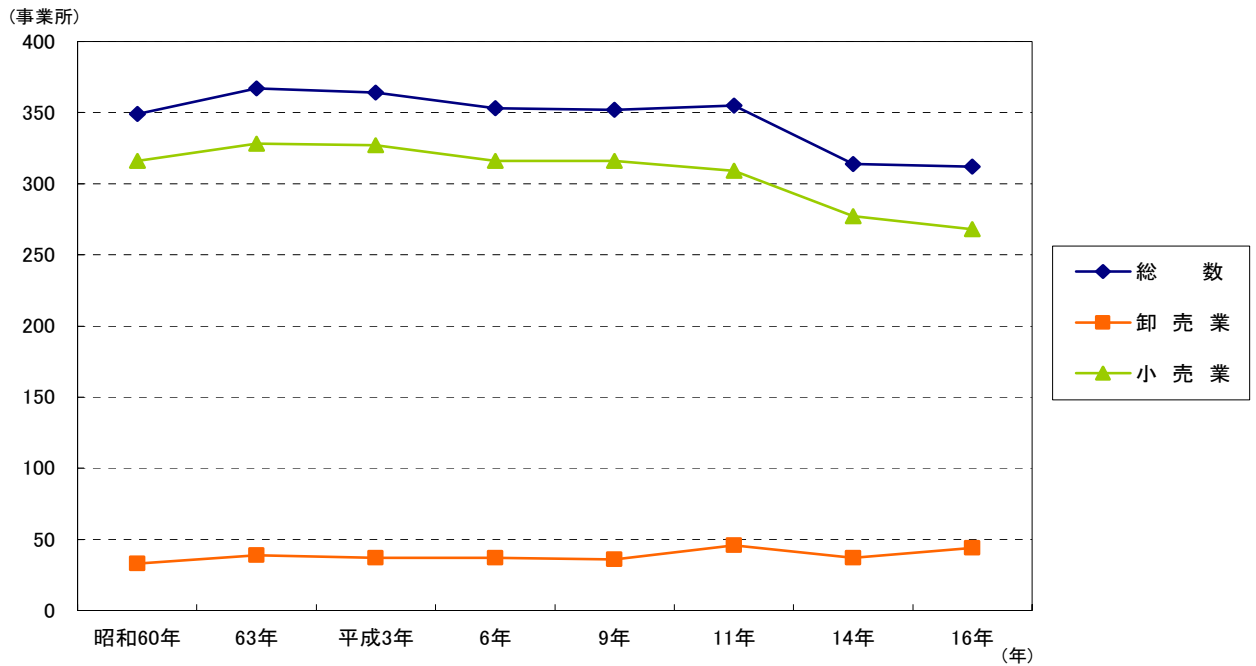

31-G2. 商業事業所従業者数の推移

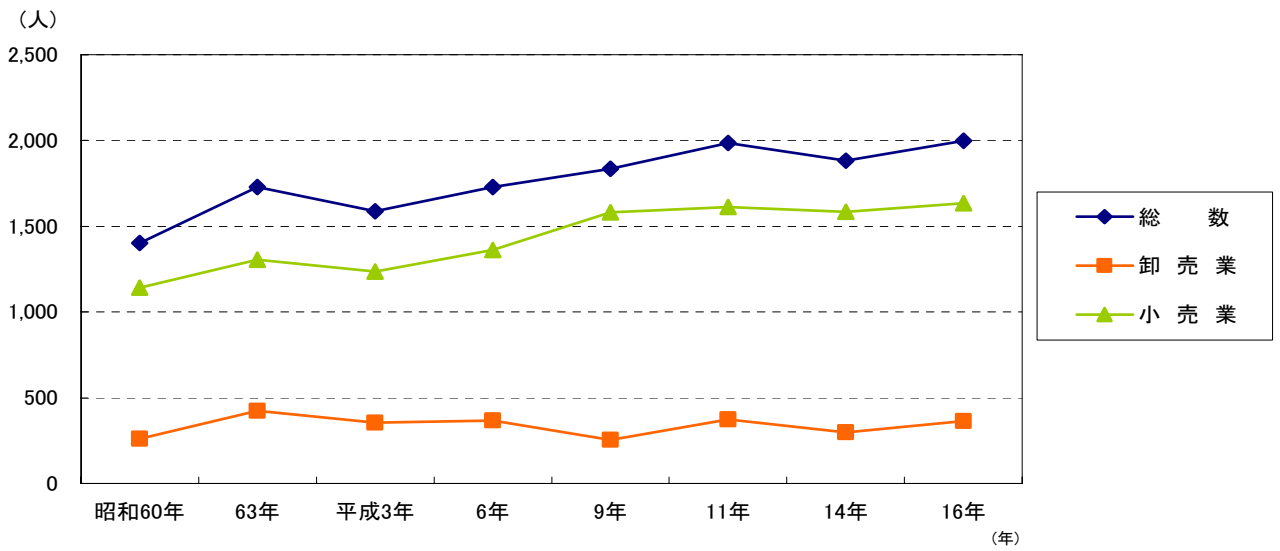

31-G3. 年間商品販売額の推移

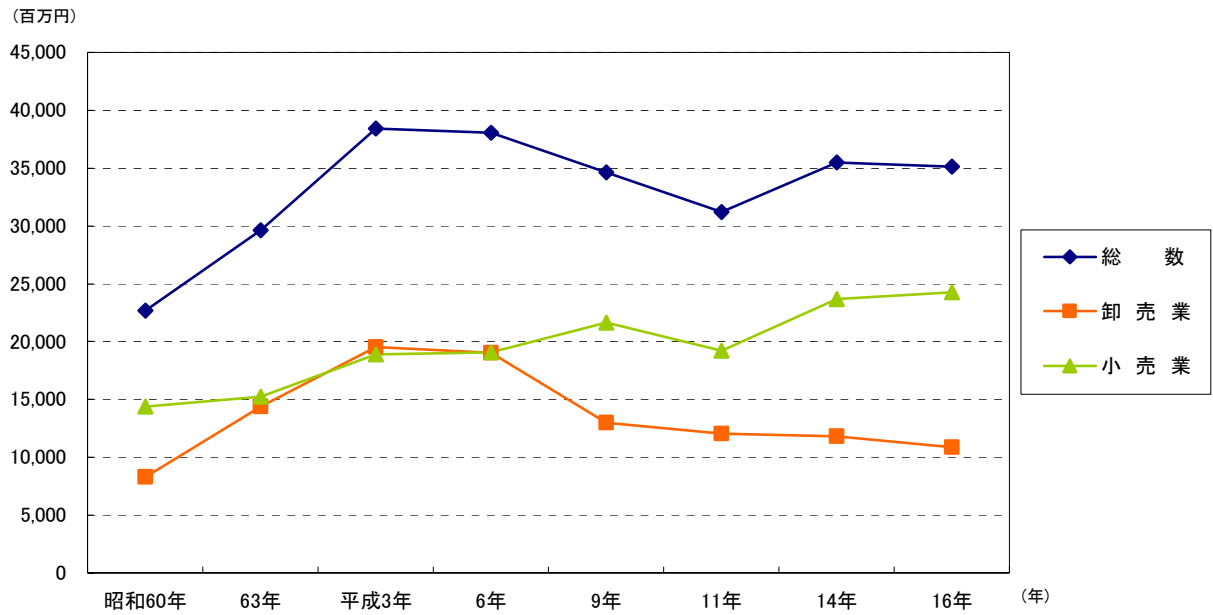

32. 卸売業・小売業増減率(事業所数、従業者数、売り場面積及び年間商品販売額)

〔平成11年は7月1日現在
平成14・16年は6月1日現在〕

区 分		総 数	卸売業	小売業
事 業 所 数	平成11年 店	355	46	309
	平成14年 店	314	37	277
	平成16年 店	312	44	268
	増減率 %	△ 0.64	18.92	△ 3.25
従 業 者 数	平成11年 人	1,985	373	1,612
	平成14年 人	1,881	298	1,583
	平成16年 人	1,999	364	1,635
	増減率 %	6.27	22.15	3.28
売 場 面 積	平成11年 m ²	18,508	-	18,508
	平成14年 m ²	23,648	-	23,648
	平成16年 m ²	22,755	-	22,755
	増減率 %	△ 3.78	-	△ 3.78
年 間 商 品 販 売 額	平成11年 万円	3,122,298	1,202,477	1,919,821
	平成14年 万円	3,549,217	1,181,843	2,367,374
	平成16年 万円	3,511,989	1,087,275	2,424,714
	増減率 %	△ 1.0	△ 8.0	2.4

《資料: 商業統計調査》

(注) 増減率は平成14年と16年を比較した数値。

5 製造業

33-G1. 製造業事業所数の推移

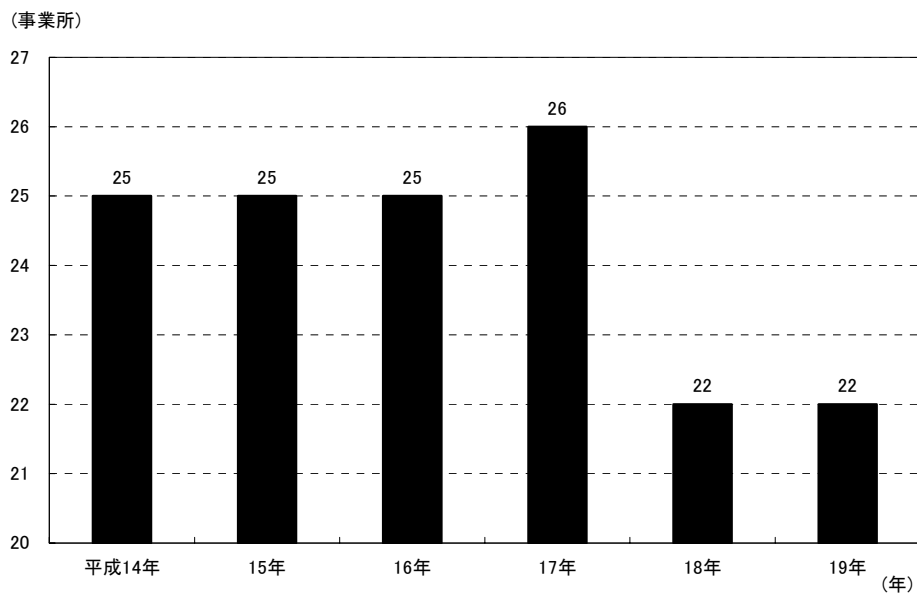

33-G2. 製造業従業者数の推移

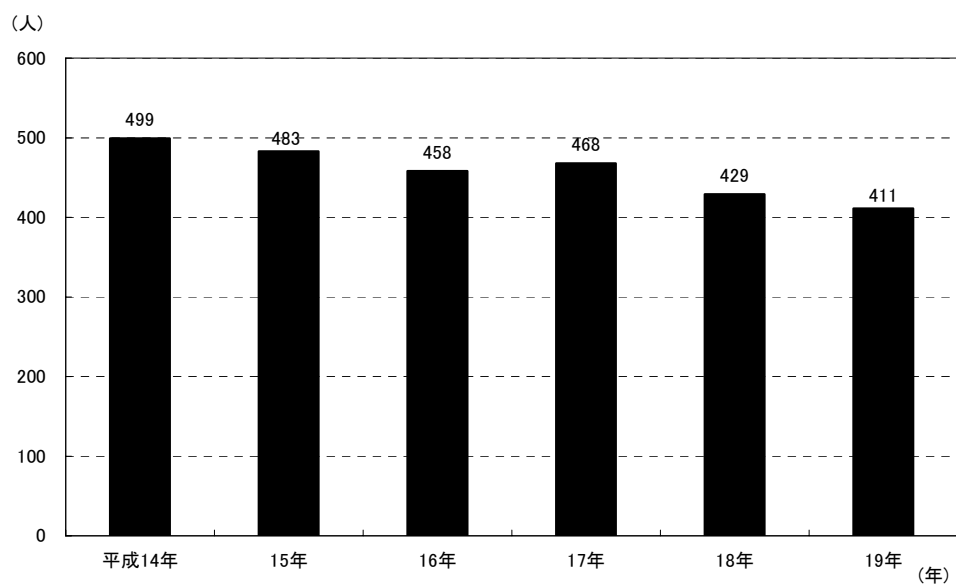

33-G3. 製造業現金給与額の推移

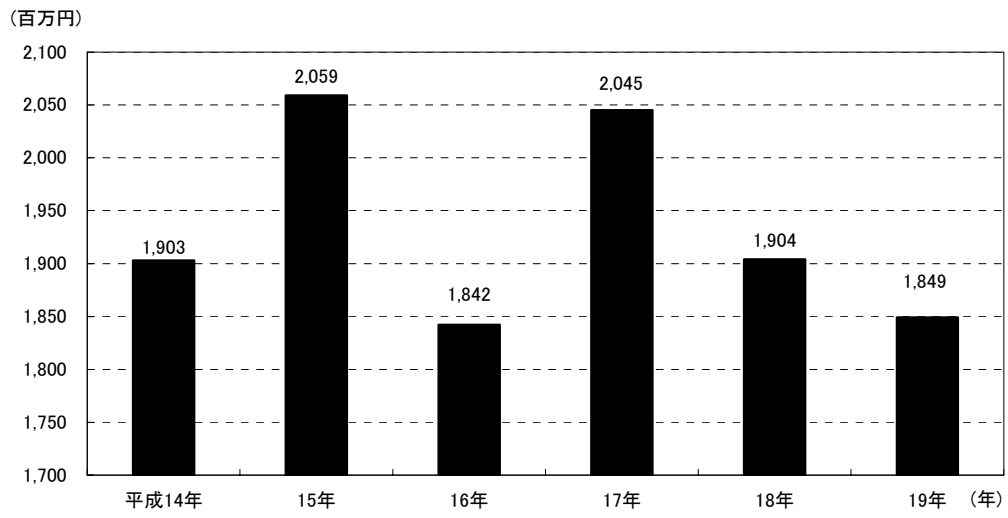

33. 産業(中分類)別事業所数、従業者数、現金給与額及び原材料使用額等

(各年12月31日現在及び年中)

区 分	事業 所数	従業者数							年間延 従業者数	現金給与額			原材料使用額等						
		総 数	常用労働者			個人事業主・家族従業者				総 額	常 用 労働者	その他	総 額	原材料 使用額	燃 料 使用額	電 力 使用額	委 託 生産費	製造等 に関連する 外注費	転売した 商品の仕 入額
			計	男	女	計	男	女											
平成14年	25	499	494	306	188	5	2	3	5,916	1,903	X	X	14,773	X	X	X	X	-	-
平成15年	22	483	478	313	165	5	2	3	5,828	2,059	X	X	14,457	X	X	X	X	-	-
平成16年	25	458	455	275	180	3	2	1	5,493	1,842	X	X	5,307	X	X	X	X	-	-
平成17年	26	468	465	279	186	3	2	1	5,649	2,045	X	X	5,280	X	X	X	X	-	-
平成18年	22	429	427	272	155	2	2	0	5,167	1,904	X	X	4,263	X	X	X	X	-	-
平成19年	22	411	409	273	136	2	2	0	5,042	1,849	X	X	5,040	X	X	X	X	X	X
09 食 料 品	6	44	43	14	29	1	1	-	516	85	85	-	182	182	-	-	-	-	-
10 飲料・たばこ・飼料	-	-	0	-	-	-	-	-	-	-	-	-	-	-	-	-	-	-	-
11 繊維工業品	-	-	0	-	-	-	-	-	-	-	-	-	-	-	-	-	-	-	-
12 衣服・その他の繊維製品	-	-	0	-	-	-	-	-	-	-	-	-	-	-	-	-	-	-	-
13 木材・木製品	-	-	0	-	-	-	-	-	-	-	-	-	-	-	-	-	-	-	-
14 家具・装備品	-	-	0	-	-	-	-	-	-	-	-	-	-	-	-	-	-	-	-
15 パルプ・紙・紙加工品	2	9	8	2	6	1	1	-	96	X	X	-	X	X	-	-	-	-	-
16 印刷・同関連産品	1	5	5	3	2	-	-	-	60	X	X	-	X	X	-	-	-	-	-
17 化学工業製品	1	9	9	7	2	-	-	-	108	X	X	-	X	X	-	-	-	-	-
18 石油製品・石炭製品	-	-	-	-	-	-	-	-	-	-	-	-	-	-	-	-	-	-	-
19 プラスチック製品	-	-	-	-	-	-	-	-	-	-	-	-	-	-	-	-	-	-	-
20 ゴム製品	-	-	-	-	-	-	-	-	-	-	-	-	-	-	-	-	-	-	-
21 なめし革・同製品・毛皮	-	-	-	-	-	-	-	-	-	-	-	-	-	-	-	-	-	-	-
22 窯業・土石製品	1	4	-	3	1	-	-	-	48	X	X	-	X	X	-	-	-	-	-
23 鉄 鋼	-	-	-	-	-	-	-	-	-	-	-	-	-	-	-	-	-	-	-
24 非鉄金属	-	-	-	-	-	-	-	-	-	-	-	-	-	-	-	-	-	-	-
25 金属製品	1	5	5	5	-	-	-	-	60	X	X	-	X	X	-	-	-	-	-
26 一般機械器具	3	19	19	16	3	-	-	-	228	70	70	-	36	36	-	-	-	-	-
27 電気機械器具	-	-	0	-	-	-	-	-	-	-	-	-	-	-	-	-	-	-	-
28 情報通信機械器具	1	14	14	7	7	-	-	-	168	X	X	-	X	X	-	-	-	-	-
29 電子部品・デバイス	3	274	274	198	76	-	-	-	3,422	1,450	X	X	X	X	X	X	X	X	X
30 輸送用機械器具	1	17	17	12	5	-	-	-	204	X	X	-	X	X	-	-	-	-	-
31 精密機械器具	-	-	-	-	-	-	-	-	-	-	-	-	-	-	-	-	-	-	-
32 その他製品	2	11	11	6	5	-	-	-	132	X	X	-	X	X	-	-	-	-	-

《資料:工業統計調査》

(注) 従業者4人以上の事業所の数値

原材料使用額等は、1年間における原材料使用額、燃料使用額、電力使用額、委託生産費、製造等に関連する外注費及び転売した商品の仕入額

①原材料使用額…主要原材料、補助材料、購入部分品、容器、包装材料、工場維持用の材料及び消耗品等の使用額で、原材料として使用した石炭、石油等も含む。また、下請工場等に原材料を支給して製造加工を行わせた場合には、支給した原材料額も含む。

②電力使用額…購入した電力の使用額で、自家発電は含まない

③委託生産費…原材料又は中間製品を他の企業の工場等に支給して、製造又は加工を委託した場合、これに支払った加工費及び支払うべき加工賃

④製造等に関連する外注費…生産設備の保守・点検・修理、機械・装置の操作、製品に組み込まれるソフトウェアの開発など、事業所収入に直接関連する外注費

⑤転売した商品の仕入額…実際に売り上げた転売品(他から仕入れて又は受け入れてそのまま販売したもの)に対応する仕入額

(注) ④、⑤については平成19年調査からの新規項目

(注) 平成19年以降は、原材料使用額について、事業所において製造以外の活動をしている場合、それにかかった原材料なども含む

燃料使用額…①生産段階での使用額、荷物運搬用及び暖房用の燃料費、購入ガスの料金、自家発電用の燃料費などを記入

②同じ企業に属する2店以上の事業所に送電している自家用火力発電所が使用した石炭、石油などの使用額は、1年間の「製造品出荷額等」のもっとも多かった事業所でまとめて記入

③仕入れてそのまま販売するものは含まない

電力使用額…事業所の購入電力の使用額を記入

①電灯用を含む ②自家発電分は除く

委託生産費…①原材料又はその事業所の製品を他企業の事業所に支給して、製造加工を委託した場合の加工賃を記入

②原材料を支給しないで、他の事業所に製造を依頼した注文製造品の買取代金は含まない

34. 産業(中分類)別在庫額、製造品出荷額等、生産額、付加価値額、粗付加価値額及び減価償却額

単位:百万円

(各年中)

区 分	在庫額(30人以上)								製造品出荷額等				生産額 (年間)	付 加 価値額	粗付加 価値額	減 価 償却額 (30人以上)
	年初額				年末額				総 額	製造品 出荷額	加工賃 収入額	修理工 収入額(そ の他収入 額)				
	総 額	製造品	半製品 仕掛品	原材料 燃料	総 額	製造品	半製品 仕掛品	原材料 燃料								
平成14年	X	X	X	X	X	X	X	X	18,227	17,992	235	-	18,002	2,596	3,314	X
平成15年	X	X	X	X	X	X	X	X	16,527	16,079	413	35	16,620	1,660	1,997	X
平成16年	X	X	X	X	X	X	X	X	7,120	6,906	205	10	7,190	1,573	1,750	X
平成17年	X	X	X	X	X	X	X	X	7,231	7,009	222	1	7,326	1,690	1,898	X
平成18年	X	X	X	X	X	X	X	X	5,911	5,714	194	3	6,056	1,459	1,594	X
平成19年	X	X	X	X	X	X	X	X	7,056	6,760	237	60	7,287	1,953	1,967	X
09 食 料 品 製 造 業	-	-	-	-	-	-	-	-	319	316	1	2	317	130	130	-
10 飲 料・た ば こ・飼 料 製 造 業	-	-	-	-	-	-	-	-	-	-	-	-	-	-	-	-
11 織 維 工 業	-	-	-	-	-	-	-	-	-	-	-	-	-	-	-	-
12 衣 服・そ の 他 の 織 維 製 品 製 造 業	-	-	-	-	-	-	-	-	-	-	-	-	-	-	-	-
13 木 材・木 製 品 製 造 業	-	-	-	-	-	-	-	-	-	-	-	-	-	-	-	-
15 家 具・装 飾 品 製 造 業	-	-	-	-	-	-	-	-	-	-	-	-	-	-	-	-
15 パ ル プ・紙・紙 加 工 品 製 造 業	-	-	-	-	-	-	-	-	X	X	X	X	X	X	X	-
16 出 版・印 刷・同 関 連 産 業	-	-	-	-	-	-	-	-	X	X	X	X	X	X	X	-
17 化 学 工 業	-	-	-	-	-	-	-	-	X	X	X	X	X	X	X	-
18 石 油 製 品・石 炭 製 品 製 造 業	-	-	-	-	-	-	-	-	-	-	-	-	-	-	-	-
19 プ ラ ス チ ッ ク・製 品 製 造 業	-	-	-	-	-	-	-	-	-	-	-	-	-	-	-	-
20 ゴ ム 製 品 製 造 業	-	-	-	-	-	-	-	-	-	-	-	-	-	-	-	-
21 な め し か わ・同 製 品・毛 皮 製 造 業	-	-	-	-	-	-	-	-	-	-	-	-	-	-	-	-
22 窯 業・土 石 製 品 製 造 業	-	-	-	-	-	-	-	-	X	X	X	X	X	X	X	-
23 鉄 鋼 業	-	-	-	-	-	-	-	-	-	-	-	-	-	-	-	-
24 非 鉄 金 属 製 造 業	-	-	-	-	-	-	-	-	-	-	-	-	-	-	-	-
25 金 属 製 品 製 造 業	-	-	-	-	-	-	-	-	X	X	X	X	X	X	X	-
26 一 般 機 械 器 具 製 造 業	-	-	-	-	-	-	-	-	151	115	36	-	151	110	110	-
27 電 気 機 械 器 具 製 造 業	-	-	-	-	-	-	-	-	-	-	-	-	-	-	-	-
28 情 報 機 器	-	-	-	-	-	-	-	-	X	X	X	X	X	X	X	-
29 電 子 部 品	X	X	X	X	X	X	X	X	4,292	4,151	141	-	4,583	1,257	1,271	X
30 輸 送 用 機 械 器 具 製 造 業	-	-	-	-	-	-	-	-	X	X	X	X	X	X	X	-
31 精 密 機 械 危 惧 製 造 業	-	-	-	-	-	-	-	-	-	-	-	-	-	-	-	-
32 そ の 他 製 造 業	-	-	-	-	-	-	-	-	X	X	X	X	X	X	X	-

《資料:工業統計調査》

(注) 在庫額は従業員30人以上の事業所の数

製造品出荷額等…1年間における製造品出荷額、加工賃収入額、修理工収入額、製造工程から出たくず及び廃物の出荷額及びその他の収入額の合計。

①製造品の出荷額とは、その事業所の所有に属する原材料によって製造されたもの(原材料を他に支給して製造させたものを含む)を年中にその事業所から出荷した場合をいう。

また、次の場合も製造品出荷に含まれる。

ア 同一企業に属する他の事業所へ引き渡したもの

イ 自家使用されたもの(その事業所において最終製品として使用されたもの)

ウ 委託販売に出したもの(販売済みでないものを含み、年中に返品されたものを除く)

②製造品出荷額は、工場出荷価額による。特に、

ア 内国消費税を課せられたものは、その税額を含めた工場出荷額

イ 割引き、値引きされたものは、その分を差し引いた販売価額によっている

③加工賃収入額とは、年中に他の所有に属する主要原材料によって製造し、あるいは他の所有に属する製品又は半製品に加工、処理を加えた場合、これに対して受け取った又は受け取るべき加工賃

④その他収入額は、「農業収入」、「林業収入、漁業収入」、「鉱業収入」、「建設業収入」、「販売電力収入」、「ガス・熱供給・水道業収入」、「情報通信業収入」、「冷蔵保管料収入」、「運輸業収入」(冷蔵保管料収入を除く)、「転売収入」(仕入商品販売収入)、「製造小売収入」、「金融・保険業収入」、「不動産業収入」、「飲食店、宿泊業収入」、「医療、福祉収入」、「教育、学習支援業収入」、「修理工収入」及び「サービス業収入」の合計。(平成18年以前は「販売電力量収入」、「冷蔵保管料収入」及び「修理工収入」のみ)

35. 設備投資

単位:百万円

(各年中)

年次	事業所数	有形固定資産											リース	
		投資総額	取得額					除却額	減価償却額	建設仮勘定(30人以上)			契約額	支払額
			取得総額	建物構築物	機械装置	その他	土地			増加額	減少額	年間増減		
平成 10年	9	899	899	8	519	322	50	227	508	-	-	-		
11年	10	285	285	30	31	224	-	31	596	-	-	-		
12年	10	280	280	19	37	224	-	92	596	-	-	-		
13年	4	X	X	X	X	X	X	X	X	-	-	-		
14年	2	X	X	X	X	X	X	X	X	-	-	-		
15年	2	X	X	X	X	X	X	X	X	-	-	-		
16年	1	X	X	X	X	X	X	X	X	X	X	X	X	X
17年	1	X	X	X	X	X	X	X	X	X	X	X	X	X
18年	1	X	X	X	X	X	X	X	X	X	X	X	X	X
19年	1	X	X	X	X	X	X	X	X	X	X	X	X	X

《資料:工業統計調査》

(注) 平成12年までは、従業者10以上の事業所の数値。

平成13年以降は、従業者30以上の事業所の数値。

(注) 「建物」…工場、事務所、社宅、その他経営付属物(構外のものを含む)、付属設備(エレベータ、暖房・照明・通風設備など)など

「構築物」…ドック、橋、岸壁、さん橋、軌道、貯水池、坑道、煙突、その他土地に定着する土木設備、工作物、舗道、駐車場など(原価償却の対象となるもの)に限り、構外のものを含む)

「機械装置」…原動機類、製造加工用の機械、装置、コンベヤ、ホイスト、起重機(建物に付属するものを除く)などの運搬設備、その他付属設備(溶鉱炉、れんが窯、分溜塔など、物に物理的又は化学的变化を加える固定設備を含む)

「除却額」…①「土地」

ア. 売却などによる除却額を記入

イ. 原材料を採取したために、枯渇資産として減価償却したものも土地の除却を含む

②「有形固定資産計(土地を除く)」

ア. 売却、撤去、滅失、同じ企業に属する他の事業所への引き渡しなどによる除却額を記入

イ. 災害などにより部分的損失が生じ、その資産の帳簿価格が減少した場合は、その減少額を記入

「減価償却額」…減価償却費として有形固定資産勘定から控除した金額、減価償却累計額に当期分として新たに引き当てられた金額を記入

「建設仮勘定」…①建物、構築物、機械、装置、船舶、車両などの有形固定資産を建設するようときに、完成まで数年を要する場合、この建設に要した材料費、労務費、経費などを完成するまで一時的に処理する仮勘定で、完成後はそれぞれの資産勘定に振り替えられるもの

②「建設仮勘定」を設定している事業所については、1年間にこの勘定の借方に加えられた金額を「増」に、同期間内にこの勘定から有形固定資産勘定又は、他の勘定に振り替えられた金額(貸方に記入された金額)の合計を「減」に記入

③なお、小規模企業の場合は、建設仮勘定の記入の必要はほとんどないと思われる

36. 従業者規模別統計表

(平成19年12月31日現在及び年中)

規模別	事業所数	従業者数	現金 給与総額	原材料 使用額等	製造品 出荷額等	付加価値額
	店	人	百万円	百万円	百万円	百万円
総 数	22	411	1,904	4,263	5,911	1,459
4人 ～ 9人	16	95	229	432	822	372
10人 ～ 19人	3	42	170	1,601	1,942	324
20人 ～ 29人	2	47	X	X	X	X
30人 ～ 49人	-	-	-	-	-	-
50人 ～ 99人	-	-	-	-	-	-
100人 ～ 199人	-	-	-	-	-	-
200人 ～ 299人	1	227	X	X	X	X
300人 ～ 499人	-	-	-	-	-	-
500人 ～ 999人	-	-	-	-	-	-
1,000人以上	-	-	-	-	-	-

《資料:工業統計調査》

(注) 従業者4人以上の事業所

37. 工業用地(従業者30人以上の事業所)

(各年12月31日現在)

年 次	敷地面積及び建築面積				
	事業所数	従業者数	敷地面積	建築面積	延建築面積
	店	人	m ²	m ²	m ²
平成 10年	3	403	81,508	22,018	31,180
11年	4	463	83,257	22,463	31,705
12年	4	353	83,257	7,160	11,673
13年	4	X	X	X	X
14年	2	X	X	X	X
15年	2	X	X	X	X
16年	1	X	X	X	X
17年	1	X	X	X	X
18年	1	233	X	X	X
19年	1	227	X	X	X

《資料:工業統計調査》

(注) 「敷地面積」には、毎年12月31日現在において、事業所が使用(貸借を含む)している敷地の全面積(貸ビル内に事業所がある場合は、その使用床面積の比率に応じた敷地面積)を記入。

ただし、鉱区、住宅、寄宿舎、グラウンド、倉庫、その他福利厚生施設などに使用している敷地が、生産設備などのある敷地と道路(公道)、へい、さくなどにより明確に区別される場合、又はこれらの敷地の面積が何らかの方法で区別できる場合は除く。

なお、事業所の隣接地にある拡張予定地を、事業所が占有している場合は除く。

「建築面積」には、上記の「敷地面積」内にあるすべての建築物の面積の合計を記入。

なお、毎年12月31日現在建築中のものであっても、帳簿に建築仮勘定として計上したものは含む。

「延建築面積」には、上記の「敷地面積」内にあるすべての建築物の各階の面積の合計を記入。

38. 用水量(従業者30人以上の事業所)

単位: m³/日

(各年12月31日現在及び年中)

年次	事業所数	従業者数 (人)	総使用量 ①+②	淡水計 ①	水源別用水量						用途別用水量				
					公共用水		井戸水	その他	回収水	海水 ②	ボイラ 用水	原料 用水	製品処理 用水・ 洗じょう 用水	冷却 用水・ 温調 用水	その他
					工業用 水道	上水道									
平成 10年	3	403	202	202	-	202	-	-	-	-	10	-	88	-	104
11年	4	463	224	224	-	224	-	-	-	-	10	-	89	-	125
12年	4	353	131	131	-	131	-	-	-	-	1	-	8	-	122
13年	4	X	X	X	-	X	-	-	-	-	X	X	X	X	X
14年	2	X	X	X	-	X	-	-	-	-	X	X	X	X	X
15年	2	X	X	X	-	X	-	-	-	-	X	-	X	X	X
16年	1	X	X	X	-	X	-	-	-	-	X	-	X	X	X
17年	1	X	X	X	-	X	X	X	X	-	X	X	X	X	X
18年	1	233	X	X	-	X	X	X	X	-	X	X	X	X	X
19年	1	227	X	X	-	X	X	X	X	-	X	X	X	X	X

《資料:工業統計調査》

(注)「工業用水」:事業所内で工業生産のために使用される用水

従業者の飲料水や雑用水は含めるが、動力として使用される水は除く

「公共水道」:都道府県又は市区町村によって経営される、工業用水道又は上水道から供給を受ける水

①「工業用水道」:飲用に適さない工業用水を供給するもの

②「上水道」:一般の水道のことで、人の飲用に適する水を供給するもの

「井戸水」:浅井戸、深井戸又は湧水から取水する水

「その他の淡水」:上記のいずれにも属さないで、次の「回収水」以外のもの、例えば、農業用水路から取水する水、他の工場・事業所から供給を受ける水

「回収水」:事業所内で一度使用した水のうち、巡回して使用している水。ただし、回収装置(冷却塔、戻水池、沈でん池、循環装置など)を通すかどうかの有無は問わない。

「ボイラ水」:ボイラ内で、蒸気を発生させるために使用される水

なお、温水ボイラで使用した水は、使用目的に応じてそれぞれの用途区分に記入

「原料用水」:製品の製造過程において、原料としてそのまま用いられる水、あるいは製品原料の一部として添加使用される水

「製品処理用水」:原料、半製品、製品などの浸漬溶解など物理的な処理を加えるために使用される水(パルプ製造工程におけるパルプの浸漬溶解用水、ビスコース製造工程における苛性ソーダの溶解用水、染色用水など)

「洗じょう用水」:工場の設備又は原料・製品の洗じょう用に、使用される水

「冷却用水」:工場の設備又は原料・製品などの冷却用に、使用される水

「温調用水」:工場内の温度又は湿度の調整などのために、使用される水

「その他」:上記のいずれにも属さない用水(工場内での従業者の飲料水、雑用水など)

6 農 林 業

39. 農家数・農家世帯数

(各年2月1日現在)

年次	総農家数	専業農家数	兼業農家数			農家世帯員数		
			総数	第1種兼業	第2種兼業	総数	男	女
昭和 50年	戸 564	戸 137	戸 427	戸 133	戸 294	人 3,034	人 1,493	人 1,541
55年	戸 523	戸 98	戸 425	戸 138	戸 287	人 2,703	人 1,354	人 1,349
60年	戸 509	戸 98	戸 411	戸 115	戸 296	人 2,583	人 1,292	人 1,291
平成 2年	戸 411	戸 73	戸 338	戸 74	戸 264	人 1,679	人 839	人 840
7年	戸 357	戸 68	戸 289	戸 96	戸 193	人 1,654	人 829	人 825
12年	戸 255	戸 55	戸 200	戸 66	戸 134	人 1,543	人 777	人 766
17年	戸 217	戸 70	戸 147	戸 45	戸 102	人 903	人 453	人 450

《資料：農業センサス、農林業センサス》

(注) 農 家 ……2月1日現在の経営耕地面積が10a以上の農家を含む世帯又は経営耕地面積が10a未満であっても調査期日前1年間の農家物総販売金額が15万円以上であった世帯。(例外規定農家)

専 業 農 家 ……世帯員中に兼業従事者が(調査期日前1年間に30日以上雇用兼業に従事した者又は調査期日前1年間に販売金額が15万円以上ある自営兼業に従事した者)が1人もいない農家。

兼 業 農 家 ……世帯員中に兼業従事者が1人以上いる農家。

第1種兼業農家 ……農業取得を主とする兼業農家。

第2種兼業農家 ……農業取得を従とする兼業農家。

販 売 農 家 ……経営耕地面積が30a以上又は農産物販売金額が50万円以上の農家。

(注) 平成12年・17年は、総農家数以外は、販売農家数の数値。

40. 年齢別農業就業人口(販売農家)

単位:人

(平成17年2月1日現在)

15～19歳	20～24	25～29	30～34	35～39	40～44	45～49	50～54	55～59	60～64	65歳以上	合計
11	20	5	9	9	14	26	37	32	64	238	465

《資料：農林業センサス》

農業就業人口…調査期日前1年間に「農業のみに従事した世帯員(農業従事者)」又は「農業と兼業の双方に従事したが、農業の従事日数の方が多かった者」

41. 年齢別基幹的農業従事者数(販売農家)

単位:人

(平成17年2月1日現在)

15～ 19歳	20～ 24	25～ 29	30～ 34	35～ 39	40～ 44	45～ 49	50～ 54	55～ 59	60～ 64	65歳 以上	合計
-	4	3	6	7	9	17	31	29	50	210	366

《資料:農林業センサス》

基幹的農業従事者……「農業を主として従事した世帯員(農業就業人口)」のうち、調査期日前1年間に主に「仕事(農業)に従事していた者」

42. 耕地種類別経営耕地面積

単位:ha

(各年2月1日現在)

区 分	経営耕地 総面積	田	畑	樹園地
昭和 50年	331	50	156	125
55年	308	41	144	123
60年	290	40	144	106
平成 2年	260	36	134	91
7年	240	28	124	87
12年	225	28	117	80
17年	176	24	84	68

《資料:農業センサス、農林業センサス》

43. 経営耕地面積規模別農家数

単位:戸

(各年2月1日現在)

区 分	計	(1) 例外 規定	0.3ha 未満	0.3～ 0.5	0.5～ 1.0	1.0～ 1.5	1.5～ 2.0	2.0～ 2.5	2.5～ 3.0	3.0～ 5.0	5.0ha 以上
昭和 60年	509	1	193	78	144	68	19	5	1	-	-
平成 2年	411	5	117	66	144	52	22	3	2	-	-
7年	357	2	91	69	116	46	21	12	-	-	-
12年	353	9	98	60	109	55	13	7	1	1	-
17年	217	-	2	50	106	42	12	4	-	-	1

《資料:農林業センサス》

(注) (1)は経営耕地面積が0.1ha未満で調査期日前1年間の農作物販売金額が10万円以上あった農家

44. 作物別収穫農家数・収穫面積

単位:農家数 戸、面積 a

(各年2月1日調査)

区分	水 稻		陸 稻		小 麦		大麦・裸麦		ビール麦		ひえ、あわ、 とうもろこし、きび、 その他の雑穀		ばれいしょ		かんしょ		だいず		あずき		その他の豆類		未成熟の豆類	
	収 穫 農家数	収 穫 面積	収 穫 農家数	収 穫 面積	収 穫 農家数	収 穫 面積	収 穫 農家数	収 穫 面積	収 穫 農家数	収 穫 面積	収 穫 農家数	収 穫 面積	収 穫 農家数	収 穫 面積	収 穫 農家数	収 穫 面積	収 穫 農家数	収 穫 面積	収 穫 農家数	収 穫 面積	収 穫 農家数	収 穫 面積	収 穫 農家数	収 穫 面積
昭和 50年	239	4,100	34	200	27	300	2	0	3	0	4	0	425	1,700	219	1,100	5	0	12	0	8	0	66	200
55年	190	3,500	5	0	7	100	4	0	2	0	14	100	341	1,300	175	700	3	0	7	0	26	100	74	400
60年	177	3,400	12	0	1	X	-	-	-	-	17	100	374	1,300	180	600	5	0	-	-	157	500	-	-
平成 2年	140	3,000	2	0	1	X	-	-	-	-	10	100	143	700	79	400	3	0	-	-	56	200	-	-
7年	119	2,393	4	15	X	X	-	-	-	-	9	26	169	670	110	394	6	17	-	-	72	243	-	-
12年	45	1,200	1	X	-	-	-	-	-	-	-	-	87	400	51	200	2	X	-	-	43	200	-	-
17年	57	1,375	-	-	-	-	-	-	-	-	-	-	107	279	67	178	5	7	-	-	48	143	-	-

区分	茶		その他の 工芸農作物		とまと		きゅうり		な す		結球はくさい		きゃべつ		ほうれんそう		ね ぎ		たまねぎ		だいこん		にんじん	
	収 穫 農家数	収 穫 面積	収 穫 農家数	収 穫 面積	収 穫 農家数	収 穫 面積	収 穫 農家数	収 穫 面積	収 穫 農家数	収 穫 面積	収 穫 農家数	収 穫 面積	収 穫 農家数	収 穫 面積	収 穫 農家数	収 穫 面積	収 穫 農家数	収 穫 面積	収 穫 農家数	収 穫 面積	収 穫 農家数	収 穫 面積	収 穫 農家数	収 穫 面積
昭和 50年	2	0	178	800	72	200	175	500	189	200	223	500	213	1,700	161	300	405	2,900	371	2,100	350	1,300	197	1,000
55年	3	0	39	300	64	100	109	600	140	100	129	300	160	1,700	128	300	346	2,400	329	1,800	248	800	165	800
60年	7	0	1	X	116	200	175	400	194	100	191	300	185	1,600	198	300	387	2,300	372	1,700	323	700	145	500
平成 2年	-	-	-	-	32	100	47	400	45	100	56	100	154	1,900	73	200	199	1,700	196	1,100	138	600	45	200
7年	5	45	3	1	72	154	88	419	91	95	101	161	126	1,728	94	246	189	1,407	195	1,090	143	372	69	156
12年	-	-	1	X	17	100	17	100	21	100	29	100	85	1,400	33	100	101	1,000	104	900	56	300	26	100
17年	1	X	3	X	53	218	67	829	56	97	52	86	83	1,095	45	71	102	580	99	687	78	179	28	64

区分	さといも		レタス		ピーマン		すいか		いちご		その他の 野 菜		花き類・花木		種苗・苗木類		飼料用作物		その他の作物	
	収 穫 農家数	収 穫 面積	収 穫 農家数	収 穫 面積	収 穫 農家数	収 穫 面積	収 穫 農家数	収 穫 面積	収 穫 農家数	収 穫 面積	収 穫 農家数	収 穫 面積	収 穫 農家数	収 穫 面積	収 穫 農家数	収 穫 面積	収 穫 農家数	収 穫 面積	収 穫 農家数	収 穫 面積
昭和 50年	337	700	65	400	19	0	13	0	4	0	88	600	-	-	-	-	-	-	-	-
55年	270	500	46	400	24	0	4	0	9	0	197	1,100	-	-	-	-	-	-	-	-
60年	337	700	47	400	46	0	8	0	12	0	180	1,000	4	0	-	-	92	3,900	4	100
平成 2年	135	300	21	200	6	0	-	-	1	X	84	700	-	-	-	-	52	3,200	2	100
7年	149	300	20	68	32	14	6	1	4	0	85	746	3	31	X	X	36	2,723	4	99
12年	43	100	7	0	3	0	-	-	1	X	52	900	9	300	2	X	27	2,100	18	1,300
17年	78	155	14	18	26	28	7	8	-	-	60	959	5	41	7	68	-	-	12	328

《資料:農業センサス、農林業センサス》

(注) 「収穫農家数」及び「収穫面積」は、調査期日前1年間のうちに収穫を行った総農家数及び総面積

(注) 平成12年・17年については、販売農家のみ

45. 果樹栽培農家数・栽培面積

単位：農家数 戸、面積 a

(各年2月1日調査)

区 分	りんご		温州みかん		その他 かんきつ類		か き		く り		う め		その他の果樹	
	収 穫 農家数	収 穫 面積	収 穫 農家数	収 穫 面積	収 穫 農家数	収 穫 面積	収 穫 農家数	収 穫 面積	収 穫 農家数	収 穫 面積	収 穫 農家数	収 穫 面積	収 穫 農家数	収 穫 面積
昭和 50年	-	-	304	11,300	13	300	38	400	6	100	-	-	-	-
55年	-	-	302	11,400	1	X	41	300	14	100	28	300	2	X
60年	-	-	268	9,300	10	100	42	500	29	200	33	300	10	100
平成 2年	-	-	169	7,200	9	100	26	400	27	200	29	300	13	200
7年	1	X	160	6,698	5	35	33	438	32	249	25	247	14	219
12年	-	-	134	6,000	5	100	23	300	17	100	13	100	11	100
17年	-	-	124	5,137	9	182	33	330	23	155	19	112	18	94

《資料：農業センサス、農林業センサス》

(注) 「収穫農家数」及び「収穫面積」は、調査期日前1年間のうちに収穫を行った総農家数及び総面積

(注) 平成12年・17年については、販売農家のみ

46. 家畜飼養農家数・飼養頭羽数

(平成17年2月1日現在)

乳 用 牛		肉 用 牛		豚		採 卵 鶏	
農家数	飼養頭数	農家数	飼養頭数	農家数	飼養頭数	農家数	飼養羽数 (100羽)
22	565	3	15	-	-	1	X

《資料：農林業センサス》

47. 保有山林面積規模別経営体数

単位：戸

(平成17年2月1日現在)

1～3ha	3～5	5～10	10～20	20～30	30～50	50～100	100ha以上	計
X	X	X	X	X	X	X	X	X

《資料：農林業センサス》

7 漁 業

48. 経営体階層別経営体数

(各年11月1日現在)

年次	総 数	漁 船 非 使 用	規 模						大 型 定 置 網	小 型 定 置 網	地 び き 網	海面養殖						
			無 動 力 船 の 未 満	動力船使用								のり養殖		か き 養 殖	真 珠 養 殖	真 珠 母 貝 養 殖	そ の 他 の 養 殖	
				1 ト ン	1 ト ン	3 ト ン	5 ト ン	1 ト ン				2 ト ン	漁 船 非 使 用					漁 船 使 用
				未 満	未 満	未 満	未 満	未 満				未 満						
昭和 48年	53	-	1	25	16	-	1	-	-	1	2	7	-	-	-	-	-	-
53年	41	-	-	14	17	-	3	-	-	-	2	5	-	-	-	-	-	-
58年	32	-	-	7	12	1	2	1	-	1	1	7	-	-	-	-	-	-
63年	25	-	-	3	11	1	4	1	-	1	-	3	-	-	-	-	-	1
平成 5年	13	-	-	1	3	1	3	1	-	-	-	4	-	-	-	-	-	-
10年	20	-	-	-	2	5	2	-	1	1	-	9	-	-	-	-	-	-
15年	16	-	-	-	1	4	1	3	1	1	-	5	-	-	-	-	-	-

《資料:漁業センサス》

49. 経営組織別経営体数

(各年11月1日現在)

年次	総 数	個人経営	団体経営					
			計	会社	漁業組合	漁業 生産組合	共同経営	官公庁・学校 ・試験場
昭和 48年	55	50	5	3	-	-	2	-
53年	46	41	5	2	-	-	3	-
58年	37	33	4	2	-	-	2	-
63年	32	31	1	1	-	-	-	-
平成 5年	22	22	0	-	-	-	-	-
10年	20	18	2	2	-	-	-	-
15年	16	14	2	2	-	-	-	-

《資料:漁業センサス》

50. 漁獲量

単位: kg

(各年度中)

年度	組合員	大磯定置	合計
平成 10年度	26,658	72,643	99,301
11年度	14,603	67,954	82,557
12年度	11,423	159,025	170,448
13年度	10,120	194,613	204,733
14年度	9,257	263,250	272,507
15年度	8,655	189,755	198,410
16年度	13,387	359,299	372,686
17年度	15,627	308,556	324,183
18年度	13,221	216,227	229,448
19年度	10,737	192,006	202,743

《資料:大磯町漁業協同組合・環境経済課》

(注)漁獲量:平成12年度から他の卸売り市場を含む

組合員:漁業組合員が大磯魚市場に揚げたもの

50-G. 漁獲量の推移

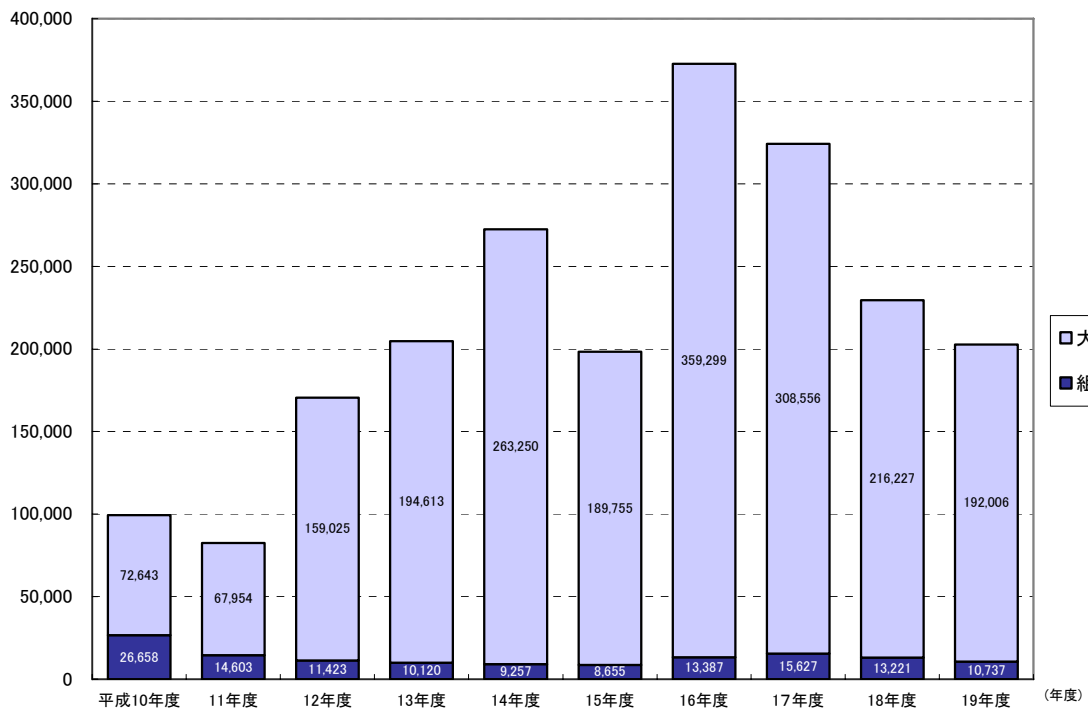

51. 漁獲金額別経営体数

(各年11月1日現在)

年次	総数	30万円未満	30～50万円	50～100万円	100～200万円	200～500万円	500～1,000万円	1,000～5,000万円	5,000万円以上
昭和 48年	55	9	2	14	25	2	-	2	1
53年	41	1	2	-	13	21	4	-	-
58年	37	1	3	6	10	12	3	1	1
63年	32	-	2	4	6	11	6	2	1
平成 5年	22	2	-	3	3	6	6	2	-
10年	20	1	2	1	8	4	3	-	1
15年	16	-	1	-	3	5	5	1	1

《資料：漁業センサス》

(注) 漁獲金額……… 漁業経営体が調査期日前1年間に漁獲物を販売して得た金額。
 なお、自家消費分は、販売金額に含めていない。

8 社会福祉

52. 高齢者・年少人口

単位:人、%

年次	総人口 a	65歳以上				15歳未満	
		高齢者		ひとり暮らし高齢者		年少人口 e	15歳未満 人口構成比 e/a(%)
		高齢者 人口 b	65歳以上 人口構成比 b/a(%)	一人暮らし 高齢者数 d	65歳以上 人口に 占める割合 d/b(%)		
昭和 55年	29,931	3,206	10.71	-	-	7,024	23.47
60年	31,211	3,782	12.12	-	-	6,483	20.77
平成 2年	31,599	4,361	13.80	176	4.04	5,222	16.53
7年	32,285	5,246	16.25	262	4.99	4,448	13.78
12年	32,259	6,160	19.10	425	6.90	3,968	12.30
17年	32,590	7,407	22.73	535	7.22	3,898	11.96
18年	32,688	7,463	22.83	501	6.71	3,926	12.01
19年	32,799	7,691	23.45	551	7.16	3,995	12.18
20年	32,873	8,306	25.27	550	6.62	4,086	12.43

《資料:国勢調査、神奈川県年齢別人口統計調査、民生委員調べ》

(注)「総人口」、「高齢者人口」、「年少人口」は、国勢調査の数値。(各年10月1日現在)
ただし、平成18年以降は神奈川県年齢別人口統計調査の数値。(1月1日現在)

(注)「ひとり暮らし高齢者」の数値は、民生委員調べの数値。(調査日不定期)

52-G. 高齢者・年少人口割合の推移

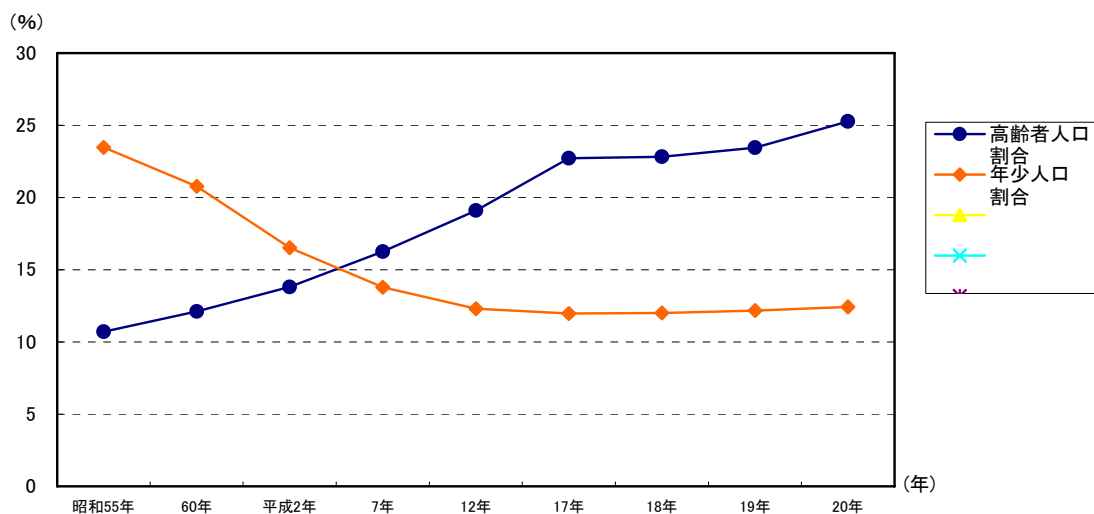

53. 国民年金の加入状況

単位:人

(各年3月31日現在)

年 度	加入者総数	第1号被保険者数		第3号加入者数
		強制	任意	
平成 10年度	8,781	5,009	112	3,660
11年度	8,864	5,181	99	3,584
12年度	8,937	5,327	106	3,504
13年度	8,896	5,377	109	3,410
14年度	8,944	5,518	94	3,332
15年度	8,960	5,586	99	3,275
16年度	8,826	5,454	109	3,263
17年度	8,746	5,400	119	3,227
18年度	8,575	5,225	125	3,225
19年度	8,236	4,953	139	3,144

《資料:町民課》

54. 介護保険要介護(要支援)認定状況

単位:人

(各年10月31日現在)

年次	要支援1	要支援2	経過的要介護 (要支援)	要介護1	要介護2	要介護3	要介護4	要介護5	合計
平成 14年	—	—	150	280	192	110	103	123	958
15年	—	—	176	352	169	143	116	132	1,088
16年	—	—	192	365	171	150	129	130	1,137
17年	—	—	190	387	166	186	130	128	1,187
18年	122	134	50	202	223	168	145	140	1,184
19年	152	186	0	177	224	208	175	160	1,282
20年	165	200	0	187	236	229	167	155	1,339

《資料:保険福祉課》

55. 拠出年金の受給状況

単位:千円

年 度	総件数	総年金額	老齢年金		通算老齢年金		障害年金		母子年金		遺児年金		寡婦年金		死亡一時金		老齢基礎年金	
			件数	年金総額	件数	年金総額	件数	年金総額	件数	年金総額	件数	年金総額	件数	年金総額	件数	年金総額	件数	年金総額
平成 10年度	4,496	2,455,187	1,192	549,218	517	113,719	25	22,586	1	800	-	-	15	7,868	11	1,779	2,622	1,662,802
11年度	4,774	2,688,799	1,110	517,484	514	114,239	24	22,317	1	804	-	-	12	6,186	8	1,035	2,975	1,914,971
12年度	5,051	2,921,129	985	464,579	506	112,705	24	22,317	0	0	-	-	11	5,596	11	1,445	3,366	2,189,675
13年度	5,376	3,159,149	940	445,328	492	110,032	23	21,312	0	0	-	-	11	5,669	19	2,355	3,734	2,442,138
14年度	5,730	3,450,229	937	443,479	484	107,711	23	21,312	0	0	-	-	8	40,170	12	1,565	4,108	2,702,824
15年度	6,056	3,634,216	876	412,007	467	104,919	23	21,321	0	0	-	-	8	3,981	11	1,620	4,510	2,955,663
16年度	6,377	3,868,366	821	386,608	444	98,803	23	21,252	0	0	-	-	6	2,923	19	2,672	4,906	3,222,975
17年度	6,680	4,109,508	760	359,815	426	96,418	22	20,259	0	0	-	-	5	2,396	11	1,529	5,293	3,490,577
18年度	7,044	4,380,853	702	334,799	402	90,876	23	21,188	0	0	-	-	5	2,389	4	539	5,732	3,781,746
19年度	7,442	4,680,435	640	305,912	374	85,267	21	19,208	0	0	-	-	6	2,663	2	240	6,211	4,108,936

《資料:保険福祉課》

56. 生活保護状況

(各年4月1日現在)

年次	総世帯数	被保護世帯数	総人口	被保護人員	保護率 (人口千人あたり)
	世帯	世帯	人	人	%
平成 11年	10,887	66	32,229	92	2.85
12年	11,061	70	32,257	100	3.10
13年	11,106	85	32,238	130	4.03
14年	11,250	90	32,293	130	4.03
15年	11,493	97	32,490	133	4.09
16年	11,606	104	32,419	146	4.50
17年	11,795	103	32,549	140	4.30
18年	11,915	102	32,681	143	4.38
19年	12,061	95	32,773	140	4.27
20年	12,234	99	32,833	146	4.45

《資料: 県生活保護統計》

57. 障害者手帳交付状況

単位: 件

(各年4月1日現在)

年次	身体障害者手帳						療育手帳				合計
	1級	2級	3級	4級	5級	6級	A1	A2	B1	B2	
平成 11年	234	168	145	173	59	58	35	38	39	22	971
12年	239	175	150	168	61	56	35	38	41	22	985
13年	247	184	156	170	59	53	35	41	44	23	1,012
14年	261	183	151	181	59	54	36	39	43	27	1,034
15年	304	193	164	178	57	54	40	40	48	33	1,111
16年	316	188	175	182	59	57	44	38	51	32	1,142
17年	356	195	186	192	59	54	45	41	52	34	1,214
18年	362	190	181	196	57	55	48	41	56	39	1,225
19年	368	201	190	211	53	56	48	52	56	48	1,283
20年	364	209	194	226	51	53	48	56	56	51	1,308

《資料: 保険福祉課》

(注) 1・2級、A1・A2は重度の障害

58. 福祉施設利用状況

(各年度中)

年 度	ふれあい会館		福祉センター さざれ石		横溝千鶴子記念 障害福祉センター		老人福祉センター さざんか荘		岩田記念 室内競技場		子育て 支援センター	
	件数	人数	件数	人数	件数	人数	件数	人数	件数	人数	件数	人数
平成 10年度	2,215	40,929	320	4,505	-	-	553	4,482	8	173	-	-
11年度	2,146	39,991	339	4,600	-	-	1,134	9,688	85	1,400	-	-
12年度	2,165	39,632	225	4,521	-	-	1,153	9,091	71	879	-	-
13年度	2,218	38,929	346	4,712	-	-	1,220	10,228	93	1,984	-	-
14年度	2,165	37,696	340	5,405	-	-	1,136	12,285	172	3,953	-	-
15年度	2,069	36,526	312	5,018	154	6,155	1,015	11,586	186	3,983	-	-
16年度	2,099	36,502	331	5,583	201	5,824	1,232	13,490	330	6,387	-	-
17年度	2,007	32,511	367	4,741	254	7,098	951	9,011	303	6,230	949	2,204
18年度	2,147	35,494	263	4,831	272	5,341	961	8,614	305	6,416	1,650	3,592
19年度	2,105	34,721	351	5,219	275	10,754	1,159	9,106	331	6,158	1,857	4,129

《資料:保険福祉課・子ども育成課》

(注) 岩田記念室内競技場は、平成11年1月に開所。

(注) 横溝千鶴子障害福祉センターは、平成15年4月に開所。会議室等の利用者数の合計。

(注) 子育て支援センターは、平成17年4月に開所。

59. 介護保険サービスの利用状況

単位:件

(各年度中)

	総数	居宅サービス																施設サービス																		
		訪問介護	訪問入浴介護	訪問看護	訪問リハビリテーション	通所介護	通所リハビリテーション	福祉用具貸与	短期入所生活介護	短期入所療養介護	居宅療養管理指導	認知症対応型共同生活介護	認知症対応型通所介護	特定施設入所者生活介護	居宅介護支援	居宅介護福祉用具購入	居宅介護住宅改修	介護老人福祉施設	介護老人保健施設	介護療養型医療施設																
平成14年度	23,451	4,260	371	1,282	331	2,838	378	2,727	1,162	143	602	36	—	263	6,497	118	115	1,087	723	518																
15年度	27,229	4,694	471	1,516	356	3,169	623	3,451	1,098	214	773	199	—	306	7,610	155	157	1,146	718	573																
16年度	29,731	5,169	457	1,693	334	3,444	806	3,991	1,200	163	804	351	—	316	8,331	140	110	1,117	798	507																
17年度	31,406	5,485	473	1,958	25	3,945	818	4,119	1,174	183	948	409	—	407	8,777	131	106	1,140	884	424																
18年度	30,984	951	4,196	—	505	117	1,679	—	—	544	3,411	48	718	187	3,663	55	1,270	8	156	22	1,024	10	470	1	154	71	461	1,496	6,772	21	114	25	91	1,357	909	478
19年度	31,978	1,676	3,316	—	509	153	1,465	—	27	1,065	3,181	105	646	313	3,529	119	1,320	6	142	48	931	8	477	1	464	181	476	2,742	5,967	35	121	43	83	1,561	846	422

《資料:保険福祉課》

(注)平成18年4月より「介護予防サービス(新予防給付)」を新設。
 (注)「認知症対応型通所介護サービス」は平成18年4月より開始。

60. 国民健康保険の給付状況

(各年度中)

年 度	保険給付												その他の保険給付					
	総数		一般診療				歯科診療		薬 剤		療養費		総 数		助産費 (出産時の一時金)		葬祭費	
			入院		入院外										件数	費用総額	件数	費用総額
	件数	費用総額	件数	費用総額	件数	費用総額	件数	費用総額	件数	費用総額	件数	費用総額	件数	費用総額	件数	費用総額		
	件	千円	件	千円	件	千円	件	千円	件	千円	件	千円	件	千円	件	千円	件	千円
平成 10年度	82,395	1,637,932	1,597	688,305	49,981	602,545	10,898	181,452	19,273	158,041	646	7,589	225	23,250	48	14,400	177	8,850
11年度	86,512	1,447,953	1,462	632,257	51,750	605,713	11,702	18,783	20,944	183,440	654	7,760	201	19,550	38	11,400	163	8,150
12年度	94,019	1,723,291	1,454	683,883	54,665	612,861	12,289	197,934	24,830	219,681	781	8,932	232	23,850	49	14,700	183	9,150
13年度	99,292	1,807,366	1,524	712,268	57,275	637,306	12,951	203,409	26,637	243,319	905	11,064	224	22,450	45	13,500	179	8,950
14年度	96,916	1,672,306	1,441	615,013	53,773	587,077	12,653	207,426	28,040	251,431	1,009	11,359	229	23,950	50	15,000	179	8,950
15年度	114,605	1,938,007	1,621	672,218	63,576	697,891	15,342	239,308	32,936	315,098	1,130	13,492	277	25,063	45	13,500	232	11,563
16年度	125,505	2,120,583	1,704	722,726	69,499	768,285	16,547	253,109	36,461	360,821	1,294	15,642	253	22,400	39	11,700	214	10,700
17年度	137,266	2,395,967	1,774	814,640	75,107	857,420	17,701	267,040	41,006	437,876	1,678	18,991	260	24,500	46	13,800	214	10,700
18年度	146,373	2,558,382	1,877	891,308	79,308	908,407	18,105	261,278	45,366	477,104	1,717	20,285	277	23,750	36	11,700	241	12,050
19年度	157,523	2,794,214	1,951	967,023	81,786	961,392	18,224	263,518	53,464	577,184	2,098	25,097	285	25,000	36	12,550	249	12,450

《資料:保険福祉課》

61. 老人保健の医療状況

単位:千円

(各年度中)

年 度	保 険 給 付											
	総 数		一般診療				歯科診療		薬剤		療養費	
			入院		入院外							
	件 数	費用総額	件 数	費用総額	件 数	費用総額	件 数	費用総額	件 数	費用総額	件 数	費用総額
平成 11年度	103,823	2,784,413	2,777	1,305,756	64,816	899,779	6,118	118,051	28,557	343,075	1,555	117,752
12年度	113,801	2,812,458	2,542	1,253,673	69,556	970,144	6,855	129,828	33,744	416,210	1,104	42,603
13年度	119,916	2,975,746	2,658	1,306,485	72,864	1,044,133	6,907	124,867	36,219	460,190	1,268	40,071
14年度	126,591	3,061,097	2,761	1,415,341	73,700	950,362	7,622	139,543	40,753	516,061	1,755	39,790
15年度	125,770	3,066,142	2,825	1,445,740	71,819	920,830	7,813	139,684	38,718	515,014	4,595	44,874
16年度	121,331	3,112,280	2,929	1,496,854	68,779	922,776	7,431	128,729	37,224	510,009	4,968	53,912
17年度	117,075	3,058,714	3,037	1,434,707	65,454	927,218	7,178	126,545	36,639	527,147	4,767	43,097
18年度	111,164	2,841,244	2,838	1,351,675	61,586	838,422	6,457	104,600	36,046	505,035	4,237	41,512
19年度	110,244	2,828,639	2,711	1,366,347	58,459	795,527	5,908	91,547	38,298	531,620	4,868	43,598

《資料:保険福祉課》

62. 民生委員児童委員数

単位:人

(各年12月1日現在)

年 次	定 数	現在数		
		総 数	男	女
平成 11年	49	49	14	35
12年	49	48	14	34
13年	50	50	14	36
14年	50	50	14	36
15年	50	50	15	35
16年	50	50	14	36
17年	50	50	14	36
18年	50	50	14	36
19年	52	51	13	38
20年	52	51	13	38

《資料:保険福祉課》

63. 保育園入所状況

単位:人

(各年4月1日現在)

年次	総数			0歳児			1歳児			2歳児			3歳児			4歳児			5歳児		
	大磯 保育園 (サンキッ ズ大磯)	国府 保育園	計	大磯 保育園 (サンキッ ズ大磯)	国府 保育園	計	大磯 保育園 (サンキッ ズ大磯)	国府 保育園	計	大磯 保育園 (サンキッ ズ大磯)	国府 保育園	計	大磯 保育園 (サンキッ ズ大磯)	国府 保育園	計	大磯 保育園 (サンキッ ズ大磯)	国府 保育園	計	大磯 保育園 (サンキッ ズ大磯)	国府 保育園	計
平成 10年	84	95	179	8	10	18	11	12	23	13	13	26	20	24	44	15	18	33	17	18	35
11年	103	99	202	12	7	19	16	12	28	18	19	37	18	18	36	18	23	41	21	20	41
12年	105	95	200	10	8	18	18	12	30	18	17	35	24	20	44	17	15	32	18	23	41
13年	109	117	226	13	7	20	11	12	23	24	17	41	22	22	44	23	24	47	16	35	51
14年	98	94	192	2	2	4	16	7	23	9	16	25	28	23	51	22	22	44	21	24	45
15年	89	84	173	1	2	3	9	11	20	15	8	23	11	15	26	31	27	58	22	21	43
16年	94	92	186	4	3	7	12	12	24	11	12	23	19	14	33	18	21	39	30	30	60
17年	93	90	183	3	2	5	14	13	27	13	16	29	18	18	36	24	19	43	21	22	43
18年	93	90	183	3	6	9	10	13	23	17	19	36	20	19	39	18	18	36	25	15	40
19年	92	99	191	3	2	5	13	19	32	12	18	30	24	22	46	23	20	43	17	18	35
20年	101	94	195	3	4	7	12	11	23	18	18	36	18	18	36	25	22	47	25	21	46

《資料:子ども育成課》

※大磯保育園は平成20年4月1日から民営化。サンキッズ大磯となる。

9 教育・文化・観光

64. 町立学校等施設状況

単位:㎡

(平成20年5月1日現在)

区分	学校名	校地面積				校(園)舎面積				屋内 運動場
		計	建物 敷地	運動場	その他	計	鉄筋コン クリート造	鉄骨・ その他造	木造	
総 数		121,690	59,181	44,172	18,337	29,656	29,244	412	0	5,325
幼稚園	大磯幼稚園	3,544	2,186	1,358	0	1,125	1,125	0	0	0
	小磯幼稚園	3,343	2,581	735	27	794	794	0	0	0
	国府幼稚園	3,301	2,075	1,226	0	833	833	0	0	0
	月京幼稚園	3,689	2,251	1,125	313	789	789	0	0	0
幼稚園総数		13,877	9,093	4,444	340	3,541	3,541	0	0	0
小学校	大磯小学校	14,058	9,223	4,752	83	7,736	7,459	277	0	1,261
	国府小学校	22,583	18,418	4,165	0	7,113	7,113	0	0	1,437
	国府小学校生沢分校	2,575	0	0	2,575	0	0	0	0	0
小学校総数		39,216	27,641	8,917	2,658	14,849	14,572	277	0	2,698
中学校	大磯中学校	28,816	14,912	13,904	0	6,055	5,964	91	0	1,102
	国府中学校	32,061	7,535	16,907	7,619	5,211	5,167	44	0	1,525
	中学校生沢分校	7,720	0	0	7,720	0	0	0	0	0
中学校総数		68,597	22,447	30,811	15,339	11,266	11,131	135	0	2,627

《資料:子ども育成課、公立学校施設台帳》

(注)①校舎面積のうち、鉄骨造については、鉄筋換算(×1.020)面積で集計。

②生沢分校については、借用部分のみの面積。また、小・中学校で校地・校舎を共用しているため面積は按分で計算。

65～68－G. 児童・生徒数の推移

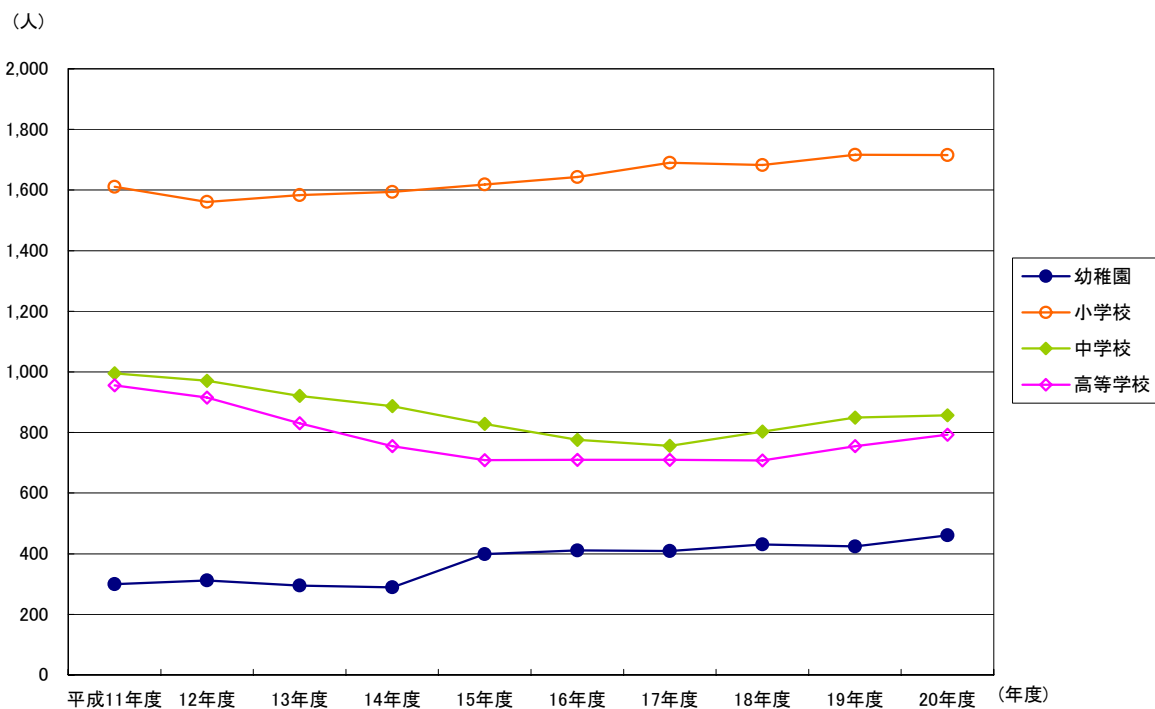

65. 幼稚園の概況(公立+私立)

(各年5月1日現在)

年 度	園 数	教員数			職員数			園児数									前年度 修了者数
		総数			総数			3歳			4歳		5歳				
		総数	男	女	総数	男	女	総数	男	女	男	女	男	女	男	女	
平成 11年度	5	22	1	21	3	2	1	300	160	140	—	—	83	59	77	81	137
12年度	4	22	0	22	3	2	1	312	170	142	—	—	82	74	88	67	163
13年度	4	20	0	20	3	2	1	295	155	140	—	—	70	65	85	75	169
14年度	4	19	0	19	3	2	1	289	151	138	—	—	78	69	73	69	161
15年度	4	26	0	26	3	2	1	399	197	202	37	51	76	80	84	71	148
16年度	4	26	0	26	3	2	1	411	196	215	55	52	60	79	81	84	153
17年度	4	26	0	26	3	2	1	409	200	209	42	47	94	79	64	83	163
18年度	4	27	0	27	3	3	0	431	225	206	60	64	65	58	100	84	149
19年度	4	27	0	27	3	3	0	424	218	206	55	63	93	84	70	59	190
20年度	4	28	0	28	0	0	0	461	223	238	56	71	76	82	91	85	131

《資料:学校基本調査》

66. 小学校の概況(公立+私立)

(各年5月1日現在)

年 度	学 校 数	学 級 数	教員数			職員数			児童数														
			総数			総数			1学年		2学年		3学年		4学年		5学年		6学年				
			総数	男	女	総数	男	女	総数	男	女	男	女	男	女	男	女	男	女	男	女		
平成 11年度	3	56	88	37	51	20	5	15	1,611	817	794	117	113	131	114	131	131	135	126	148	144	155	166
12年度	3	54	84	35	49	20	4	16	1,561	795	766	129	135	119	116	132	112	129	133	141	127	145	143
13年度	3	55	85	35	50	21	4	17	1,583	825	758	157	125	134	137	125	118	132	117	130	133	147	128
14年度	3	55	89	35	54	19	3	16	1,594	832	762	141	117	162	126	141	140	127	123	130	119	131	137
15年度	4	57	94	37	57	20	3	17	1,618	857	761	139	127	143	120	163	130	146	137	131	124	135	123
16年度	4	58	96	38	58	20	3	17	1,643	876	767	150	119	138	130	141	120	165	131	151	140	131	127
17年度	4	58	94	37	57	21	3	18	1,690	896	794	139	142	149	124	141	134	145	122	170	132	152	140
18年度	4	58	99	41	58	20	2	18	1,682	877	805	126	135	138	146	152	129	144	138	144	121	173	136
19年度	4	58	99	39	60	20	2	18	1,716	884	832	163	153	129	135	145	148	155	130	145	143	147	123
20年度	4	58	99	36	63	20	3	17	1,715	887	828	132	107	165	153	133	140	148	149	158	133	151	146
公 立	3	51	80	28	52	18	2	16	1,656	851	805	126	105	157	150	130	135	143	144	148	130	147	141
私 立	1	7	19	8	11	2	1	1	59	36	23	6	2	8	3	3	5	5	5	10	3	4	5

《資料:学校基本調査》

67. 中学校の概況(公立+私立)

(各年5月1日現在)

年 度	学 校 数	学 級 数	教員数			職員数			生徒数								
			総数	男	女	総数	男	女	総数			1学年		2学年		3学年	
									総数	男	女	男	女	男	女	男	女
			人	人	人	人	人	人	人	人	人	人	人	人	人	人	人
平成 11年度	3	34	73	40	33	6	2	4	995	509	486	167	140	168	167	174	179
12年度	3	32	72	41	31	6	4	2	971	498	473	156	164	170	137	172	172
13年度	3	31	72	40	32	6	4	2	921	468	453	146	141	155	169	167	143
14年度	3	31	74	41	33	5	4	1	887	445	442	139	125	147	146	159	171
15年度	4	31	72	41	31	6	4	2	828	426	402	121	131	150	125	155	146
16年度	4	30	74	39	35	6	4	2	776	405	371	121	115	132	128	152	128
17年度	4	30	78	40	38	6	4	2	756	390	366	130	124	128	116	132	126
18年度	4	30	84	42	42	6	4	2	803	423	380	147	134	136	128	140	118
19年度	4	32	83	41	42	5	5	0	849	450	399	166	135	149	134	135	130
20年度	4	31	82	42	40	5	4	1	857	466	391	140	120	170	137	156	134
公 立	3	28	66	35	31	4	3	1	800	430	370	129	113	158	130	143	127
私 立	1	3	16	7	9	1	1	0	57	36	21	11	7	12	7	13	7

《資料:学校基本調査》

68. 高等学校の概況

(各年5月1日現在)

年 度	学 校 数	教員数			職員数			生徒数									定時制生徒数											
		総数	男	女	総数	男	女	総 数			1学年		2学年		3学年		総 数			1学年		2学年		3学年		4学年		
								総数	男	女	男	女	男	女	男	女	男	女	男	女	男	女	男	女	男	女		
		人	人	人	人	人	人	人	人	人	人	人	人	人	人	人	人	人	人	人	人	人	人	人	人	人	人	人
平成 11年度	1	58	44	14	9	3	6	956	451	505	152	168	149	172	150	165	-	-	-	-	-	-	-	-	-	-	-	-
12年度	1	57	42	15	9	3	6	915	432	483	133	146	150	167	149	170	-	-	-	-	-	-	-	-	-	-	-	-
13年度	1	57	42	15	9	3	6	830	394	436	113	125	131	145	150	166	-	-	-	-	-	-	-	-	-	-	-	-
14年度	1	55	39	16	9	3	6	755	374	381	130	109	113	125	131	147	-	-	-	-	-	-	-	-	-	-	-	-
15年度	1	54	36	18	9	3	6	709	354	355	113	124	129	108	112	123	-	-	-	-	-	-	-	-	-	-	-	-
16年度	1	55	40	15	10	4	6	710	341	369	99	137	112	124	130	108	-	-	-	-	-	-	-	-	-	-	-	-
17年度	1	54	39	15	10	4	6	710	320	390	110	128	97	137	113	125	-	-	-	-	-	-	-	-	-	-	-	-
18年度	1	51	36	15	9	4	5	708	316	392	109	129	110	127	97	136	-	-	-	-	-	-	-	-	-	-	-	-
19年度	1	51	36	15	7	2	5	755	341	414	122	158	109	129	110	127	-	-	-	-	-	-	-	-	-	-	-	-
20年度	1	58	42	16	8	4	4	793	359	434	131	147	120	157	108	130	-	-	-	-	-	-	-	-	-	-	-	-

《資料:学校基本調査》

69. 図書の分類別受入冊数・蔵書冊数

単位:冊

(平成19年度中)

		前年末 蔵書数	受入				払出	当年末 蔵書数
			購入	寄贈	その他	合計		
一般書	0 総記	11,087	92	195	14	301	32	11,356
	1 哲学	6,779	71	47	33	151	43	6,887
	2 歴史	21,298	448	196	40	684	276	21,706
	3 社会科学	26,903	442	284	68	794	216	27,481
	4 自然科学	10,266	235	39	78	352	151	10,467
	5 技術	9,866	396	105	109	610	295	10,181
	6 産業	5,826	139	101	36	276	95	6,007
	7 芸術	16,893	247	1,230	29	1,506	148	18,251
	8 言語	3,150	50	8	3	61	35	3,176
	9 文学	61,542	1,355	995	610	2,960	1,700	62,802
中計		173,610	3,475	3,200	1,020	7,695	2,991	178,314

*参考(郷土資料と特別収書は統計上一般書に含まれている)

郷土資料	15,416	1	622	2	625	34	16,007
特別収書大岡文庫	439	0	0	0	0	0	439
特別収書坂西文庫	5,703	0	4	0	4	0	5,707
特別収書吉田文庫	1,373	0	2	0	2	0	1,375

児童書	0 総記	659	8	1	1	10	2	667
	1 哲学	332	6	0	2	8	2	338
	2 歴史	1,842	17	3	10	30	9	1,863
	3 社会科学	1,322	23	5	12	40	7	1,355
	4 自然科学	3,909	33	16	32	81	30	3,960
	5 技術	1,110	18	19	17	54	13	1,151
	6 産業	589	7	9	2	18	2	605
	7 芸術	1,797	26	9	8	43	6	1,834
	8 言語	344	3	2	0	5	2	347
	9 文学	15,112	208	17	73	298	157	15,253
	E 絵本	13,623	255	66	96	417	189	13,851
	C 紙芝居	1,792	22	13	11	46	12	1,826
中計		42,431	626	160	264	1,050	431	43,050
総計		216,041	4,101	3,360	1,284	8,745	3,422	221,364

《資料:図書館年報》

70. 図書の館別貸出状況

単位:点

(各年度中)

年 度	開館 日数	貸 出 点 数										
		本 館					分 館					合計
		一般	児童	雑誌	AV	小計	一般	児童	雑誌	AV	小計	
平成 11年度	270	87,402	25,297	7,354	12,706	132,759	21,690	12,475	3,147	1,120	38,432	171,191
12年度	274	82,481	27,244	7,288	12,118	129,131	20,050	13,342	3,396	1,204	37,992	167,123
13年度	292	77,170	27,108	7,953	11,424	123,655	18,681	12,165	3,181	981	35,008	158,663
14年度	291	78,908	32,949	9,060	13,120	134,037	19,992	14,574	3,160	1,041	38,767	172,804
15年度	283	78,529	32,989	8,790	12,460	132,768	21,428	14,395	3,043	1,079	39,945	172,713
16年度	294	81,049	34,487	8,798	11,451	135,785	22,354	14,007	3,128	1,018	40,507	176,292
17年度	294	79,834	34,516	9,016	11,405	134,771	23,284	14,809	3,445	1,337	42,875	177,646
18年度	293	79,042	34,448	8,990	11,727	134,207	25,143	14,570	3,124	1,241	44,078	178,285
19年度	294	78,251	32,886	9,078	10,963	131,178	24,391	16,773	2,838	1,219	45,221	176,399

《資料:図書館年報》

71. 図書の業務別受付件数

単位:点

(各年度中)

年 度	リクエスト						参考業務									複写サ ービス 件数	書庫 出納 件数
	受付 件数	所蔵	購入	他館 から 借用	AV	不能	受付 件数	方法別内訳			分野別内訳						
								口頭	電話	文書	人文 科学	社会 科学	文学	自然 科学			
平成 11年度	6,387	4,292	761	1,176	123	35	1,492	1,442	50	0	647	204	289	352	2,089	3,159	
12年度	6,870	4,587	926	1,105	173	79	1,630	1,575	54	1	688	267	290	385	2,058	3,174	
13年度	6,071	4,154	821	917	115	64	1,608	1,571	33	4	688	226	309	385	1,739	2,980	
14年度	6,397	4,301	943	913	171	69	1,613	1,580	33	0	737	240	319	317	1,658	3,343	
15年度	6,880	4,630	813	1,239	145	53	1,435	1,404	31	0	620	177	293	345	1,398	2,913	
16年度	11,671	9,248	863	1,206	299	55	1,047	1,033	13	1	426	90	183	211	1,498	4,614	
17年度	12,898	10,494	637	1,297	415	55	1,638	1,584	50	4	554	142	406	329	1,488	4,823	
18年度	14,137	11,670	587	1,355	508	17	1,538	1,489	49	0	489	111	403	299	1,335	4,987	
19年度	13,841	11,375	539	1,455	436	36	1,675	1,624	50	1	586	124	418	316	1,277	4,992	

《資料:図書館年報》

72. 図書館の地区別登録者数

(平成20年3月31日現在)

地区	項目	登録者数(人)			人口	登録率(%)
		男	女	計		
	高麗	320	451	771	2,548	30.3
	東町	360	500	860	1,947	44.2
	大磯	1,352	1,936	3,288	7,022	46.8
	東小磯	645	884	1,529	2,989	51.2
	西小磯	690	938	1,628	4,007	40.6
	国府本郷	667	1,009	1,676	5,133	32.7
	国府新宿	329	519	848	3,237	26.2
	月京	108	175	283	804	35.2
	生沢	267	409	676	2,013	33.6
	寺坂	31	56	87	361	24.1
	虫窪	24	41	65	485	13.4
	黒岩	14	20	34	202	16.8
	西久保	7	26	33	190	17.4
	石神台	258	401	659	1,895	34.8
	計	5,072	7,365	12,437	32,833	37.9
町外	平塚市	518	572	1,090		
	二宮町	189	285	474		
	伊勢原市	13	10	23		
	秦野市	33	19	52		
	小計	753	886	1,639		
	その他市町村	70	66	136		
	合計	5,895	8,317	14,212		

《資料:図書館年報》

73. 文化財一覧表

(平成20年度末現在)

番号	種類	種別	数量	名称	所在地	所有者等	指定年月日 指定記号番号
1	国指定	彫刻	1軀	木造薬師如来坐像	寺坂	王福寺	昭和 2 年 4 月 25 日
2	"	"	1軀	木造伝了源坐像	高麗	善福寺	平成 4 年 6 月 22 日
3	"	工芸	1口	灰釉壺常滑	—	個人	平成 6 年 6 月 28 日
4	"	無形民俗文化財	-	大磯の左義長	大磯	大磯町左義長保存会	平成 9 年 12 月 15 日
5	"	無形文化財 (刀剣研磨)	1人	永山 光幹	—	—	平成 10 年 5 月 15 日
6	国選択	無形民俗文化財	-	大磯の七夕行事	西小磯	西小磯東七夕保存会 西小磯西子ども育成会	平成 14 年 2 月 12 日
7	県指定	史跡	1基	釜口古墳	字前谷原	大磯町	昭和 29 年 3 月 30 日
8	"	"	20基	楊谷寺谷戸横穴群	字楊谷寺谷戸	楊谷寺	昭和 41 年 7 月 19 日
9	"	"	9基	庄ヶ久保横穴群	国府本郷庄ヶ久保	個人	昭和 41 年 7 月 19 日
10	"	"	37基	たれこ谷戸西横穴群	虫窪字タレコ谷戸	個人	昭和 41 年 7 月 19 日
11	"	天然記念物	-	大磯高麗山の自然林	高麗山南斜面	高来神社	昭和 47 年 3 月 31 日
12	"	"	-	鷹取神社の社叢林	生沢	鷹取神社	平成 4 年 2 月 14 日
13	"	"	-	大磯照ヶ崎のアオハト集団飛来地	照ヶ崎岩礁	国	平成 8 年 2 月 13 日
14	"	無形民俗文化財	-	国府祭	国府本郷	国府祭保存会	昭和 40 年 10 月 1 日
15	"	"	-	西小磯の七夕行事	西小磯	西小磯東七夕保存会 西小磯西子ども育成会	平成 20 年 2 月 5 日
16	"	彫刻	1軀	木造地藏菩薩坐像	高麗	慶覚院	昭和 49 年 7 月 12 日
17	"	"	1軀	木造阿弥陀如来立像	高麗	善福寺	昭和 57 年 8 月 31 日
18	"	"	2軀	木造武装神形立像 木造女神形立像	国府本郷	六所神社	平成 21 年 2 月 3 日
19	町指定	有形文化財 (古文書)	2通	地福寺文書2通	大磯	地福寺	昭和 47 年 6 月 14 日
20	"	"	1通	二宮家文書	—	個人	昭和 48 年 7 月 20 日
21	"	"	4舗	紙本淡彩 高麗寺村領地絵図	西小磯	大磯町教育委員会	平成 18 年 12 月 11 日
22	"	民俗資料 (無形民俗文化財)	-	大磯御船祭	大磯	大磯御船祭保存会	昭和 47 年 6 月 14 日
23	"	"	-	高麗の山御輿	高麗	高麗山神輿保存会	平成 元年 10 月 18 日
24	"	"	-	白岩神社祭礼	西小磯	白岩神社流鏝馬保存会	平成 18 年 12 月 11 日
25	"	史跡名勝天然記念物 (史跡)	-	嶋立澤	大磯	大磯町	昭和 58 年 7 月 1 日
26	"	史跡名勝天然記念物 (天然記念物)	1株	社宮神のタブ	国府新宿	個人	昭和 47 年 6 月 14 日
27	"	"	1株	宝積院のカヤ	国府新宿	宝積院	昭和 47 年 6 月 14 日
28	"	"	-	六所神社の樹林	国府本郷	六所神社	昭和 48 年 7 月 20 日
29	"	"	-	稲荷神社の樹林	東小磯	高来神社	昭和 48 年 7 月 20 日
30	"	"	1株	高来神社のシニツケイ	高麗	高来神社	昭和 48 年 7 月 20 日
31	"	"	1株	高麗ホルトノキ	高麗	法人	平成 元年 12 月 19 日
32	"	有形文化財 (彫刻)	1軀	千手観音立像	高麗	慶覚院	昭和 47 年 6 月 14 日
33	"	"	1軀	木造阿弥陀如来坐像	大磯	大運寺	昭和 51 年 7 月 17 日
34	"	"	1軀	木造弘法大師坐像	大磯	地福寺	昭和 51 年 7 月 17 日
35	"	"	1軀	石造地藏菩薩立像	国府本郷	西長院	昭和 51 年 7 月 17 日
36	"	"	3軀	木造聖観世音菩薩及び二天立像	国府新宿	蓮花院	昭和 52 年 4 月 1 日
37	"	"	1軀	木造阿弥陀如来坐像	寺坂	迎接院	昭和 52 年 12 月 15 日
38	"	"	1軀	木造薬師如来立像	大磯	楊谷寺	昭和 52 年 12 月 15 日
39	"	"	2軀	木造仁王立像	高麗	慶覚院	平成 11 年 10 月 28 日
40	"	"	11軀	木造神像	高麗	高来神社	平成 16 年 1 月 7 日
41	"	有形文化財 (工芸)	1口	国府新宿梵鐘	国府新宿	国府新宿区有	昭和 47 年 6 月 14 日
42	"	有形文化財 (考古資料)	17点	大磯町出土考古資料	東小磯	大磯町教育委員会	昭和 47 年 6 月 14 日
43	"	"	3点	馬場台遺跡出土品	東小磯	大磯町教育委員会	平成 3 年 9 月 20 日
44	"	有形文化財 (建造物)	1棟	嶋立庵	大磯	大磯町	昭和 58 年 7 月 1 日
45	"	"	3棟	旧島崎藤村住宅一静の草屋一	東小磯	大磯町	平成 6 年 12 月 21 日
46	"	"	6棟	滄浪閣(旧伊藤博文邸宅跡 旧 李王家別邸)附 杉戸絵 4枚	西小磯	個人	平成 20 年 11 月 21 日

《資料:生涯学習課》

74. 生涯学習施設利用状況

単位:人

(各年度中)

年度	郷土資料館	生沢プール	生涯学習館
平成 10年度	28,415	10,121	-
11年度	28,252	12,888	12,555
12年度	25,395	14,178	11,996
13年度	32,886	12,203	13,689
14年度	30,835	13,260	14,357
15年度	28,497	11,466	18,530
16年度	28,250	14,646	19,142
17年度	26,421	14,736	19,658
18年度	28,966	13,438	19,196
19年度	31,697	13,665	20,130

《資料:郷土資料館・生涯学習課》

(注) 生涯学習館は、平成11年4月から開館。

75. 宗教学人数

(各年1月1日現在)

年次	総数	神道系			仏教系			キリスト教	諸教
		計	神社	教会	計	寺院	教会		
平成 12年	56	27	25	2	24	23	1	3	2
13年	56	27	25	2	24	23	1	3	2
14年	56	27	25	2	24	23	1	3	2
15年	57	27	25	2	24	23	1	3	3
16年	57	27	25	2	24	23	1	3	3
17年	57	27	25	2	24	23	1	3	3
18年	57	27	25	2	24	23	1	3	3
19年	57	27	25	2	24	23	1	3	3
20年	57	27	25	2	24	23	1	3	3
21年	57	27	25	2	24	23	1	3	3

《資料:県学事振興課》

76. 観光客と消費額

(各年中)

年・月	観光客数			観光消費額			
	計	延宿泊 客数	延日帰り 客数	計	観光客 宿泊費	飲食費	その他の 消費額
	千人	千人	千人	千円	千円	千円	千円
平成 11年	937	108	829	2,961,835	843,139	1,441,641	677,055
12年	1,017	122	895	3,119,811	870,460	1,578,243	671,108
13年	999	132	867	3,135,732	917,026	1,552,206	665,500
14年	965	125	840	3,201,932	866,635	1,336,962	998,335
15年	774	108	666	2,977,864	804,008	1,262,987	910,869
16年	885	108	777	1,722,702	810,271	771,362	141,069
17年	879	108	771	1,679,893	803,511	739,584	136,798
18年	898	117	781	1,741,057	857,680	741,815	141,562
19年	856	117	739	1,776,185	884,212	749,949	142,024
20年	939	129	810	1,872,190	921,196	797,663	153,331
1月	17	5	12	120,926	45,532	66,102	9,292
2月	19	5	14	89,614	32,552	49,912	7,150
3月	50	8	42	116,957	46,217	60,712	10,028
4月	52	12	40	123,759	63,093	50,354	10,312
5月	61	11	50	139,250	64,331	63,421	11,498
6月	49	8	41	108,415	48,797	50,276	9,342
7月	151	12	139	195,722	104,493	75,406	15,823
8月	277	29	248	465,919	281,602	149,460	34,857
9月	106	10	96	122,822	59,310	52,811	10,701
10月	41	9	32	127,338	53,247	63,316	10,775
11月	98	10	88	129,687	65,034	53,711	10,942
12月	18	10	8	131,781	56,988	62,182	12,611

《資料:神奈川県入込観光客調査》

76-G1. 観光客数の推移

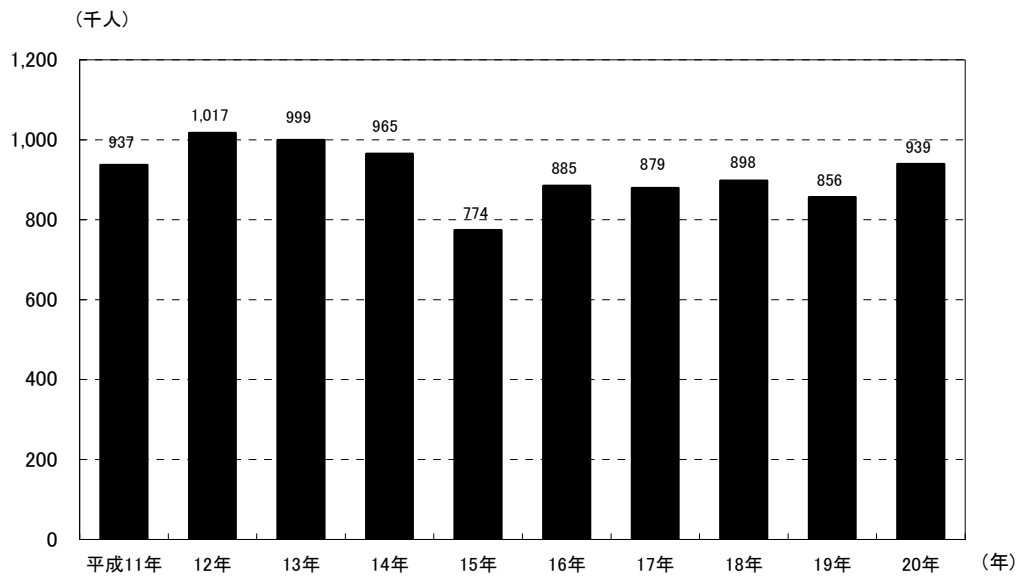

76-G2. 観光消費額の推移

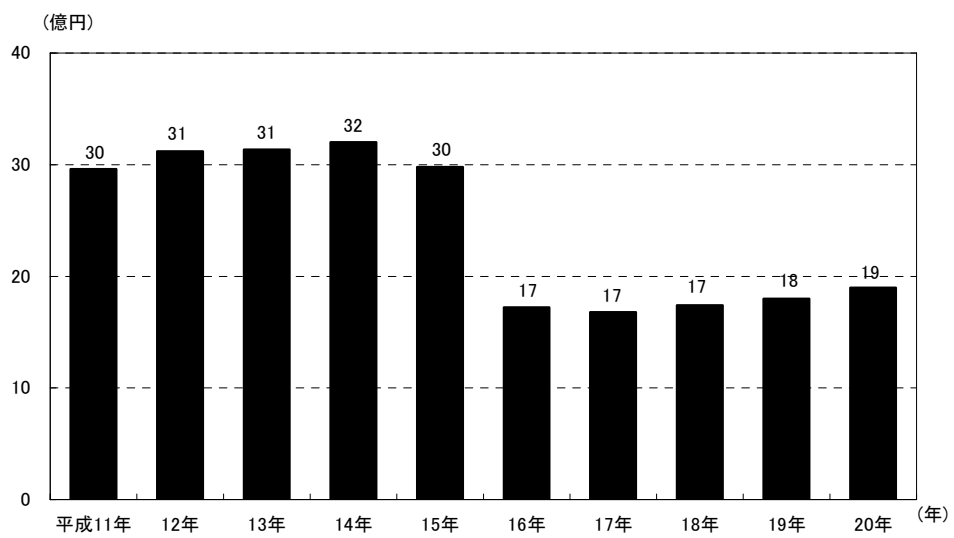

77. 観光施設利用状況

単位:人

(各年中)

年次	鳴立庵	旧島崎藤村邸	大磯海水浴場	照ヶ崎プール
平成 11年	11,156	8,559	257,135	15,032
12年	11,188	7,816	226,600	15,994
13年	12,644	11,181	157,900	16,424
14年	10,685	9,835	114,481	20,155
15年	10,719	9,676	70,578	16,783
16年	9,556	9,239	143,700	21,972
17年	10,661	12,035	85,121	20,531
18年	16,413	22,719	95,460	19,166
19年	16,194	20,577	106,851	18,638
20年	13,156	20,410	105,195	22,124

《資料:神奈川県入込観光客調査》

10 水道

78. 水道普及率及び給水状況

(各年3月31日現在)

年 度	世帯数	人口	給水戸数	給水人口	普及率 (人口比)	給水量
	戸	人	戸	人	%	m ³
平成 10年度	10,887	32,229	11,998	32,155	99.8	3,899,744
11年度	11,061	32,257	12,129	32,199	99.8	3,865,890
12年度	11,109	32,236	12,349	32,174	99.8	3,887,035
13年度	11,250	32,293	12,530	32,241	99.8	3,882,425
14年度	11,493	32,490	12,750	32,433	99.8	3,846,157
15年度	11,606	32,419	12,936	32,363	99.8	3,801,749
16年度	11,795	32,549	12,990	32,497	99.8	3,823,830
17年度	11,915	32,673	13,085	32,637	99.9	3,785,032
18年度	12,061	32,773	13,171	32,729	99.9	3,740,181
19年度	12,234	32,833	13,206	32,790	99.9	3,689,993

《資料：県企業庁二宮水道営業所》

(注) 給水量については、当該年度の総量

78-G. 人口・水道給水人口の推移

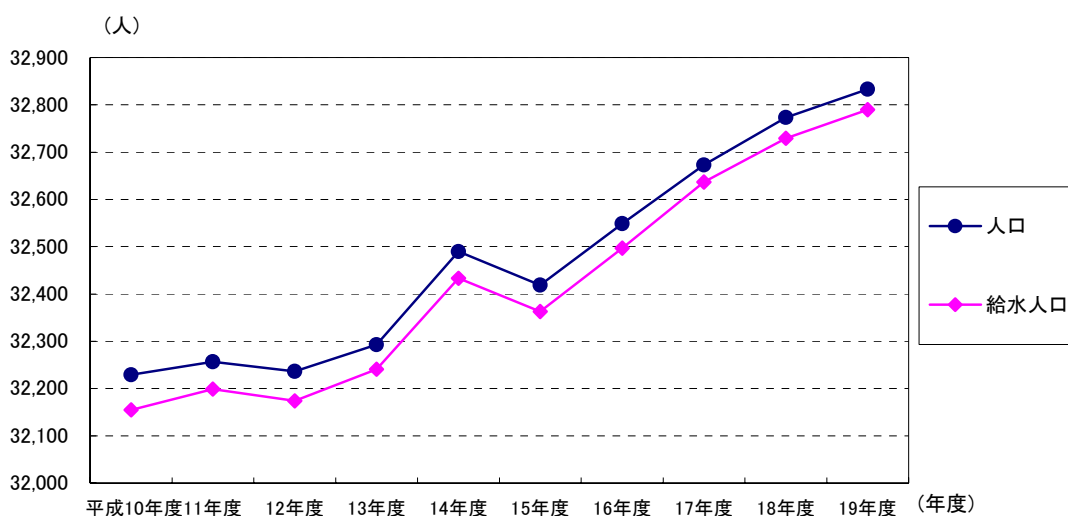

11 運輸・通信

79. 大磯駅乗車人員

単位:人

(各年度中)

年 度	乗車人員			1日平均乗車人員
	総計	普通乗車券人員	定期乗車券人員	
平成 10年度	2,709,498	957,030	1,745,065	7,403
11年度	2,761,696	1,044,930	1,709,220	7,546
12年度	2,706,570	1,021,635	1,677,540	7,395
13年度	2,676,798	1,010,397	1,659,087	7,314
14年度	2,631,285	953,745	1,677,540	7,209
15年度	2,587,254	908,778	1,678,476	7,069
16年度	2,622,525	936,955	1,685,570	7,185
17年度	2,657,930	931,845	1,726,085	7,282
18年度	2,665,595	937,685	1,727,910	7,303
19年度	2,723,406	946,476	1,776,930	7,441

《資料:大磯駅》

79-G. 大磯駅乗車人員の推移

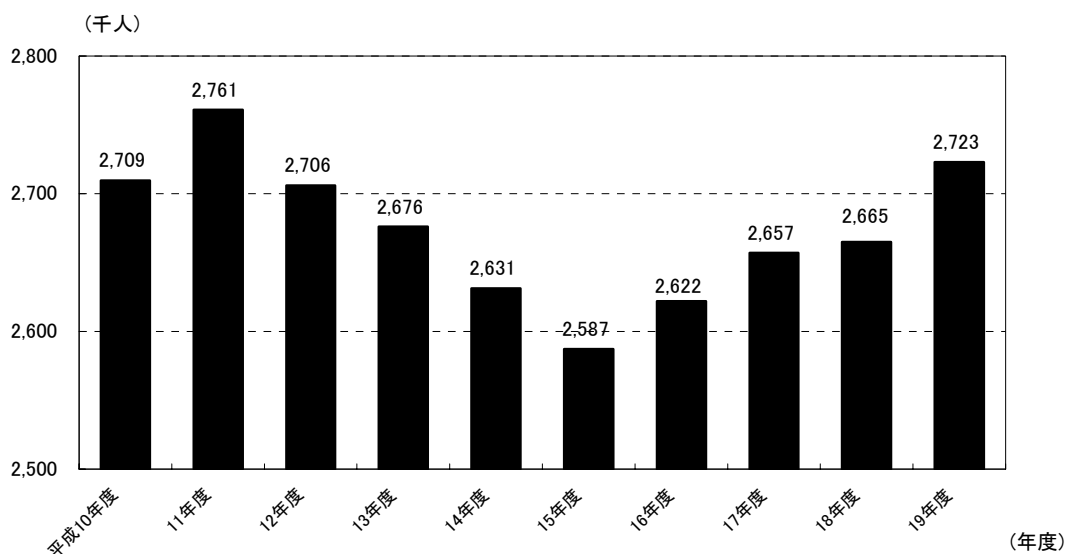

80. 駅前自転車駐車場利用状況

単位:人

(各年度中)

	月極登録者数	随時利用者数	平均随時利用者数 (1日あたり)
平成 10年度	1,369	62,352	172.2
11年度	1,335	65,055	179.7
12年度	1,322	65,569	181.1
13年度	1,168	67,839	187.4
14年度	1,207	63,736	176.0
15年度	1,167	62,193	171.3
16年度	1,225	63,685	175.9
17年度	1,210	63,951	176.6
18年度	1,181	62,999	174.0
19年度	1,415	66,273	182.6

《資料:町民課》

81. 軽自動車保有状況

単位:台

(各年3月31日現在)

年度	原動機付自転車					軽自動車					小型特殊自動車			小型 二輪車	合計
	50cc 以下	90cc 以下	125cc 以下	ミニ カー	計	二輪 車	三輪 車	四輪 車	電気 自動車	計	農耕 作業車	その他	計		
平成 10年度	3,231	268	106	0	3,605	426	0	2,691	0	3,117	184	54	238	315	7,275
11年度	3,104	258	117	0	3,479	393	0	2,758	0	3,151	180	57	237	346	7,213
12年度	3,086	254	142	0	3,482	401	0	2,895	0	3,296	182	55	237	358	7,373
13年度	3,066	254	163	0	3,483	412	0	3,038	0	3,450	177	64	241	367	7,541
14年度	2,977	241	178	0	3,396	417	0	3,210	0	3,627	177	64	241	408	7,672
15年度	2,952	238	203	2	3,395	438	0	3,337	0	3,775	172	63	235	394	7,799
16年度	2,934	231	219	3	3,387	439	0	3,548	0	3,987	170	65	235	417	8,026
17年度	2,963	235	244	7	3,449	455	0	3,701	0	4,156	172	65	237	410	8,252
18年度	2,963	237	290	18	3,508	470	0	3,904	0	4,374	174	65	239	409	8,530
19年度	2,905	193	335	18	3,451	507	0	3,965	0	4,472	166	91	257	411	8,591

《資料:税務課》

82. 自動車登録状況

単位:台

(各年度末現在)

年次	総数	登録自動車						
		普通貨物車	乗合用	普通乗用車	小型四輪貨物	小型乗用車	特殊・大型特殊	被牽引車
平成 10年	12,166	300	9	3,293	846	7,485	223	10
11年	12,156	277	10	3,550	751	7,360	205	3
12年	12,229	261	9	3,802	703	7,244	206	4
13年	12,240	263	8	4,013	669	7,080	203	4
14年	12,317	255	8	4,188	650	7,027	184	5
15年	12,227	239	9	4,329	602	6,879	165	4
16年	12,250	232	9	4,462	593	6,790	160	4
17年	12,155	215	9	4,546	530	6,697	155	3
18年	12,121	207	10	4,635	512	6,610	145	2
19年	11,959	194	12	4,725	501	6,383	140	4

《資料:湘南自動車検査登録事務所》

82-G. 自動車登録の推移

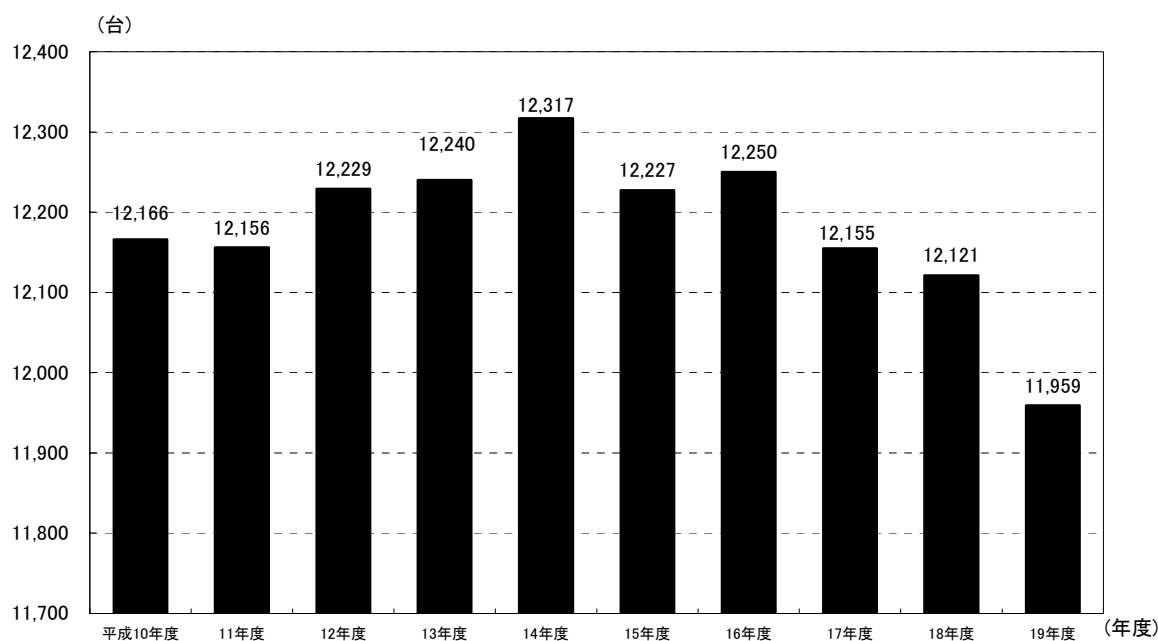

83. 郵便配達状況

単位:通

(各年度中)

年 度	受 付 数				配 達 数			
	普通	年賀	書留	速達	普通	年賀	書留	速達
平成 9年度	1,699,463	566,398	33,721	34,254	4,940,720	713,941	46,527	41,007
10年度	1,708,572	487,798	35,486	361,247	4,954,100	713,808	47,244	41,493
11年度	1,717,661	572,726	36,925	37,538	4,965,200	728,087	48,062	41,855
12年度	1,631,777	554,767	35,078	35,661	4,716,940	691,833	45,659	39,762
13年度	1,387,010	500,108	29,816	30,311	4,025,800	610,699	38,810	33,797
14年度	1,352,200	478,367	23,721	25,200	3,713,530	595,072	31,280	27,284
15年度	1,336,156	514,915	21,016	20,420	3,564,988	589,843	28,786	16,133
16年度	1,287,986	513,600	10,645	11,231	3,187,626	614,717	16,531	16,140
17年度	1,268,666	442,600	10,325	10,669	3,330,783	549,700	70,339	15,551
18年度	1,916,520	524,800	28,800	25,100	4,618,000	624,800	45,800	21,700

《資料: 二宮郵便局》

(注)平成17年度までは大磯郵便局より資料提供

(注)平成17年度までの数値は各年度内の大磯郵便局管内の取り扱い総数

(注)郵便局の民営化に伴い、郵便配達に係る情報提供が全国的に取りやめとなり、19年度から掲載できなくなりました。

12 交通・災害

84. 交通事故発生件数

単位:件、人

(各年中)

年次	発生件数												死者数					負傷者数							
	車両相互						人体車両						自動車	二輪車	自転車	歩行者	その他	計							
	追突	右左折時	出会い頭	正面衝突	その他	計	横断歩道横断中	その他横断中	その他	計	車両単独	自動車							二輪車	自転車	歩行者	その他	計		
																								自動車	二輪車
平成 16年	297	87	68	52	19	23	249	7	4	18	29	19	0	1	0	0	0	0	1	186	92	76	30	0	384
17年	249	91	42	34	8	36	211	6	5	3	14	24	1	0	0	0	0	0	1	191	71	48	14	0	324
18年	178	57	42	25	5	15	144	8	5	7	20	14	0	0	0	1	0	1	126	44	40	25	0	235	
19年	196	54	66	23	5	19	167	6	6	8	20	9	0	0	0	1	0	1	110	69	48	22	0	249	
20年	293	42	74	74	15	30	235	15	10	16	41	17	1	0	0	2	0	3	152	86	66	39	0	343	

《資料:大磯警察署》

84-G. 交通事故発生件数・死傷者数の推移

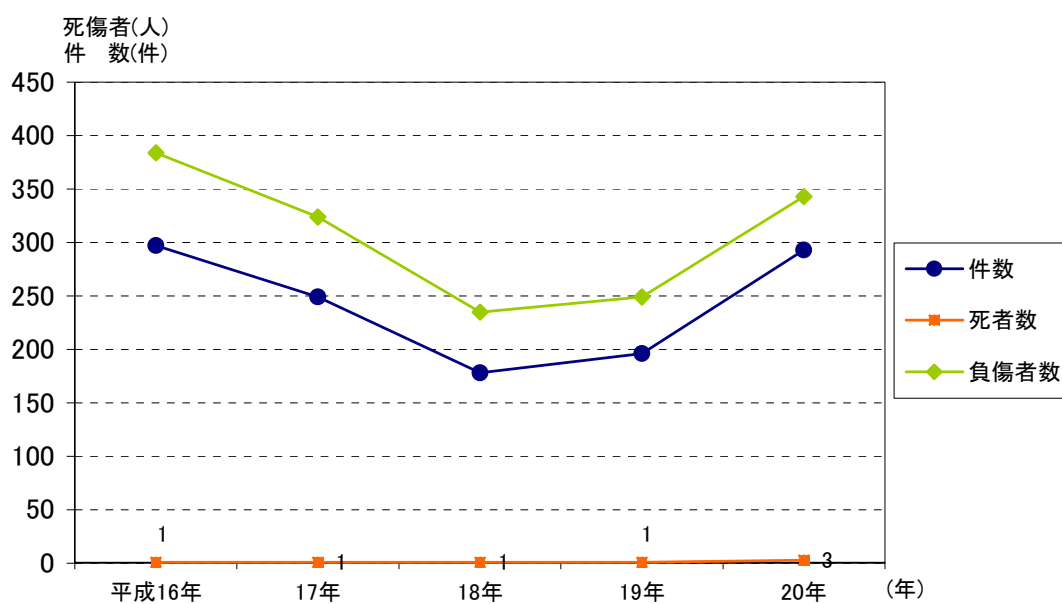

85. 時間帯別交通事故発生件数

単位:件

(各年中)

年次	昼間							夜間							合計
	6時～	8～	10～	12～	14～	16～	計	18～	20～	22～	0～	2～	4～	計	
平成 16年	14	39	44	42	52	39	230	19	21	9	7	5	6	67	297
17年	18	29	29	36	39	27	178	25	22	11	7	4	2	71	249
18年	8	20	19	26	32	38	143	17	10	6	1	1	0	35	178
19年	13	28	37	19	23	24	144	26	9	10	1	1	5	52	196
20年	31	39	37	33	32	52	224	36	12	11	2	3	5	69	293

《資料:大磯警察署》

86. 二輪車事故・歩行者事故等特異事故状況

(各年中)

年次	高齢者			子ども			高校生			歩行者			自転車			二輪車		
	件数	死者	負傷者	件数	死者	負傷者	件数	死者	負傷者	件数	死者	負傷者	件数	死者	負傷者	件数	死者	負傷者
平成 16年	82	0	61	28	0	29	30	0	33	29	0	30	76	0	76	97	1	92
17年	47	0	34	24	0	28	16	0	16	14	0	14	46	0	48	74	0	71
18年	53	0	34	15	0	16	13	0	10	27	1	25	40	0	40	56	0	44
19年	48	0	37	15	0	18	22	0	20	21	1	22	49	0	48	71	0	71
20年	82	1	52	28	0	29	27	1	23	42	2	39	69	0	66	93	0	86

《資料:大磯警察署》

(注) 高齢者事故とは、65歳以上の者が関係した事故件数と死傷者数をいう。

87. 原因別人身交通事故状況

単位:件

(各年中)

年次	安全運転義務違反						優先通行妨害	徐行場所違反	信号無視	歩行者妨害	一時不停止	その他	合計	
	安全不確認	前方不注意	動静不注意	操作不適	その他	計							飲酒有り	
平成 16年	88	70	40	22	3	223	8	10	5	6	2	20	274	2
17年	86	70	28	37	5	226	2	4	1	5	1	10	249	3
18年	71	44	37	18	1	171	2	1	1	1	0	2	178	3
19年	98	38	26	15	1	178	2	1	4	1	0	10	196	0
20年	122	49	50	33	3	257	1	3	7	4	7	14	293	2

《資料:大磯警察署》

88. 犯罪発生件数

単位:件

(各年中)

	総数		発生件数					
	発生	検挙	凶悪犯	粗暴犯	窃盗犯	知能犯	風紀犯	その他
平成 11年	888	458	1	19	780	3	16	69
12年	899	348	2	17	821	9	7	43
13年	919	502	2	22	813	6	4	72
14年	1,102	227	10	45	887	14	9	137
15年	1,199	396	6	55	934	22	14	168
16年	1,117	405	3	27	840	37	15	195
17年	745	276	4	16	574	43	9	99
18年	682	284	5	32	495	42	3	105
19年	574	252	3	34	447	23	4	63
20年	561	237	1	31	427	24	2	76

《資料:大磯警察署》

88-G. 犯罪発生件数の推移

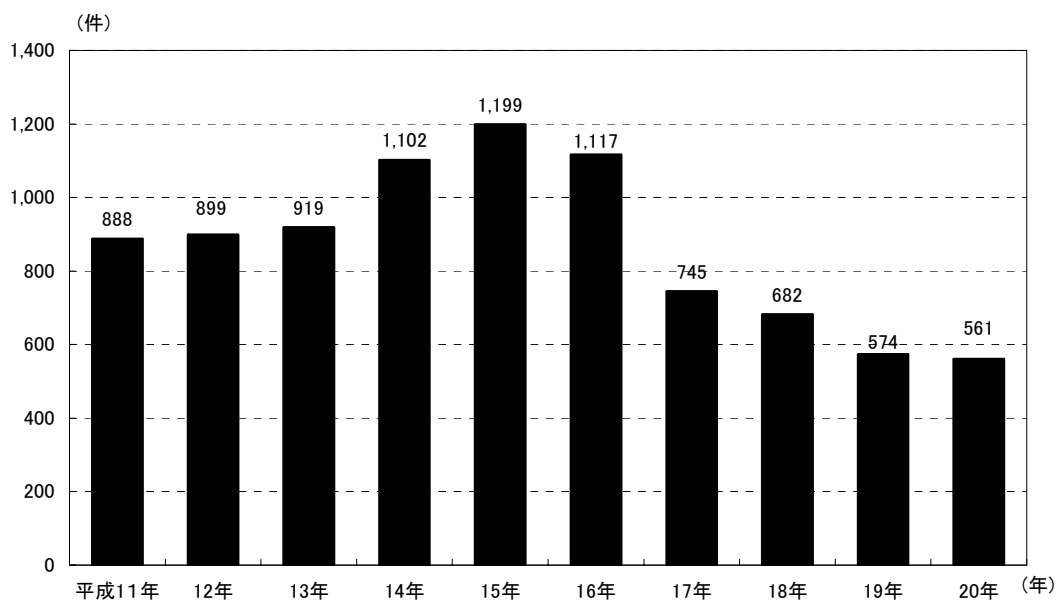

89. 消防機械保有状況

単位:台

(各年度末現在)

年 度	合 計	消防ポンプ自動車				はしご付き 消防ポンプ 自動車	水そう付き 消防ポンプ 自動車	救助工作車	小型ポンプ	その他の 消防車両 (分団積載 車を含む)	救急車 (予備車も 含む)
		A1級	A2級	B1級	B2級						
平成 10年度	39	-	7	-	-	1	2	1	15	10	3
11年度	39	-	7	-	-	1	2	1	15	10	3
12年度	40	-	8	-	-	1	1	1	15	11	3
13年度	40	-	8	-	-	1	1	1	15	11	3
14年度	38	-	8	-	-	1	1	1	13	11	3
15年度	40	-	8	-	-	1	1	1	15	11	3
16年度	39	-	7	-	-	1	1	1	15	11	3
17年度	38	-	7	-	-	1	1	1	14	11	3
18年度	37	-	7	-	-	1	1	1	13	11	3
19年度	37	-	7	-	-	1	1	1	13	11	3

《資料:消防本部》

90. 火災発生状況

(各年中)

年 次	火災発生件数					死者	負傷者	焼損面積		損害額
	総数	建物	林野	車両	その他			建物	林野	
	件	件	件	件	件	人	人	m ²	a	千円
平成 11年	6	3	-	2	1	-	1	144	-	18,641
12年	25	9	1	3	12	1	4	615	3	175,683
13年	13	5	-	3	5	-	-	205	-	17,507
14年	19	2	-	5	12	-	2	9	-	2,004
15年	16	5	-	3	8	-	1	45	-	10,672
16年	10	5	-	2	3	-	1	471	-	80,663
17年	15	7	-	3	5	1	1	402	-	43,461
18年	8	3	-	1	4	-	-	323	-	51,748
19年	9	4	-	2	3	-	4	434	-	18,222
20年	6	4	-	1	1	-	-	365	-	38,147

《資料:消防本部》

91. 時間別救急出場件数

単位:件

(平成20年中)

事故種別	総数	火災	自然災害	水難	交通事故	労働災害	運動競技	一般負傷	加害事故	自損行為	急病	その他				
												転院搬送	医師搬送	資機材等輸送	その他	
休日	294	0	0	0	30	1	15	38	2	1	198	9	0	0	0	
休日以外の日	1,092	0	0	2	108	11	1	147	2	8	724	77	0	0	12	
総数	1,386	0	0	2	138	12	16	185	4	9	922	86	0	0	12	
時間別	0時 ~ 2時	50	0	0	1	0	0	4	0	0	40	5	0	0	0	
	2 ~ 4	54	0	0	3	0	0	4	0	0	47	0	0	0	0	
	4 ~ 6	56	0	0	3	0	0	5	0	0	47	1	0	0	0	
	6 ~ 8	108	0	0	11	0	0	12	0	0	82	1	0	0	2	
	8 ~ 10	188	0	0	1	18	5	3	30	0	1	120	9	0	0	1
	10 ~ 12	161	0	0	15	3	4	19	0	1	102	14	0	0	3	
	12 ~ 14	169	0	0	19	3	5	26	1	0	96	19	0	0	0	
	14 ~ 16	157	0	0	1	20	1	3	29	0	3	87	12	0	0	1
	16 ~ 18	132	0	0	24	0	0	16	0	1	78	11	0	0	2	
	18 ~ 20	131	0	0	15	0	1	14	1	1	94	4	0	0	1	
	20 ~ 22	104	0	0	6	0	0	18	1	1	73	4	0	0	1	
22 ~ 24	76	0	0	3	0	0	8	1	1	56	6	0	0	1		

《資料:消防本部》

13 衛生・清掃・環境

92. 献血供給状況

(各年度中)

年 度	採血数 人	供給数(総量) ℓ
平成 11年度	408	143.2
12年度	327	115.0
13年度	298	106.8
14年度	261	95.8
15年度	259	97.2
16年度	223	81.8
17年度	230	85.6
18年度	250	93.0
19年度	193	70.0

《資料:スポーツ健康課》

93. 医療施設及び医療従事者数

(各年3月31日現在)

年 度	医療施設等				医療従事者 (人)					
	病院		一般 診療所	歯科 診療所	医師	歯科 医師	薬剤師	助産師	看護師	准看護師
	病院数	病床数								
平成 9年度	1	358	15	13	79	16	42	3	235	24
10年度	1	358	15	13	81	20	54	4	251	24
11年度	1	358	16	13	80	17	50	4	251	24
12年度	1	358	17	13	79	15	47	6	252	15
13年度	1	358	17	13	79	15	47	6	252	15
14年度	1	358	16	16	78	20	51	7	260	20
15年度	1	358	16	16	78	20	51	7	260	20
16年度	1	358	16	16	72	20	47	12	84	26
17年度	1	358	16	16	72	20	47	12	84	26
18年度	1	358	16	16	90	20	63	5	277	31
19年度	1	358	16	16	90	20	63	5	277	31

《資料:スポーツ健康課》

94. 予防接種状況

(各年度中)

年 度	急性灰白髄炎			三種混合			日本脳炎			麻しん			風しん			麻しん・風しん混合		
	対象者	接種者	接種率	対象者	接種者	接種率	対象者	接種者	接種率	対象者	接種者	接種率	対象者	接種者	接種率	対象者	接種者	接種率
	人	人	%	人	人	%	人	人	%	人	人	%	人	人	%	人	人	%
平成 10年度	217	44	20.3	436	96	22.0	1,130	1,051	93.0	212	208	98.1	556	392	70.5	-	-	-
11年度	220	424	192.7	400	834	208.5	1,133	992	87.6	221	204	92.3	562	390	69.4	-	-	-
12年度	198	406	205.1	390	801	205.4	1,111	906	81.5	208	196	94.2	550	315	57.3	-	-	-
13年度	221	473	214.0	446	889	199.3	1,061	956	90.1	214	251	117.3	555	277	49.9	-	-	-
14年度	436	398	91.3	420	814	193.8	1,148	903	78.7	246	199	80.9	550	267	48.5	-	-	-
15年度	408	433	106.1	484	820	169.4	1,089	913	83.8	220	233	105.9	537	264	49.2	-	-	-
16年度	416	425	102.2	416	736	176.9	1,102	795	72.1	209	190	90.9	217	214	98.6	-	-	-
17年度	414	437	105.6	414	861	208.0	1,061	120	11.3	210	220	104.8	223	304	136.3	-	-	-
18年度	413	446	108.0	413	822	199.0	800	13	1.6	-	-	-	-	-	-	512	429	83.8
19年度	415	445	107.2	415	892	214.9	802	92	11.5	-	-	-	-	-	-	445	438	98.42697

《資料:スポーツ健康課》

(注)対象者数は県の算出方法による。

(注)日本脳炎の予防接種については、厚生労働省の勧告により、平成17年5月30日から積極的勧奨を差し控えている。

(注)18年度より、麻しん・風しん混合ワクチンを原則使用することとなった。

95. 主要死因別死亡者数

単位:人(%)

(各年中)

年次	総数	悪性 新生物	脳血管 疾患	心臓 疾患	肺炎及び 気管支炎	老衰	不慮の 事故	高血圧 疾患	自殺	自動車 事故	肝硬変 及び肝炎	糖尿病	その他
平成 10年	258 (100.0)	84 (32.3)	34 (13.1)	30 (11.5)	39 (15.0)	6 (2.3)	5 (1.9)	X	8 (3.1)	3 (1.2)	6 (2.3)	X	43 (16.5)
11年	252 (100.0)	86 (34.0)	34 (13.4)	31 (12.3)	29 (11.5)	2 (0.8)	12 (4.7)	X	5 (2.0)	3 (1.2)	4 (1.6)	4 (1.6)	42 (16.6)
12年	270 (100.0)	82 (30.3)	46 (17.0)	38 (14.0)	34 (12.5)	10 (3.7)	5 (1.8)	X	6 (2.2)	0 (0.0)	X	5 (1.8)	44 (16.2)
13年	275 (100.0)	86 (31.3)	44 (16.0)	45 (16.4)	28 (10.2)	6 (2.2)	7 (2.5)	3 (1.1)	5 (1.8)	0 (0.0)	X	4 (1.5)	46 (16.7)
14年	289 (100.0)	90 (31.1)	34 (11.8)	37 (12.8)	41 (14.2)	7 (2.4)	6 (2.1)	X	3 (1.0)	X	3 (1.0)	X	63 (21.8)
15年	277 (100.0)	86 (31.0)	36 (13.0)	56 (20.2)	23 (8.3)	5 (1.8)	9 (3.3)	4 (1.4)	7 (2.5)	3 (1.1)	4 (1.4)	3 (1.1)	41 (14.8)
16年	283 (100.0)	93 (32.9)	39 (13.8)	32 (11.3)	26 (9.2)	10 (3.5)	7 (2.5)	4 (1.4)	8 (2.8)	1 (0.4)	12 (4.2)	3 (1.1)	48 (17.0)
17年	298 (100.0)	95 (31.9)	37 (12.4)	43 (14.4)	28 (9.4)	5 (1.7)	4 (1.3)	3 (1.0)	7 (2.3)	X	9 (3.0)	5 (1.7)	61 (20.5)
18年	293 (100.0)	99 (33.8)	34 (11.6)	41 (14.0)	28 (9.5)	17 (5.8)	3 (1.0)	X	5 (1.7)	0 (0.0)	4 (1.4)	5 (1.7)	55 (18.8)
19年	316 (100.0)	92 (29.1)	35 (11.1)	46 (14.6)	36 (11.4)	16 (5.1)	11 (3.5)	0 (0.0)	7 (2.2)	2 (0.6)	2 (0.6)	4 (1.3)	65 (20.6)

《資料:スポーツ健康課》

*個人が特定される恐れのある部分については非公開となりましたのでX印で示してあります。

95-G. 主要死因別死亡割合の推移

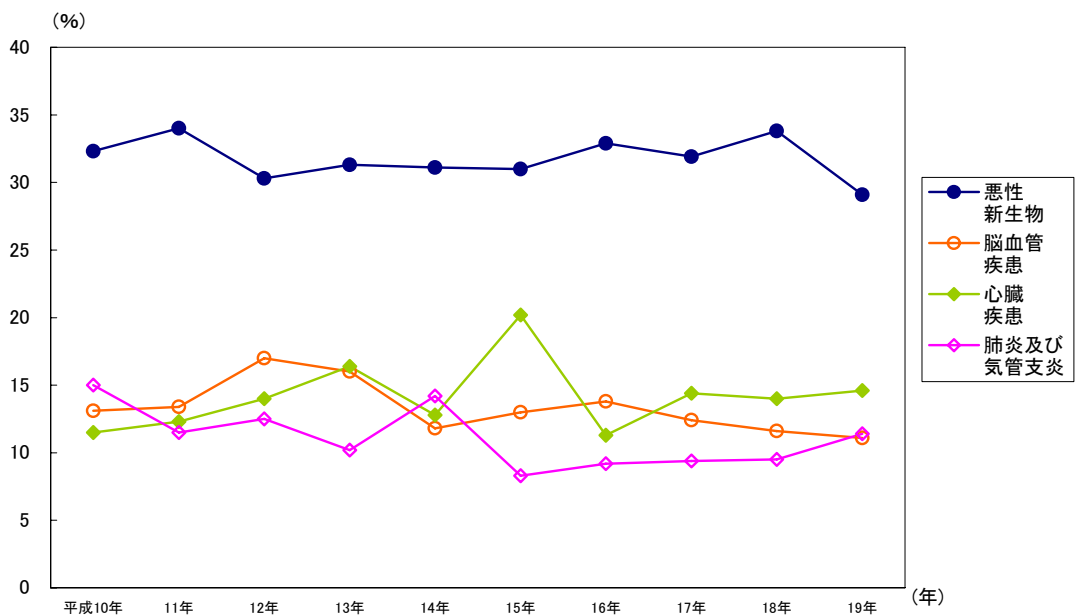

96. ごみ収集量

単位:t

(各年度中)

年 度	収 集 内 訳			種 類 別 内 訳						
	家庭系 ごみ	事業系 ごみ	合計	燃せる ごみ	プラス チック ごみ	古紙 ・古布	ペット ボトル	白色 トレイ	燃えない ごみ	粗大 ごみ
平成 10年度	11,516	1,537	13,053	7,986	1,109	2,041	42	4	1,369	502
11年度	11,856	1,515	13,371	8,145	1,173	2,078	48	4	1,377	546
12年度	11,948	1,695	13,643	8,114	1,125	2,126	52	5	1,352	869
13年度	11,076	1,711	12,787	8,177	1,134	2,058	56	5	1,122	235
14年度	11,175	1,716	12,891	8,354	1,095	2,022	58	4	1,045	313
15年度	11,426	1,829	13,255	8,561	1,122	2,099	60	5	1,027	381
16年度	11,097	1,836	12,933	8,360	1,076	1,991	66	5	1,064	371
17年度	10,847	1,661	12,508	8,074	1,025	1,878	69	5	1,041	416
18年度	11,010	1,525	12,535	8,132	1,010	1,864	86	4	1,023	416
19年度	10,887	1,635	12,522	8,248	1,019	1,739	72	4	1,004	436

《資料:環境経済課》

97. し尿・浄化槽汚泥の搬入量

単位:k0

(各年度中)

年 度	総搬入量	し尿搬入量	浄化槽汚泥	
			搬入量	混入量(%)
平成 10年度	15,228	1,974	13,254	87.0
11年度	15,016	1,961	13,055	86.9
12年度	14,959	1,781	13,178	88.1
13年度	13,966	1,480	12,486	89.4
14年度	12,420	1,192	11,228	90.4
15年度	11,466	1,016	10,450	91.1
16年度	10,618	927	9,691	91.3
17年度	10,446	788	9,658	92.5
18年度	11,036	671	10,365	93.9
19年度	10,652	669	9,983	93.7

《資料:環境経済課》

98. ごみ処理量

単位:t

(各年度中)

年 度	処理量	焼却	資源化	他へ搬出
平成 10年度	13,053	8,498	2,421	2,134
11年度	13,371	8,434	2,663	2,274
12年度	13,643	8,493	2,752	2,398
13年度	12,787	8,371	2,926	1,490
14年度	12,891	8,703	3,450	738
15年度	13,255	9,234	3,433	588
16年度	12,933	9,135	3,171	627
17年度	12,508	8,727	3,129	652
18年度	12,535	8,843	2,991	701
19年度	12,522	8,782	3,019	721

《資料:環境経済課》

(注)他へ搬出:乾電池の処理、プラスチック・粗大ごみ等の埋立量

98-G. ごみ処理量の推移

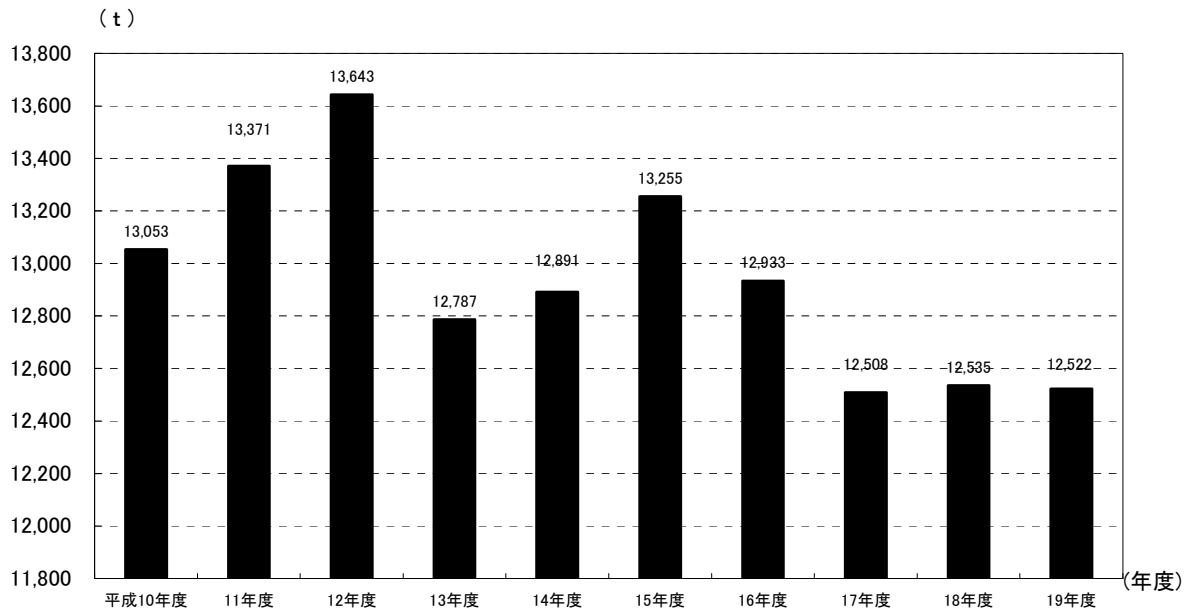

99. ごみ焼却施設ダイオキシン類測定状況

単位:ng-TEQ/m³

(各年度中)

年 度	1号炉排ガス (ng-TEQ/m ³)	2号炉排ガス (ng-TEQ/m ³)	ばいじん (ng-TEQ/m ³)	炉下灰 (ng-TEQ/m ³)
平成 10年度	0.91	6	測定なし	測定なし
	5.0	7.8	0.81	測定なし
11年度	3.7	5.5	1.7	0.0013
12年度	7.0	2.2	0.13	0.014
13年度	0.022	0.034	0.17	0.0019
14年度	0.064	0.091	0.62	0.0020
15年度	0.017	0.023	0.38	0.18
16年度	0.066	0.096	0.18	0.008
17年度	0.099	0.14	0.045	0.05
18年度	0.13	0.13	0.148	0.00064
19年度	0.12	0.081	0.795	0.000022

《資料:環境経済課》

(注) ng-TEQ/m³:毒性換算値 (ng:10億分の1グラム)

(注) 平成11年度からコプラナーPCBを含む数値。

100. ごみ焼却施設周辺土壌中ダイオキシン類測定状況

単位:pg-TEQ/g

(各年度中)

年 度	石神台西公園	虫窪スポーツ広場	虫窪下田地区
平成 11年度	13.0	6.1	60.0
12年度	5.6	2.7	20.0
13年度	4.8	5.7	27.0
14年度	3.3	2.2	19.0
15年度	3.7	4.0	27.0
16年度	3.9	9.6	28.0
17年度	1.8	12.0	23.0
18年度	5.9	21.0	25.0
19年度	3.0	32.0	18.0

《資料:環境経済課》

(注) pg-TEQ/g:毒性換算値 (pg:1兆分の1グラム)

(注) コプラナーPCBを含む。 - 79 -

101. ごみ焼却施設周辺大気中ダイオキシン類測定状況

単位:pg-TEQ/m³

(各年度中)

年 度	石神台西公園	虫窪スポーツ広場	虫窪下田地区
平成 13年度	0.022	0.022	0.022
14年度	0.086	0.068	0.075
15年度	0.013	0.016	0.014
16年度	0.029	0.033	0.031
17年度	0.028	0.018	0.028
18年度	0.051	0.041	0.048
19年度	0.043	0.023	0.048

《資料:環境経済課》

(注) pg-TEQ/m³: 毒性換算値 (pg: 1兆分の1グラム)

(注) コプラナーPCBを含む。

102. 二酸化窒素濃度の推移

単位:ppm

(各年度中)

年 度	役場南側	図書館前	国府支所
平成 10年度	0.035	0.036	0.034
11年度	0.040	0.040	0.036
12年度	0.044	0.045	0.050
13年度	0.041	0.038	0.040
14年度	0.051	0.038	0.050
15年度	0.016	0.010	0.015
16年度	0.028	0.020	0.023
17年度	0.022	0.023	0.029
18年度	0.027	0.025	0.027
19年度	0.009	0.008	0.010

《資料:環境経済課》

(注) 試料採取方法: 液体捕集法

測定方法: ザルツマン試薬を用いる吸光光度法

測定回数: 年1回。冬に行う。

採取時間帯: 午後0時から翌日の12時までの24時間

環境基準: 人間の健康を保護し、生活環境を保全する上で維持される事が望ましい基準(規制基準ではない)
 平均値が0.04~0.06ppmまたはそれ以下

(注) ppm: 濃度の単位で、100万分の1を表す。たとえば、水1トンに物質が1g混ざっている場合は1ppmである。

103. 河川水質調査状況

(各年度中)

年 度	池田排水路				三沢川				嶋立川				血洗川				葛川				不動川				長谷川				谷戸川			
	pH	BOD	SS	n-ヘキサン	pH	BOD	SS	n-ヘキサン	pH	BOD	SS	n-ヘキサン	pH	BOD	SS	n-ヘキサン	pH	BOD	SS	n-ヘキサン	pH	BOD	SS	n-ヘキサン	pH	BOD	SS	n-ヘキサン	pH	BOD	SS	n-ヘキサン
平成 10年度	7.6	49.0	27.0	4.1	7.6	39.0	22.0	5.3	7.7	24.0	13.0	2.7	7.9	12.0	6.0	0.9	7.7	11.0	14.0	0.9	7.8	12.0	17.0	1.2	7.9	7.4	15.0	1.0	7.8	7.1	7.0	0.9
11年度	7.6	59.0	19.0	7.8	7.6	55.0	17.0	5.7	7.6	28.0	13.0	3.8	7.8	14.0	5.0	1.5	7.7	44.0	9.0	1.1	7.8	11.0	9.0	1.1	7.7	9.8	8.0	0.8	7.8	8.9	10.0	1.0
12年度	7.7	37.0	17.0	4.7	7.6	36.0	16.0	4.8	7.6	26.0	12.0	4.1	7.8	14.0	7.0	1.8	7.7	10.0	17.0	1.2	8.0	8.1	8.0	0.9	7.8	8.8	8.0	1.3	7.8	9.3	7.0	0.8
13年度	8.1	31.0	15.0	3.7	7.9	34.0	15.0	3.6	7.7	35.0	16.0	3.1	7.9	16.0	18.0	2.4	7.8	11.0	12.0	1.2	8.2	9.1	13.0	0.9	7.8	8.3	6.0	1.3	8.0	9.5	6.0	0.8
14年度	7.9	17.0	12.0	2.7	7.7	24.0	11.0	3.0	7.7	31.0	28.0	4.8	7.8	13.0	9.0	2.3	7.8	7.9	7.0	1.1	7.8	9.1	14.0	1.5	7.8	8.0	23.0	1.0	7.8	14.0	13.0	0.7
15年度	8.2	17.0	8.0	1.5	7.8	16.0	7.0	1.4	7.6	30.0	13.0	2.2	7.8	11.0	5.0	1.0	7.8	6.8	6.0	0.7	7.8	9.5	5.0	1.0	7.8	12.0	21.0	0.7	7.8	9.0	6.0	0.9
16年度	8.2	13.0	8.0	0.8	7.9	11.0	5.0	0.8	7.7	21.0	8.0	1.1	7.9	9.2	5.0	0.7	7.8	6.2	6.0	0.5	7.9	7.4	6.0	0.6	7.8	5.1	7.0	0.5	7.8	11.0	8.0	0.6
17年度	8.1	5.1	9.0	0.8	8.1	2.9	2.2	0.6	7.6	7.4	7.2	1.0	7.7	3.5	2.9	0.6	7.7	3.5	4.6	0.5	7.8	3.7	6.8	0.5	7.8	2.4	4.3	0.5	7.8	2.5	3.7	0.5
18年度	8.1	7.6	9.0	0.5	7.9	6.5	4.0	0.6	7.6	14.0	6.0	0.6	7.7	6.7	3.0	0.5	7.8	4.3	6.0	0.5	7.8	7.1	13.0	0.5	7.9	6.4	11.0	0.5	7.9	5.8	7.0	0.5
19年度	8.4	8.5	5.0	1.3	8.1	6.9	6.0	1.0	7.6	13.0	5.0	1.3	7.9	7.0	4.0	0.7	7.9	4.1	6.0	0.5	7.9	7.4	9.0	0.7	7.8	7.6	7.0	0.6	8.0	7.3	5.0	0.6

《資料:環境経済課》

◎pH(ペーハー・水素イオン濃度)…溶解中の水素イオン濃度を表す記号で水素イオン指数とも言う。pHは、0～14まであり、7が中性、7を越えるとアルカリ性、7未満は酸性となる。

◎BOD(生物化学的酸素要求量)…水中の有機物が一定条件の下で微生物によって分解されるときに消費される酸素の量

◎SS(浮遊物質)…水中に懸濁している固体や浮遊固形物

◎n-ヘキサン…水中に含まれている比較的揮発しにくい油状物質の量

◎環境基準…人間の健康を保護し、生活環境を保全する上で維持される事が望ましい基準(規制基準ではない)

●環境基準

pH :6.5～8.5

BOD :5mg/ℓ 以下

SS :50mg/ℓ 以下

104. 海域水質調査状況

(各年度中)

年度	港中央					漁港					港外				
	pH	COD mg/ℓ	DO mg/ℓ	n- ヘキサン mg/ℓ	大腸菌群数 MPN/100mℓ	pH	COD mg/ℓ	DO mg/ℓ	n- ヘキサン mg/ℓ	大腸菌群数 MPN/100mℓ	pH	COD mg/ℓ	DO mg/ℓ	n- ヘキサン mg/ℓ	大腸菌群数 MPN/100mℓ
平成 10年度	8.1	2.6	8.1	不検出	7,900	8.2	2.8	8.2	不検出	280	8.2	2.9	7.8	不検出	9,200
11年度	8.3	2.6	7.5	不検出	34,000	8.2	3.1	7.2	不検出	1,300	8.4	2.9	8.3	不検出	110
12年度	8.1	7.7	6.4	不検出	130	8.2	6.9	6.9	不検出	70	8.2	6.4	7.0	不検出	490
13年度	8.5	6.8	11.3	0.7	23	8.4	5.6	9.9	不検出	33	8.5	4.8	11.4	不検出	70
14年度	8.5	2.4	8.8	不検出	17	8.4	1.7	7.9	不検出	0	8.5	3.2	8.6	不検出	49
15年度	8.2	2.8	7.3	不検出	1,300	8.2	2.3	6.8	不検出	790	8.3	2.6	7.0	不検出	220
16年度	8.3	2.0	6.7	不検出	11	8.3	2.5	7.0	不検出	9.3	8.3	2.1	7.0	不検出	22
17年度	8.2	1.3	7.5	不検出	230	8.2	1.5	7.5	不検出	230	8.3	1.4	7.5	不検出	230
18年度	8.3	3.0	9.0	不検出	130	8.3	2.8	8.7	不検出	170	8.2	2.9	8.3	不検出	70
19年度	8.3	3.9	9.7	不検出	4.5	8.4	3.7	10.3	不検出	2.0	8.3	3.3	9.4	不検出	7.8

《資料:環境経済課》

◎pH(ペーハー・水素イオン濃度)…溶解中の水素イオン濃度を表す記号で水素イオン指数とも言う。pHは、0～14まであり、7が中性、7を越えるとアルカリ性、7未満は酸性となる。

◎COD(科学的酸素要求量)…水中の有機物質が酸化剤によって酸化されるときに消費される酸素の量

◎DO(容存酸素量)…水中に溶けこんでいる酸素の量。きれいな河川は通常7～10mg/ℓある。

◎n-ヘキサン…水中に含まれている比較的揮発しにくい油状物質の量

●環境基準	
pH	:7.8～8.3
COD	:2mg/ℓ 以下
DO	:7.5mg/ℓ 以上
n-ヘキサン	:不検出
大腸菌	:1,000MPN/100mℓ 以下

14 財 政

105. 一般会計歳入決算の推移

単位:円

科 目	平成15年度	平成16年度	平成17年度	平成18年度	平成19年度
歳入総額	8,697,180,762	9,114,829,887	8,292,133,593	8,209,258,277	8,848,162,250
町 税	5,108,392,040	4,969,551,550	5,075,421,558	5,209,531,432	5,398,393,419
町民税	2,332,887,732	2,234,488,880	2,324,198,437	2,561,167,867	2,760,895,654
固定資産税	2,609,688,245	2,567,594,425	2,587,477,595	2,480,378,735	2,470,892,993
軽自動車税	25,423,000	27,065,800	28,245,500	29,924,400	31,005,300
町たばこ税	135,632,213	135,783,495	130,657,276	130,809,730	129,213,822
特別土地保有税	0	0	0	0	0
入湯税	4,760,850	4,618,950	4,842,750	7,250,700	6,385,650
地方譲与税	84,475,000	143,340,000	199,212,000	245,993,607	84,712,000
所得譲与税	-	53,993,000	113,442,000	160,310,607	-
自動車重量譲与税	62,889,000	65,825,000	63,573,000	63,747,000	62,961,000
地方道路譲与税	21,586,000	23,522,000	22,197,000	21,936,000	21,751,000
利子割交付金	37,064,000	33,623,000	23,738,000	18,260,000	24,740,000
配当割交付金	-	9,611,000	16,413,000	22,619,000	26,241,000
株式等譲渡所得割交付金	-	10,704,000	23,856,000	22,210,000	19,467,000
地方消費税交付金	229,756,000	258,724,000	243,677,000	265,548,000	259,491,000
ゴルフ場利用税交付金	33,390,328	28,509,554	25,147,273	23,569,141	21,767,533
自動車取得税交付金	96,666,000	94,196,000	95,499,000	92,050,000	87,717,000
地方特例交付金	218,591,000	216,672,000	209,720,000	168,484,000	32,544,000
地方交付税	126,294,000	100,624,000	55,736,000	54,146,000	139,668,000
交通安全対策特別交付金	8,343,000	7,539,000	7,284,000	7,494,000	6,646,000
分担金及び負担金	60,401,199	63,085,255	68,019,662	70,757,272	73,600,535
使用料及び手数料	133,157,173	154,872,777	165,089,011	171,744,578	174,049,772
使用料	76,812,073	85,043,797	98,462,912	106,695,008	107,439,122
手数料	56,345,100	69,828,980	66,626,099	65,049,570	66,610,650
国庫支出金	474,781,881	364,724,810	308,129,650	284,249,645	490,443,120
国庫負担金	250,361,929	245,547,790	201,869,731	188,968,529	223,332,096
国庫補助金	212,727,000	109,312,000	96,801,360	86,927,000	255,913,000
委託金	11,692,952	9,865,020	9,458,559	8,354,116	11,198,024
県支出金	382,235,853	353,068,563	355,019,743	354,327,598	448,542,996
県負担金	119,882,024	114,819,236	129,094,160	158,508,398	171,551,363
県補助金	183,107,661	170,538,794	138,940,376	120,782,807	166,435,001
委託金	79,246,168	67,710,533	86,985,207	75,036,393	110,556,632
財産収入	2,362,109	42,617,454	9,570,336	39,020,120	245,224,335
財産運用収入	1,762,109	2,150,236	3,125,648	4,752,756	6,236,305
財産売払収入	600,000	40,467,218	6,444,688	34,267,364	238,988,030
寄附金	2,533,525	8,933,461	482,178	1,039,500	4,328,607
繰入金	287,370,278	262,085,860	406,136,551	268,345,948	550,478,878
特別会計繰入金	37,275,306	10,257,645	31,544,813	65,755,211	36,864,878
基金繰入金	250,094,972	251,828,215	374,591,738	202,590,737	513,614,000
繰越金	344,208,638	408,423,951	357,408,053	276,218,008	318,446,165
諸収入	173,758,738	115,723,652	118,274,578	143,650,428	134,860,890
延滞金加算金及び過料	3,694,149	3,776,114	2,932,587	6,532,624	3,425,632
町預金利子	34,370	39,162	37,241	297,096	691,895
貸付金元利収入	111,120,641	62,585,635	62,014,826	61,378,066	61,417,440
受託事業収入	5,413,080	4,489,280	3,316,100	3,611,760	2,189,880
雑入	53,496,498	44,833,461	49,973,824	71,830,882	67,136,043
町債	893,400,000	1,468,200,000	528,300,000	470,000,000	306,800,000

《資料:財政課》

106. 一般会計歳出決算の推移

単位:円

科 目	平成15年度	平成16年度	平成17年度	平成18年度	平成19年度
歳 出 総 額	8,288,756,811	8,757,421,834	8,015,915,585	7,890,812,112	8,443,589,745
議会費	163,738,310	147,382,560	150,280,774	149,584,265	134,688,331
総務費	1,504,699,073	1,337,405,348	1,415,747,684	1,356,250,511	1,468,960,204
総務管理費	1,026,312,397	894,436,942	958,740,149	928,780,110	900,550,035
徴税費	140,320,581	128,254,449	148,720,986	123,380,838	149,450,191
戸籍住民基本台帳費	96,955,018	77,530,979	74,024,859	69,775,319	71,737,223
選挙費	44,352,495	21,415,461	17,120,063	23,598,342	35,874,814
統計調査費	2,396,981	2,056,948	12,403,164	1,169,736	1,051,814
監査委員費	25,680,770	23,975,641	25,222,458	22,558,874	23,349,121
地域協働費	168,680,831	189,734,928	179,516,005	186,987,292	286,947,006
民生費	1,733,758,669	1,783,205,155	2,042,115,964	1,993,345,769	2,371,678,405
社会福祉費	1,396,807,231	1,340,434,918	1,537,422,317	1,469,676,236	1,772,845,344
児童福祉費	336,775,713	442,616,562	504,267,397	523,319,533	598,733,061
災害救助費	175,725	153,675	426,250	350,000	100,000
衛生費	1,018,541,549	1,013,780,896	958,350,391	918,755,141	935,042,173
保健衛生費	196,123,498	214,548,369	181,709,161	167,185,687	173,885,891
清掃費	822,418,051	799,232,527	776,641,230	751,569,454	761,156,282
労働費	68,263,602	49,139,324	31,659,300	31,797,260	31,908,260
労働諸費	53,762,600	31,787,360	31,659,300	31,797,260	31,908,260
雇用対策費	14,501,002	17,351,964	-	-	-
農林水産業費	112,417,560	115,451,403	111,371,302	81,281,778	89,901,937
農業費	105,898,672	114,174,721	110,571,242	80,540,298	89,234,737
林業費	236,328	73,682	110,500	104,330	65,900
水産業費	6,282,560	1,203,000	689,560	637,150	601,300
商工費	146,506,206	116,633,861	123,071,645	132,022,329	151,391,206
土木費	1,385,830,490	1,162,994,007	889,039,479	927,562,471	1,063,388,930
土木管理費	91,367,550	106,924,099	110,193,198	109,462,170	97,681,997
道路橋りょう費	230,667,782	248,826,892	210,901,901	248,265,938	358,436,417
河川費	13,754,160	9,076,200	6,474,300	15,108,492	10,106,229
都市計画費	1,048,830,993	795,131,771	555,591,215	550,055,556	596,842,662
住宅費	1,210,005	3,035,045	5,878,865	4,670,315	321,625
消防費	452,228,461	444,892,650	457,919,609	522,710,976	425,175,187
教育費	834,210,577	827,215,820	988,377,215	880,202,783	825,061,437
教育総務費	204,601,732	192,042,948	196,611,164	187,271,224	197,769,146
小学校費	156,161,409	150,115,421	150,677,650	149,045,866	127,081,428
中学校費	57,770,370	65,697,728	246,563,136	49,444,308	126,558,427
幼稚園費	170,450,726	176,627,173	175,911,914	169,999,277	178,121,855
社会教育費	226,914,135	225,002,614	201,516,504	307,222,628	178,896,172
保健体育費	18,312,205	17,729,936	17,096,847	17,219,480	16,634,409
災害復旧費	2,870,700	40,223,450	310,939	2,396,176	2,754,202
公債費	865,685,009	1,719,095,296	847,664,515	894,831,083	943,199,502
諸支出金	6,605	2,064	6,768	71,570	439,971

《資料:財政課》

107. 国民健康保険事業特別会計決算の推移

〈歳入〉 単位:円

科 目	平成15年度	平成16年度	平成17年度	平成18年度	平成19年度
歳入総額	2,662,631,720	2,686,536,074	3,041,786,937	3,284,557,092	3,626,894,921
国民健康保険税	1,002,902,842	1,018,203,600	1,014,008,326	1,032,897,487	1,034,470,477
使用料及び手数料	0	0	0	0	0
国庫支出金	705,957,719	716,769,137	693,854,306	695,457,740	680,229,549
国庫負担金	688,576,719	688,525,137	673,859,306	661,690,740	660,185,339
国庫補助金	17,381,000	28,244,000	19,995,000	33,767,000	20,044,210
療養給付費交付金	490,639,175	555,075,000	753,014,684	775,846,515	982,501,363
県支出金	14,096,424	13,648,960	90,173,139	131,874,311	136,144,395
県負担金	12,102,424	12,498,960	13,154,139	10,534,311	9,315,395
県補助金	1,994,000	1,150,000	77,019,000	121,340,000	126,829,000
共同事業交付金	47,352,642	37,177,894	36,989,473	173,313,575	332,596,446
財産収入	106	625	131	7,933	18,776
繰入金	277,719,000	289,273,000	413,953,000	430,198,000	438,890,000
繰越金	122,727,522	49,426,583	26,080,507	39,693,602	15,291,797
諸収入	1,236,290	6,961,275	13,713,371	5,267,929	6,752,118
延滞金及び過料	0	0	231,300	6,200	0
預金利子	180	392	791	6,321	0
雑入	1,236,110	6,960,883	13,481,280	5,255,408	6,752,118

〈歳出〉 単位:円

科 目	平成15年度	平成16年度	平成17年度	平成18年度	平成19年度
歳出総額	2,613,205,137	2,660,455,567	3,002,093,335	3,269,265,295	3,577,313,362
総務費	47,302,352	44,275,732	49,340,489	42,957,588	47,154,588
総務管理費	39,487,914	35,259,333	41,137,954	34,848,289	39,052,861
徴税費	7,548,988	8,744,139	7,986,755	7,946,799	7,846,927
運営協議会費	265,450	272,260	215,780	162,500	254,800
保険給付費	1,582,576,465	1,716,453,461	2,028,754,877	2,189,612,406	2,370,669,493
療養諸費	1,428,417,698	1,547,884,745	1,835,655,206	1,977,653,644	2,142,375,612
高額療養費	129,096,267	146,168,716	168,599,671	188,208,762	203,293,881
葬祭費	11,562,500	10,700,000	10,700,000	12,050,000	12,450,000
出産育児諸費	13,500,000	11,700,000	13,800,000	11,700,000	12,550,000
移送費	0	0	0	0	0
老人保健拠出金	714,505,526	660,198,100	672,461,412	641,313,499	630,148,922
介護納付金	142,630,197	175,061,881	202,646,704	207,843,015	194,472,474
共同事業拠出金	47,863,971	43,826,911	44,929,409	149,059,638	253,549,956
保健事業費	1,728,591	2,386,426	2,722,613	5,250,232	7,459,585
基金積立金	58,125,106	11,703,625	131	21,628,933	26,401,776
公債費	0	0	0	0	0
諸支出金	18,472,929	6,549,431	1,237,700	11,599,984	47,456,568

《資料:財政課》

108. 老人保健事業特別会計決算の推移

〈歳入〉 単位:円

科 目	平成15年度	平成16年度	平成17年度	平成18年度	平成19年度
歳入総額	2,880,037,893	2,897,809,347	2,991,387,383	2,761,913,478	2,756,387,899
支払基金交付金	1,905,774,000	1,828,188,000	1,729,028,000	1,492,022,000	1,482,168,143
国庫支出金	607,650,000	674,871,000	777,424,687	811,081,063	814,111,609
国庫負担金	606,996,000	674,227,000	776,624,687	810,333,063	814,111,609
国庫補助金	654,000	644,000	800,000	748,000	0
県支出金	151,243,243	173,591,921	198,408,515	195,805,108	197,204,788
繰入金	163,252,000	207,535,000	263,134,000	231,295,000	256,260,000
繰越金	51,649,656	10,887,291	21,883,111	26,718,272	2,813,118
諸収入	468,994	2,736,135	1,509,070	4,992,035	3,830,241
延滞金及び加算金	0	0	0	0	0
雑入	468,994	2,736,135	1,509,070	4,992,035	3,830,241

〈歳出〉 単位:円

科 目	平成15年度	平成16年度	平成17年度	平成18年度	平成19年度
歳出総額	2,869,150,602	2,875,926,236	2,964,669,111	2,759,100,360	2,709,689,547
総務費	10,177,406	11,179,907	10,558,160	12,347,036	22,475,907
医療諸費	2,807,323,540	2,853,859,038	2,912,087,153	2,683,028,989	2,661,819,770
諸支出金	51,649,656	10,887,291	42,023,798	63,724,335	25,393,870
償還金	42,721,060	8,697,944	18,633,632	8,901,017	807,809
繰出金	8,928,596	2,189,347	23,390,166	54,823,318	24,586,061
公債費	0	0	0	0	0

《資料:財政課》

109. 介護保険事業特別会計決算の推移

〈歳入〉 単位:円

科 目	平成15年度	平成16年度	平成17年度	平成18年度	平成19年度
歳入総額	1,671,801,055	1,736,954,730	1,765,889,908	1,825,598,217	1,936,312,556
保険料	267,116,173	274,102,914	281,995,562	380,759,197	406,031,994
使用料及び手数料	0	0	0	63,900	360,000
国庫支出金	375,585,600	398,676,692	400,669,000	368,607,000	364,934,665
国庫負担金	296,630,000	331,318,692	336,409,000	297,433,000	297,956,000
国庫補助金	78,955,600	67,358,000	64,260,000	71,174,000	66,978,665
支払基金交付金	479,105,000	524,117,508	526,172,000	515,298,000	562,640,574
県支出金	191,808,165	201,106,831	202,889,740	250,269,504	271,859,813
県負担金	191,808,165	201,106,831	202,889,740	245,041,167	266,391,981
県補助金	-	-	-	5,228,337	5,467,832
財産収入	10,855	5,195	5,487	15,532	74,975
繰入金	306,098,000	304,765,000	314,557,000	290,006,000	299,352,000
他会計繰入金	256,283,000	265,407,000	278,493,000	290,006,000	299,352,000
基金繰入金	49,815,000	39,358,000	36,064,000	0	0
繰越金	52,047,932	34,154,948	39,563,528	20,564,563	30,896,249
諸収入	29,330	25,642	37,591	14,521	162,286
延滞金及び過料	0	0	0	0	0
預金利子	180	392	791	6,321	78,186
雑入	29,150	25,250	36,800	8,200	84,100

〈歳出〉 単位:円

科 目	平成15年度	平成16年度	平成17年度	平成18年度	平成19年度
歳出総額	1,637,646,107	1,697,391,202	1,745,325,345	1,794,701,968	1,926,553,439
総務費	74,245,970	57,875,880	63,261,511	63,625,752	60,487,761
総務管理費	53,626,921	38,776,177	46,206,949	44,606,850	41,309,735
徴収費	1,948,428	1,533,541	1,591,224	1,338,871	1,692,184
介護認定審査会費	18,670,621	17,566,162	15,463,338	17,680,031	17,485,842
保険給付費	1,508,223,462	1,595,208,588	1,641,025,635	1,671,105,076	1,801,009,712
地域支援事業費	-	-	-	28,200,216	28,555,670
財政安定化基金拠出金	1,531,284	1,531,283	1,531,283	0	0
基金積立金	21,537,855	34,454,195	13,732,487	11,212,532	18,541,975
公債費	0	0	0	0	0
諸支出金	32,107,536	8,321,256	25,774,429	20,558,392	17,958,321
償還金及び還付加算金	117,489	252,958	233,247	378,829	799,873
償還金	3,643,337	0	17,386,535	9,247,670	4,879,631
繰出金	28,346,710	8,068,298	8,154,647	10,931,893	12,278,817

《資料:財政課》

110. 下水道事業特別会計決算の推移

〈歳入〉 単位:円

科 目	平成15年度	平成16年度	平成17年度	平成18年度	平成19年度
歳入総額	1,067,676,552	1,746,907,792	1,450,560,540	1,061,921,362	1,277,393,567
分担金及び負担金	31,283,490	13,769,480	12,517,586	87,227,960	28,443,550
使用料及び手数料	62,850,604	80,151,652	95,547,002	102,834,566	111,902,500
使用料	62,667,604	79,461,652	94,631,702	102,439,566	111,487,500
手数料	183,000	690,000	915,300	395,000	415,000
国庫支出金	165,000,000	444,000,000	294,100,000	139,305,000	233,400,000
県支出金	14,296,000	24,551,000	20,190,000	13,287,000	11,026,000
繰入金	449,318,000	468,051,000	454,035,000	433,152,000	448,100,000
繰越金	37,012,421	38,391,438	48,789,507	30,902,919	55,494,895
諸収入	7,316,037	14,239,222	18,335,445	11,111,917	4,926,622
延滞金、加算金及び過料	0	0	0	0	0
預金利子	180	392	791	6,321	22,582
雑入	7,315,857	14,238,830	18,334,654	11,105,596	4,904,040
町債	300,600,000	663,754,000	507,046,000	244,100,000	384,100,000

〈歳出〉 単位:円

科 目	平成15年度	平成16年度	平成17年度	平成18年度	平成19年度
歳出総額	1,029,285,114	1,698,118,285	1,419,657,621	1,006,426,467	1,236,750,157
総務費	81,888,632	97,890,143	87,723,494	98,174,820	102,440,936
事業費	522,358,378	1,164,904,244	886,453,898	457,932,483	657,074,933
災害復旧費	0	0	0	0	0
公債費	425,038,104	435,323,898	445,480,229	450,319,164	477,234,288

《資料:財政課》

105-G. 一般会計歳入の割合(平成19年度)

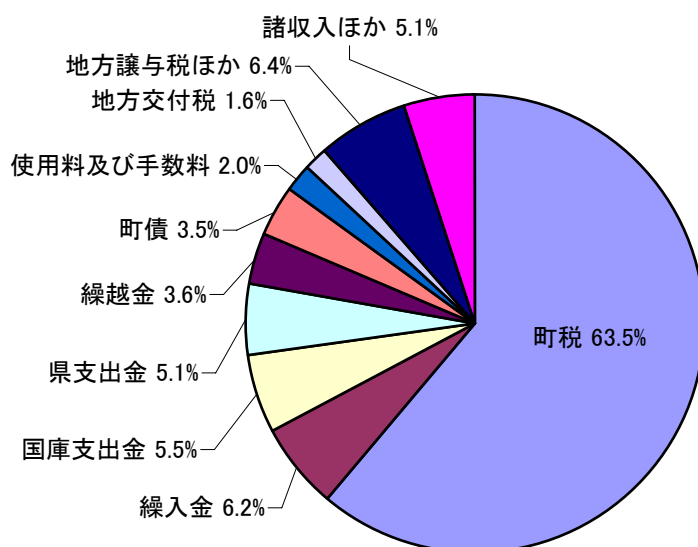

(注)構成比は端数処理の結果、合計が符合しない場合があります。

106-G1. 一般会計歳出の割合(平成19年度)

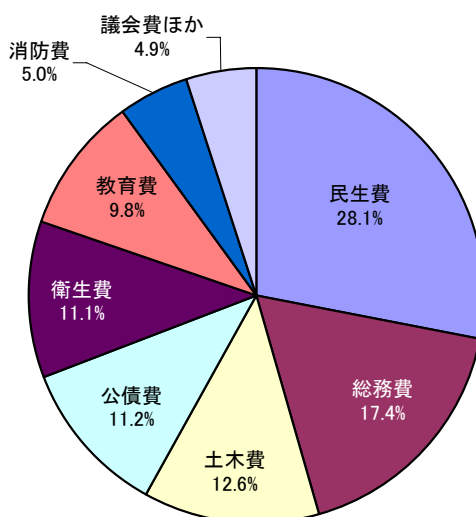

(注)構成比は端数処理の結果、合計が符合しない場合があります。

106-G2. 一般会計歳出決算額の推移

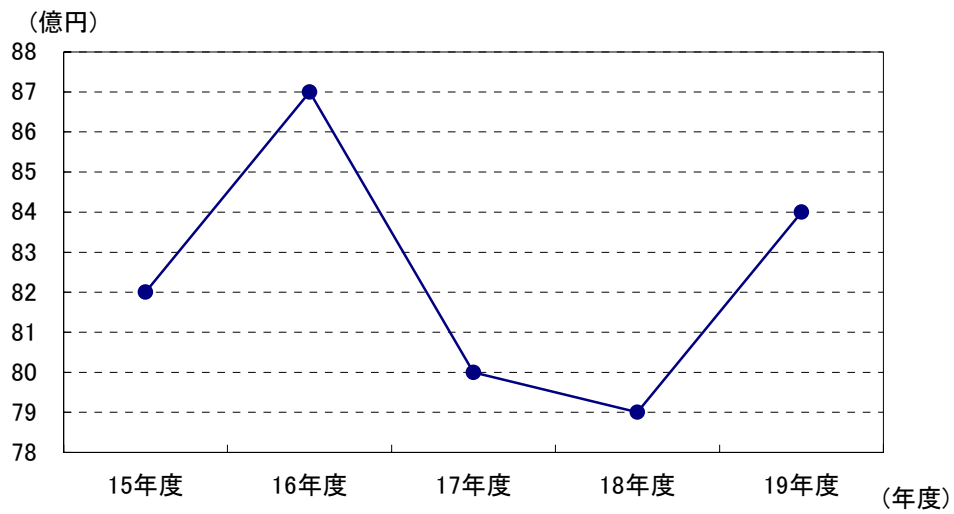

107~110-G. その他の会計歳出決算額の推移

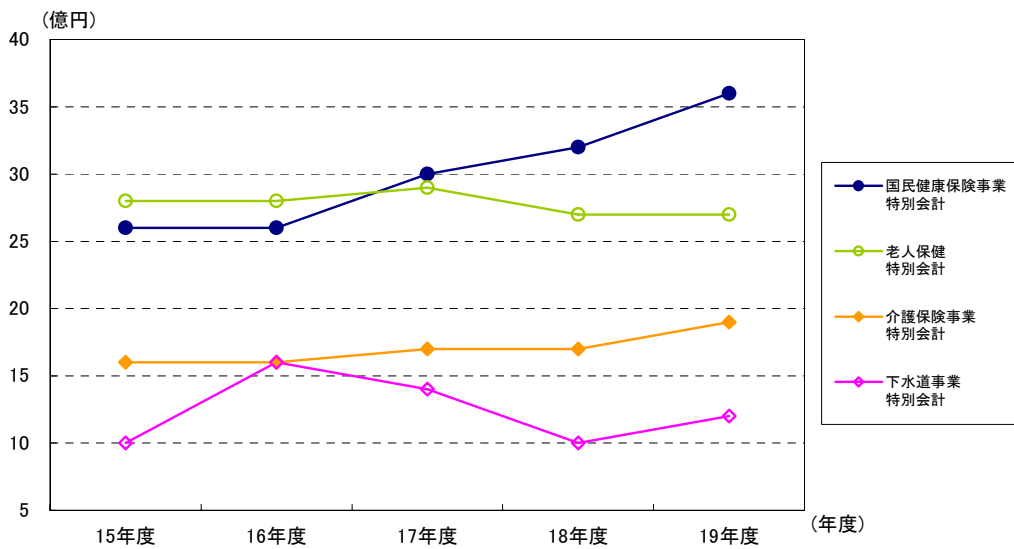

15 都市計画・道路・公園

111. 市街化区域及び市街化調整区域

(平成20年4月1日現在)

区 分	面 積	比 率
	km ²	%
総 計	17.23	100.0
市街化区域	5.48	31.8
市街化調整区域	11.75	68.2

《資料:都市計画課》

112. 都市計画道路

(平成20年4月1日現在)

区 分	路線数	延 長
	本	m
総計	2	7,070
自動車専用道路	1	5,840
幹線街路	1	1,230

《資料:都市計画課》

113. 用途地域別面積

(平成20年4月1日現在)

区 分	面 積	比 率
	km ²	%
総 計	約 5.48	100.0
第一種低層住居専用地域	約 1.75	31.9
第一種中高層住居専用地域	約 1.26	23.0
第一種住居地域	約 1.36	24.8
第二種住居地域	約 0.24	4.4
近隣商業地域	約 0.48	8.8
準工業地域	約 0.3	5.5
工業地域	約 0.09	1.6

《資料:都市計画課》

113-G. 用途地域別面積の割合

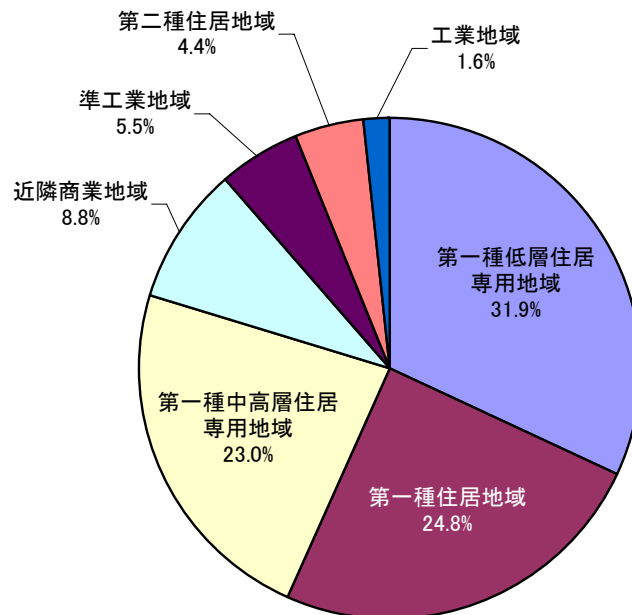

114. 公園緑地

単位:ha

(平成20年4月1日現在)

番号	公園区分	公園名	面積
1	街区公園	高田公園	0.24
2		東町三丁目公園	0.11
3		赤坂第一公園	0.10
4		馬場公園	0.40
5		六所公園	0.48
6		港公園	0.14
7		川尻広場	0.31
8		池田公園	0.11
9		化粧坂公園	0.18
10		花水公園	0.11
11		町屋公園	0.10
12		石神台東公園	0.12
13		石神台西公園	0.20
14		石神台中央公園	0.12
15		神明町公園	0.10
16		稲荷松公園	0.10
17		川尻公園	0.11
18		なかまる公園	0.13
19		水道山公園	0.21
20		松原公園	0.09
21		赤坂第二公園	0.10
22		芦添公園	0.04
23		蓼ヶ尻公園	0.03
24		こゆるぎ公園	0.06
25		高麗山第二公園	0.03

番号	公園区分	公園名	面積
26	街区公園	石神台南公園	0.09
27		中尾公園	0.05
28		宮ノ上公園	0.02
29		東町二丁目公園	0.07
30		町屋第二公園	0.03
31		東町一丁目公園	0.05
32		高麗山第三公園	0.02
33		中尾第二公園	0.07
34		中尾第三公園	0.02
35		高麗二丁目公園	0.01
36		丸山公園	0.01
37		たけなわ公園	0.02
38		森下公園	0.13
39	簾田公園	0.03	
40	都市緑地	石神台緑地	0.30
41		東小磯緑地	0.10
42		東小磯池見堂緑地	0.03
43		中尾第一緑地	0.34
44		中尾第二緑地	0.03
45		稲荷松緑地	0.14
46		こゆるぎ緑地	0.04
47	柳原緑地	0.21	
48	風致公園	高麗山公園	3.70
49		県立大磯城山公園	7.00
50	運動公園	大磯運動公園	11.70
合計		50カ所	27.93ha

《資料:都市計画課》

115. 運動公園利用状況

単位:人

(平成20年中)

年	テニスコート	野球場	多目的グラウンド
平成 15年	15,963	1,187	-
16年	19,922	4,304	32
17年	27,268	6,984	5,109
18年	24,987	7,042	8,618
19年	27,635	8,584	12,392
20年	30,277	10,044	16,961

《資料:都市計画課》

(注) 野球場は、平成15年9月から利用開始。

多目的グラウンドは、平成16年10月から利用開始。

(注) 各年の1月から12月の利用人数を計算。

116. 橋りょう

(平成20年4月1日現在)

計	国道	県道	町道
90	14	5	71

《資料:建設課》

117. 道路現況

(平成20年4月1日現在)

区分	路線数	実延長	舗装道延長	歩道延長	歩道橋数	防護柵延長
	本	m	m	m	箇所	m
総 計	551	148,949	134,986	26,967	4	32,738
国 道	5	17,359	17,359	14,627	3	21,862
主要地方道	2	4,022	4,022	-	1	-
県 道	2	844	844	-	-	-
町 道	542	126,724	112,761	12,340	-	10,876

《資料:建設課》

118. 町道幅員別・橋りょうの延長及び面積

(平成20年4月1日現在)

区 分	延 長	面 積
	m	㎡
総 計	125,817	586,362
2.5m未満	16,802	32,339
2.5m以上～3.5m未満	21,161	62,339
3.5m以上～4.5m未満	33,615	134,787
4.5m以上～5.5m未満	18,506	90,010
5.5m以上～6.5m未満	14,417	86,120
6.5m以上～8.5m未満	12,851	92,467
8.5m以上～10.0m未満	5,092	48,021
10.0m以上	3,373	40,279
橋 り ょ う	907	5,540

《資料:建設課》

119. 公共下水道の普及率

(各年3月31日現在)

年 次	行政人口 (A) 千人	市街化区域 面 積 ha	処理区域 人 口 (B) 千人	処理区域 面 積 ha	整備区域 人 口 千人	整備区域 面 積 ha	人 口 普及率 (B/A) %
平成 11年	32.7	548	0.4	17	5.8	98	1.2
12年	32.7	548	0.4	17	8.3	112	1.2
13年	32.9	548	8.4	114	8.8	129	25.3
14年	33.0	548	8.9	131	10.7	150	27.0
15年	33.2	548	10.3	151	11.1	176	30.9
16年	33.3	548	11.1	172	11.1	185	33.3
17年	33.3	548	11.1	172	11.3	204	33.4
18年	33.4	548	11.3	174	14.2	235	33.7
19年	33.5	548	14.2	231	14.8	245	42.3
20年	33.6	548	14.8	240	15.6	264	44.1

《資料:神奈川県の下水道事業》

16 行政・選挙

120. 職員数の推移

単位：人

(各年4月1日現在)

	総数	町長部局	議会事務局	監査委員事務局	選挙管理委員会事務局	農業委員会	教育委員会	消防
平成 10年	304	192	4	2	1	2	60	43
11年	300	188	4	2	1	2	60	43
12年	294	181	4	2	1	2	62	42
13年	298	185	4	2	1	2	62	42
14年	298	182	4	2	2	2	62	44
15年	294	176	4	2	2	3	63	44
16年	289	176	3	2	1	3	62	42
17年	288	178	3	2	-	3	59	43
18年	280	174	3	2	1	2	56	42
19年	281	175	3	2	1	2	56	42
20年	271	172	3	2	-	1	50	43

《資料：総務課》

121. 職員の配置

単位:人

(平成20年4月1日現在)

部課名	総数	男	女	内 訳								
				主事補	主事	主任主事	主査	副主幹	主幹・課長	参事・部長	教諭	技術労務
総数	271	187	84	10	25	72	38	35	34	6	13	38
企画室	9	8	1	0	1	1	2	2	3	0	0	0
総務部	32	24	8	1	3	13	5	2	4	1	0	3
総務課	13	9	4	0	2	4	1	1	1	1	0	3
財政課	7	7	0	0	0	3	2	1	1	0	0	0
税務課	12	8	4	1	1	6	2	0	2	0	0	0
町民福祉部	72	31	41	1	10	29	9	8	7	1	0	7
町民課	17	6	11	1	3	8	1	2	2	0	0	0
地域協働課	8	8	0	0	0	4	0	2	2	0	0	0
福祉課	8	6	2	0	2	0	2	2	1	1	0	0
子育て介護課	39	11	28	0	5	17	6	2	2	0	0	7
環境経済部	26	24	2	0	4	3	2	2	3	1	0	11
環境美化センター	19	18	1	0	3	1	1	2	1	0	0	11
経済観光課	7	6	1	0	1	2	1	0	2	1	0	0
都市整備部	30	29	1	1	2	7	4	6	5	1	0	4
都市整備課	16	16	0	0	1	2	2	4	2	1	0	4
まちづくり課	6	6	0	0	0	2	1	1	2	0	0	0
下水道課	8	7	1	1	1	3	1	1	1	0	0	0
会計課	3	2	1	0	0	0	1	1	1	0	0	0
議会事務局	3	2	1	0	0	1	0	0	1	1	0	0
監査委員事務局	2	2	0	0	0	0	0	1	1	0	0	0
選挙管理委員会事務局	0	0	0	0	0	0	0	0	0	0	0	0
農業委員会事務局	1	1	0	0	0	0	0	1	0	0	0	0
教育委員会	50	21	29	0	1	5	9	4	4	1	13	13
学校教育課	34	10	24	0	1	1	2	2	2	1	13	12
生涯学習課	6	5	1	0	0	3	1	1	1	0	0	0
郷土資料館	4	4	0	0	0	0	2	1	0	0	0	1
図書館	6	2	4	0	0	1	4	0	1	0	0	0
消防本部	43	43	0	7	4	13	6	8	5	0	0	0
消防総務課	7	7	0	4	0	1	0	0	2	0	0	0
消防署	25	25	0	3	1	9	4	6	2	0	0	0
国府分署	11	11	0	0	3	3	2	2	1	0	0	0

《資料:総務課》

(注)教諭には園長を含まない。

122. 戸籍・住民票等発行件数

単位:件

(各年度中)

年 度	戸籍関係			住民票関係			印鑑証明			諸証明書			合計		
	役場	国府支所	計	役場	国府支所	計	役場	国府支所	計	役場	国府支所	計	役場	国府支所	計
平成 10年度	6,446	2,382	8,828	13,988	5,821	19,809	13,554	6,569	20,123	905	498	1,403	34,893	15,270	50,163
11年度	6,633	2,360	8,993	14,538	5,783	20,321	1,392	6,466	7,858	887	436	1,323	23,450	15,045	38,495
12年度	6,643	2,356	8,999	14,594	5,674	20,268	13,670	6,113	19,783	992	483	1,475	35,899	14,626	50,525
13年度	6,853	2,297	9,150	14,387	5,630	20,017	13,576	6,216	19,792	1,026	384	1,410	35,842	14,527	50,369
14年度	5,905	2,250	8,155	12,964	5,283	18,247	13,381	6,030	19,411	1,009	416	1,425	33,259	13,979	47,238
15年度	6,335	1,516	7,851	11,011	6,704	17,715	12,858	6,090	18,948	1,473	256	1,729	31,677	14,566	46,243
16年度	6,346	1,510	7,856	10,370	6,165	16,535	12,032	5,733	17,765	1,352	130	1,482	30,100	13,538	43,638
17年度	6,769	1,490	8,259	10,951	6,086	17,037	12,620	5,761	18,381	1,189	192	1,381	31,529	13,529	45,058
18年度	6,320	1,481	7,801	10,639	5,588	16,227	11,464	4,891	16,355	1,038	150	1,188	29,461	12,110	41,571
19年度	7,141	1,653	8,794	10,340	5,071	15,411	10,906	4,813	15,719	1,042	155	1,197	29,429	11,692	41,121

《資料:町民課》

123. 外国人登録国籍別数

単位:人

(各年12月31日現在)

年 次	韓国・朝鮮	アメリカ	中国	フィリピン	イギリス	タイ	ブラジル	マレーシア	オーストラリア	その他	総数
平成 11年	29	20	10	11	5	2	2	0	5	15	99
12年	29	19	11	10	4	4	2	4	3	15	101
13年	30	17	14	13	3	6	3	4	1	15	106
14年	30	15	15	18	4	9	3	5	1	19	119
15年	32	16	19	22	3	11	4	5	2	23	137
16年	33	16	22	21	3	11	2	1	4	20	133
17年	33	16	22	26	4	12	3	1	4	17	138
18年	35	14	21	33	3	11	2	1	5	22	147
19年	30	14	23	27	2	10	2	1	5	19	133
20年	29	17	20	26	4	10	1	2	3	18	130

《資料:町民課》

124. 情報公開運用状況

単位:件

(各年度中)

年 度	総件数	行政情報分野別														
		人口	土地・自然	資源・エネルギー	保健・衛生	社会福祉	雇用	消費生活	教育	文化	防災・防犯	都市基盤	交通・運輸	環境	産業	行政一般
平成 12年度	97	0	0	0	0	6	0	0	19	0	0	27	8	4	5	28
13年度	264	0	0	0	0	13	0	0	24	4	1	96	39	6	10	71
14年度	254	0	0	0	1	3	0	0	49	0	0	45	56	0	9	91
15年度	73	0	0	0	1	5	0	0	7	0	1	15	11	1	4	28
16年度	109	1	0	0	0	2	0	0	19	0	0	22	0	7	2	56
17年度	89	0	0	0	0	5	0	0	8	0	0	31	0	9	0	36
18年度	88	0	0	0	1	8	0	0	3	1	2	39	0	11	0	23
19年度	79	0	0	0	0	3	0	0	6	1	0	35	0	11	0	23

《資料:町民課》

125. 選挙人名簿登録者数

単位:人

(各年12月2日現在)

年次	登録者総数	男	女
平成 12年	27,120	13,236	13,884
13年	27,226	13,252	13,974
14年	27,423	13,343	14,080
15年	27,676	13,456	14,220
16年	27,707	13,476	14,231
17年	27,902	13,553	14,349
18年	28,038	13,607	14,431
19年	28,074	13,641	14,433
20年	28,112	13,663	14,449

《資料:選挙管理委員会》

125-G. 選挙人名簿登録者数の推移

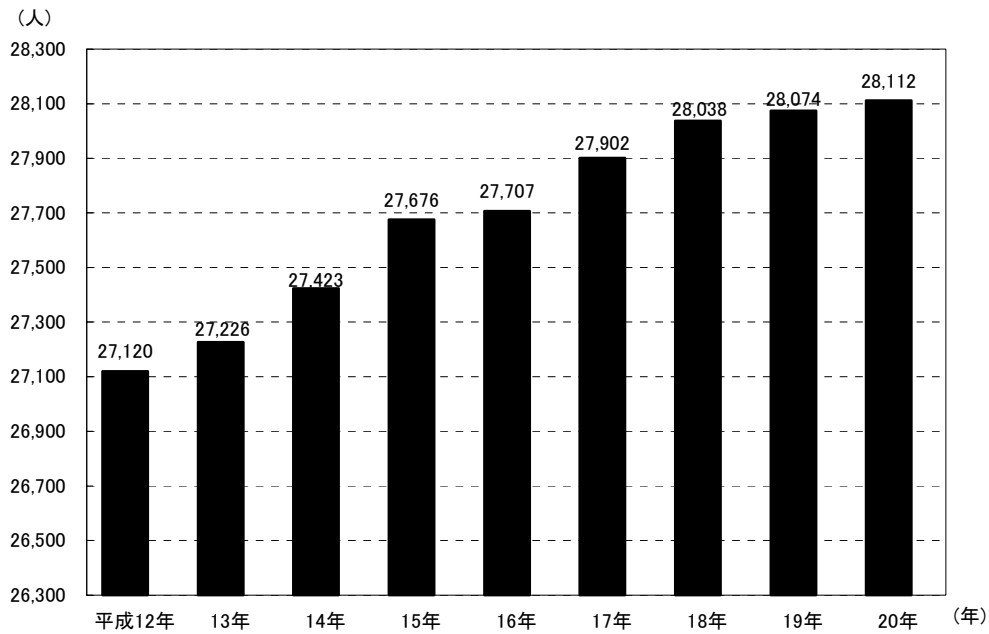

126. 投票区別選挙人名簿登録者数

単位: 人

(平成20年12月2日現在)

投票区	地区名	計	男	女
第1投票区	高麗	2,182	1,090	1,092
第2投票区	東町・長者町	2,979	1,452	1,527
第3投票区	山王町・神明町・北本町・北下町	3,546	1,711	1,835
第4投票区	南本町・南下町・茶屋町・裡道・台町	3,875	1,849	2,026
第5投票区	西小磯東・西小磯西	3,495	1,687	1,808
第6投票区	中丸	2,266	1,143	1,123
第7投票区	国府新宿	2,711	1,307	1,404
第8投票区	月京・生沢・寺坂・石神台	3,990	1,956	2,034
第9投票区	虫窪・黒岩・西久保	709	333	376
第10投票区	馬場	2,359	1,135	1,224
合計		28,112	13,663	14,449

《資料:選挙管理委員会》

127. 各種選挙執行状況

(平成20年12月31日現在)

単位:人

選挙名	投票年月日	投票結果								
		当日有権者(A)				投票者数(B)				投票率
		男	女	法人	計	男	女	法人	計	
大磯町農業委員会委員選挙	H6.8.7	無投票								
大磯町長選挙	H6.11.27	12,384	13,098		25,482	6,253	7,255		13,508	53.01
大磯町議会議員補欠選挙	H6.11.27	無投票								
神奈川県知事選挙	H7.4.9	12,410	13,127		25,537	5,998	6,717		12,715	49.79
神奈川県議会議員選挙	H7.4.9	12,410	13,127		25,537	6,001	6,719		12,720	49.81
大磯町議会議員選挙	H7.6.25	12,437	13,135		25,572	7,578	8,940		16,518	64.59
参议院神奈川県選出議員選挙	H7.7.23	12,675	13,365		26,040	5,610	5,695		11,305	43.41
参议院比例代表選出議員選挙	H7.7.23	12,675	13,365		26,040	5,618	5,691		11,309	43.43
神奈川県海区漁業調整委員会委員選挙	H8.8.1	無投票								
衆議院小選挙区選出議員選挙	H8.10.20	12,746	13,469		26,215	7,823	8,437		16,260	62.03
衆議院比例代表選出議員選挙	H8.10.20	12,746	13,469		26,215	7,824	8,436		16,260	62.03
最高裁判所裁判官国民審査	H8.10.20	12,746	13,469		26,215	7,627	8,243		15,870	60.54
大磯町農業委員会委員選挙	H9.8.3	無投票								
参议院神奈川県選出議員選挙	H10.7.12	12,940	13,584		26,524	7,864	8,188		16,052	60.52
参议院比例代表選出議員選挙	H10.7.12	12,940	13,584		26,524	7,863	8,185		16,048	60.50
大磯町長選挙	H10.11.29	12,851	13,477		26,328	7,543	8,579		16,122	61.24
神奈川県知事選挙	H11.4.11	12,838	13,427		26,265	5,973	6,488		12,461	47.44
神奈川県議会議員選挙	H11.4.11	12,838	13,427		26,265	5,974	6,487		12,461	47.44
大磯町議会議員選挙	H11.6.27	12,855	13,430		26,285	7,159	8,262		15,421	58.67
衆議院小選挙区選出議員選挙	H12.6.25	13,140	13,769		26,909	8,406	8,853		17,259	64.14
衆議院比例代表選出議員選挙	H12.6.25	13,152	13,782		26,934	8,406	8,853		17,259	64.08
最高裁判所裁判官国民審査	H12.6.25	13,140	13,769		26,909	8,241	8,691		16,932	62.92
大磯町農業委員会委員選挙	H12.7.26	無投票								
神奈川県海区漁業調整委員会委員選挙	H12.8.3	無投票								
参议院神奈川県選出議員選挙	H13.7.29	13,256	13,916		27,172	7,709	8,116		15,825	58.24
参议院比例代表選出議員選挙	H13.7.29	13,266	13,929		27,195	7,712	8,118		15,830	58.21
大磯町長選挙	H14.12.1	13,194	13,921		27,115	6,264	7,078		13,342	49.21
大磯町議会議員補欠選挙	H14.12.1	13,194	13,921		27,115	6,247	7,074		13,321	49.13
神奈川県知事選挙	H15.4.13	13,155	13,915		27,070	6,090	6,555		12,645	46.71
神奈川県議会議員選挙	H15.4.13	13,155	13,915		27,070	6,087	6,549		12,636	46.68
大磯町議会議員選挙	H15.6.29	13,150	13,994		27,144	7,161	8,349		15,510	57.14
大磯町農業委員会委員選挙	H15.8.10	無投票								
衆議院小選挙区選出議員選挙	H15.11.9	13,409	14,170		27,579	8,246	8,625		16,871	61.17
衆議院比例代表選出議員選挙	H15.11.9	13,420	14,186		27,606	8,250	8,625		16,875	61.13
最高裁判所裁判官国民審査	H15.11.9	13,409	14,170		27,579	8,142	8,522		16,664	60.42
参议院神奈川県選出議員選挙	H16.7.11	13,412	14,146		27,558	7,730	7,936		15,666	56.85
参议院比例代表選出議員選挙	H16.7.11	13,425	14,165		27,590	7,734	7,937		15,671	56.80
神奈川県海区漁業調整委員会委員選挙	H16.8.5	無投票								
衆議院小選挙区選出議員選挙	H17.9.11	13,474	14,266		27,740	9,271	9,895		19,166	69.09
衆議院比例代表選出議員選挙	H17.9.11	13,487	14,286		27,773	9,278	9,897		19,175	69.04
最高裁判所裁判官国民審査	H17.9.11	13,474	14,266		27,740	9,124	9,754		18,878	68.05
参议院神奈川県選出議員補欠選挙	H17.10.23	13,493	14,289		27,782	4,702	4,650		9,352	33.66
大磯町農業委員会委員選挙	H18.8.13	無投票								
大磯町長選挙	H18.11.26	13,435	14,256		27,691	6,336	7,087		13,423	48.47
神奈川県知事選挙	H19.4.8	13,553	14,362		27,915	6,195	6,443		12,638	45.27
神奈川県議会議員選挙	H19.4.8	13,553	14,362		27,915	6,185	6,440		12,625	45.23
大磯町議会議員選挙	H19.6.24	13,389	14,184		27,573	6,745	7,729		14,474	52.49
参议院神奈川県選出議員選挙	H19.7.29	13,617	14,414		28,031	7,965	8,097		16,062	57.30
参议院比例代表選出議員選挙	H19.7.29	13,617	14,414		28,031	7,962	8,097		16,059	57.29
神奈川県海区漁業調整委員会委員選挙	H20.7.31	無投票								

《資料:選挙管理委員会》

<付録> 年 表

年号 (西暦)	おもなできごと
(縄文時代 早期)	大磯の草分けとなった人たちが住み始めたと思われる(万台遺跡)。
大化 1 年 (645)	相模国造、師長国造、鎌倉別の地を併せて相模の国となる。
霊亀 2 年 (716)	高麗人1,799人を武蔵国に移し、高麗郡を置く。
養老のころ(717~724)	相模国の国府祭が始まる。
天平 7 年 (735)	余綾郡と、その郡役所が国府地区に置かれる。
平安 中 期	寺坂、王福寺の本造薬師如来坐像がつくられた。
天養~保元(1144~1158)	相模国の国府が余綾郡に移る。
建久 4 年 (1193)	曾我兄弟が富士の裾野で、父の敵工藤祐経を討つ。
弘安 5 年 (1282)	国府祭、5月5日に改められる。
永禄 4 年 (1561)	上杉謙信が小田原に攻めるにあたって、高麗寺城を攻め、陣をとる。
慶長 6 年 (1601)	東海道に宿駅の制が定められ、一里塚ができる。
寛文 4 年 (1664)	崇雪が鳴立庵を建てる。
元禄 8 年 (1695)	大淀三千風が鳴立庵を建てる。
享保 17 年 (1732)	享保の大飢饉。国府新宿も凶作にみまわれる。
宝暦 12 年 (1762)	大磯宿、神明町から鳴立沢まで消失する大火。
天保 7 年 (1836)	天保の飢饉で川崎屋などが打ちこわされる。
文久 1 年 (1861)	小野懐之が私塾「秉彝館」を開館。このころ大磯に私塾、寺子屋多し。
明治 4 年 (1871)	渡辺慶次郎(寺坂の人)が日本最初の落花生を栽培する。
明治 6 年 (1873)	大磯小学校の前身「秉彝館」、国府小学校の前身「思文館」を開く。 大磯郵便取扱所が開設される。
明治 7 年 (1874)	金目村に捕亡出張所(大磯警察署の前身)を置き、大磯駅に分派捕亡所を置く。
明治 11 年 (1878)	大住・洵綾両郡役所を大磯駅に置く。
明治 18 年 (1885)	松本順、日本最初の海水浴場を開く。
明治 19 年 (1886)	添田辰五郎(国府本郷の人)がサフランを初めて栽培。
明治 20 年 (1887)	東海道本線、横浜・国府津間が開通、大磯駅もできる。
明治 22 年 (1889)	町村制が施行され、大磯町、国府村が誕生。
明治 23 年 (1890)	大磯町が大火にみまわれる。中川良知町長は、南下町の住民を長者町に移し、町の整備をはかる。

年号（西暦）	おもなできごと
明治 29 年（ 1896 ）	大住・洵綾両郡を合併して中郡と改め、郡役所を大磯町に置く。 伊藤博文、大磯町に滄浪閣を建て、町民となる。
明治 33 年（ 1900 ）	大磯町に電気供給開始。
明治 35 年（ 1902 ）	大磯郵便局、電話交換業務の取り扱いを開始(加入者：10戸)
明治 36 年（ 1903 ）	大磯漁業組合が設立される(現在の大磯町漁業協同組合)。
明治 40 年（ 1907 ）	国府村に電気供給開始。
大正 12 年（ 1923 ）	関東大震災(死傷行方不明約245人、家屋全・半壊約1,025戸)。
大正 15 年（ 1926 ）	大磯小学校に大磯幼稚園を併設。 中郡役所廃止。
昭和 2 年（ 1927 ）	大磯小学校に町立大磯実科高等女学校(現県立大磯高等学校)を併設。
昭和 11 年（ 1936 ）	江の島入口・大磯間の湘南遊歩道路開通。
昭和 9 年（ 1934 ）	県営水道、大磯の一部に給水開始。
昭和 11 年（ 1936 ）	照ヶ崎海岸にプール完成。
昭和 15 年（ 1940 ）	国府郵便局開局。
昭和 20 年（ 1945 ）	米軍機の空襲を受け、寺坂地区の大半を焼失。
昭和 22 年（ 1947 ）	エリザベス・サンダースホーム設立。
昭和 23 年（ 1948 ）	町立図書館開館。
昭和 27 年（ 1952 ）	国府村は国府町となる。 教育委員会設置。
昭和 29 年（ 1954 ）	大磯カーニバル始まる。 大磯町と国府町が合併、大磯町となる。
昭和 30 年（ 1955 ）	町立国府保育園開園。
昭和 31 年（ 1956 ）	二宮英雄選手がメルボルンオリンピックに出場。 大磯文化史発刊。
昭和 34 年（ 1959 ）	町立国府幼稚園開園。
昭和 35 年（ 1960 ）	大磯町商工会が設立される。
昭和 38 年（ 1963 ）	大磯バイパス完成。
昭和 39 年（ 1964 ）	大磯ホテルが東京オリンピックのヨット選手村となる。 町章制定。
昭和 41 年（ 1966 ）	西湘バイパス大磯地区が開通。
昭和 43 年（ 1968 ）	消防署開署。 米国オハイオ州デイトン市と姉妹都市を締結。

年号（西暦）	おもなできごと
昭和 44 年（ 1969 ）	厚木・小田原バイパスが開通し、大磯インターができる。 町立国府保育園開園。
昭和 46 年（ 1971 ）	町役場新庁舎が現在地に完成。 高麗に相模貨物駅ができる。
昭和 48 年（ 1973 ）	町立小磯幼稚園開園。 長野県小諸市・山口村と文学姉妹都市を締結。 大磯港完成。
昭和 49 年（ 1974 ）	町立月京幼稚園開園。 消防庁舎・武道館が完成。
昭和 50 年（ 1975 ）	町の木「くろまつ」「さざんか」に決定。 生沢プール完成。
昭和 53 年（ 1978 ）	環境美化センター「さざんか園」完成。 国府支所新庁舎完成。
昭和 54 年（ 1979 ）	休日の急患診療開始。 町立図書館国府分館開館。 町立老人福祉センター開所。
昭和 55 年（ 1980 ）	住居表示を実施。 町立国府中学校新校舎現在地に完成。
昭和 56 年（ 1981 ）	町民憲章制定。 大磯町商工会館が完成。 駅前自転車駐車場オープン。
昭和 57 年（ 1982 ）	保健センター完成。 米国ウィスコンシン州ラシン市と姉妹都市を締結。
昭和 58 年（ 1983 ）	町立図書館が現在地に完成。
昭和 59 年（ 1984 ）	町立ふれあい会館開館。 海水浴場開設100年記念式典を開催。 町の鳥「かもめ」に決定。
昭和 60 年（ 1985 ）	町立国府保育園現在地に完成。 大磯・二宮トンネル開通。
昭和 61 年（ 1986 ）	町立大磯小学校新校舎が完成、オープンスペース方式を取り入れる。
昭和 62 年（ 1987 ）	鳴立庵復元工事完成。 平和宣言記念碑完成。

年号（西暦）	おもなできごと
昭和 63 年（ 1988 ）	郷土資料館開館。
昭和 64 年（ 1989 ） （平成 元 年）	狭あい道路等拡幅整備事業実施。 町制施行100周年事業を開催。
平成 2 年（ 1990 ）	県立大磯城山公園開園。 ごみ処理施設完成。 下水道整備に着工。
平成 3 年（ 1991 ）	町史編さんを開始。
平成 4 年（ 1992 ）	町立国府小学校新校舎が完成。オープンスペース方式を取り入れる。
平成 7 年（ 1995 ）	照ヶ崎プールが新装オープン。 長野県小諸市と災害時相互支援協定を締結。
平成 8 年（ 1996 ）	大磯町海岸自動車等乗入れ禁止条例を施行。 西部地区防災施設が完成。 旧島崎藤村邸を一般公開。
平成 9 年（ 1997 ）	町道幹16号線城山トンネル開通。 町立国府小学校体育館が現在地に完成。 ダイオキシン対策、ごみの分別収集開始。
平成 10 年（ 1998 ）	かながわゆめ・国体(ゴルフ・綱引)開催。 町の花「はまひるがお」に決定。
平成 11 年（ 1999 ）	岩田記念室内競技場が完成。 生涯学習館がオープン。
平成 12 年（ 2000 ）	町立大磯小学校が改装。 高麗・東町・大磯地区の一部地域で下水道供用開始。
平成 13 年（ 2001 ）	大磯運動公園一部開園(テニスコートオープン)。
平成 14 年（ 2002 ）	東海道シンポジウム大磯宿大会を開催。
平成 15 年（ 2003 ）	横溝千鶴子記念障害福祉センター完成。 大磯町運動公園野球場が完成。 大磯町高麗と平塚市桜ヶ丘を結ぶ、高麗大橋開通。 県と共同で大磯こゆるぎ緑地(0.17ha)を購入。 旧野村研修所跡地(旧マリア聖堂)を購入。
平成 16 年（ 2004 ）	大磯運動公園多目的広場が完成、全面オープン。 大磯町・国府町合併50周年事業を開催。

年号（西暦）	おもなできごと
平成 17 年（ 2005 ）	<p>岐阜県中津川市・長野県小諸市との間で姉妹都市盟約、災害時相互応援協定を締結。</p> <p>旧野村研修所跡地の名称を「万台こゆるぎの森」とする。</p>
平成 18 年（ 2006 ）	<p>大磯駅バリアフリー化事業開始。</p> <p>旧吉田茂邸を県立都市公園として整備する方針が決まる。</p>
平成 19 年（ 2007 ）	<p>松本順没後100周年記念事業を開催。</p> <p>旧吉田茂邸シンポジウムを開催。</p> <p>20年ぶりに嶋立庵の茅葺屋根葺き替え工事が行われる。</p>
平成 20 年（ 2008 ）	<p>大磯駅バリアフリー化工事完成。</p> <p>大磯運動公園、福祉センターさざれ石で指定管理者運営開始。</p> <p>富士見地区コミュニティバス試行運行開始。</p>

大磯の統計

平成20年版
平成21年5月発行

発行 大磯町
編集 大磯町政策課
〒255-8555 神奈川県中郡大磯町東小磯183番地
TEL 0463(61)4100
