

# 14 財政

## 102. 一般会計歳入決算の推移

単位:円

科 目	平成23年度	平成24年度	平成25年度	平成26年度	平成27年度	平成28年度	平成29年度
<b>歳入総額</b>	<b>9,915,723,872</b>	<b>10,053,961,536</b>	<b>9,602,689,241</b>	<b>9,711,073,408</b>	<b>11,106,058,991</b>	<b>10,829,475,939</b>	<b>11,262,298,970</b>
町 税	5,015,184,201	4,918,761,291	4,959,088,677	5,019,134,862	4,968,061,069	4,941,210,624	4,916,081,931
町民税	2,402,163,142	2,400,651,165	2,421,453,642	2,480,737,742	2,478,477,496	2,454,435,915	2,439,371,468
固定資産税	2,412,080,056	2,325,754,182	2,325,430,580	2,328,115,870	2,282,108,548	2,290,356,896	2,272,905,346
軽自動車税	34,974,300	35,760,740	36,918,860	38,628,500	40,214,052	49,587,400	51,499,500
町たばこ税	151,396,753	142,348,054	159,853,895	155,000,050	150,512,723	146,830,413	141,238,467
特別土地保有税	0	0	0	0	0	0	0
入湯税	14,569,950	14,247,150	15,431,700	16,652,700	16,748,250	0	11,067,150
地方譲与税	70,148,085	66,036,091	63,011,000	59,953,000	63,001,000	62,255,000	61,963,000
所得譲与税	0	0	0	0	0	0	0
自動車重量譲与税	50,638,000	46,397,000	43,760,000	42,001,000	43,864,000	44,071,000	44,009,000
地方揮発油譲与税	19,510,000	19,639,000	19,251,000	17,952,000	19,137,000	18,184,000	17,954,000
地方道路譲与税	85	91	0	0	0	0	0
利子割交付金	13,986,000	12,427,000	10,980,000	10,410,000	8,979,000	4,646,000	7,052,000
配当割交付金	12,932,000	14,004,000	24,304,000	45,089,000	34,756,000	24,186,000	33,192,000
株式等譲渡所得割交付金	3,177,000	3,865,000	42,722,000	28,167,000	37,379,000	14,948,000	35,789,000
地方消費税交付金	248,192,000	246,037,000	243,940,000	305,917,000	530,920,000	471,212,000	476,520,000
ゴルフ場利用税交付金	28,944,308	27,629,806	27,570,538	27,964,032	28,428,445	28,628,746	28,755,968
自動車取得税交付金	29,039,000	37,449,000	32,224,000	16,929,000	23,276,000	27,073,000	33,489,000
地方特例交付金	62,996,000	26,826,000	24,197,000	21,836,000	19,506,000	21,776,000	23,121,000
地方交付税	703,531,000	696,524,000	705,800,000	706,810,000	805,182,000	754,603,000	748,281,000
交通安全対策特別交付金	5,311,000	5,499,000	5,166,000	4,478,000	4,996,000	4,286,000	3,641,000
分担金及び負担金	76,383,130	71,367,770	76,986,400	78,373,000	79,605,489	66,762,585	76,436,510
使用料及び手数料	164,079,337	160,026,103	151,721,968	114,863,186	114,415,258	112,931,738	159,685,746
使用料	104,785,077	100,687,933	105,440,418	87,058,406	87,936,098	87,352,088	134,063,686
手数料	59,294,260	59,338,170	46,281,550	27,804,780	26,479,160	25,579,650	25,622,060
国庫支出金	879,981,157	739,483,920	850,961,088	877,748,179	1,452,268,801	1,321,571,623	1,278,255,925
国庫負担金	647,231,668	577,165,116	585,627,335	599,555,770	649,141,253	701,701,497	690,547,461
国庫補助金	222,076,892	155,586,693	258,938,600	270,836,564	795,165,464	613,775,461	582,434,500
委託金	10,672,597	6,732,111	6,395,153	7,355,845	7,962,084	6,094,665	5,273,964
県支出金	644,190,932	538,270,210	652,078,369	578,490,423	779,628,450	738,253,106	696,078,558
県負担金	255,611,312	280,878,153	287,498,564	318,573,878	348,480,811	369,218,303	385,197,810
県補助金	284,126,550	145,020,970	251,849,524	181,772,437	356,965,845	274,853,828	243,966,200
委託金	104,453,070	112,371,087	112,730,281	78,144,108	74,181,794	94,180,975	66,914,548
財産収入	13,408,946	19,791,632	22,027,037	72,232,522	21,996,252	46,756,001	49,291,291
財産運用収入	13,326,536	18,845,340	22,027,037	21,378,022	21,996,252	21,329,001	21,501,291
財産売却収入	82,410	946,292	0	50,854,500	0	25,427,000	27,790,000
寄附金	280,278,088	7,388,709	38,215,144	9,520,915	36,371,758	7,920,911	10,224,242
繰入金	636,402,159	829,026,168	346,387,392	617,437,830	453,637,471	543,548,842	457,988,856
特別会計繰入金	154,981,884	193,568,668	233,603,686	226,376,830	75,614,631	195,091,718	149,883,336
基金繰入金	481,420,275	635,457,500	112,783,706	391,061,000	378,022,840	348,457,124	308,105,520
繰越金	226,943,650	353,058,351	330,284,453	345,668,008	771,935,828	753,071,725	613,797,670
諸収入	196,115,879	202,690,485	196,524,175	260,351,451	250,715,170	258,337,038	443,754,273
延滞金加算金及び過料	6,116,764	7,631,523	5,449,302	5,581,648	4,978,696	5,991,283	7,678,758
町預金利子	235,482	288,768	375,263	455,294	584,128	474,945	476,879
貸付金元利収入	41,529,000	40,477,492	40,461,000	40,401,000	40,402,500	40,312,000	37,229,000
受託事業収入	563,340	792,700	824,740	322,620	0	0	0
雑入	147,671,293	153,500,002	149,413,870	213,590,889	204,749,846	211,558,810	398,369,636
町債	604,500,000	1,077,800,000	798,500,000	509,700,000	621,000,000	625,498,000	1,108,900,000

《資料:財政課》

### 103. 一般会計歳出決算の推移

単位:円

科 目	平成23年度	平成24年度	平成25年度	平成26年度	平成27年度	平成28年度	平成29年度
<b>歳 出 総 額</b>	<b>9,562,665,521</b>	<b>9,723,677,083</b>	<b>9,257,021,233</b>	<b>8,939,137,580</b>	<b>10,352,987,266</b>	<b>10,215,678,269</b>	<b>10,838,537,759</b>
議会費	154,160,167	146,328,240	143,391,867	144,073,263	144,967,240	139,101,939	138,961,667
総務費	1,479,840,384	1,500,246,970	1,630,865,693	1,553,187,217	1,882,937,521	1,692,337,972	1,597,601,141
総務管理費	877,007,789	984,777,620	1,037,060,871	1,079,042,995	1,042,692,970	1,237,528,341	1,235,276,934
徴税費	144,955,273	185,659,378	142,592,006	139,814,031	135,625,679	173,310,185	135,354,534
戸籍住民基本台帳費	95,056,303	92,537,865	81,140,762	73,331,185	75,151,710	73,858,230	71,071,947
選挙費	27,899,928	22,868,128	32,996,714	45,026,517	33,715,130	35,435,833	20,590,637
統計調査費	1,302,160	503,418	1,786,115	1,665,874	11,574,707	1,150,830	465,605
監査委員費	18,255,855	19,646,602	18,968,464	18,457,218	18,882,823	20,732,834	21,355,602
地域協働費	315,363,076	194,253,959	316,320,761	195,849,397	565,294,502	150,321,719	113,485,882
民生費	2,858,559,387	2,907,124,630	3,090,720,489	2,991,789,071	3,243,793,005	3,428,796,122	3,508,729,898
社会福祉費	1,830,714,935	1,955,549,699	2,002,218,456	1,960,256,643	2,010,436,989	2,327,111,118	2,113,458,665
児童福祉費	1,027,744,452	951,374,931	1,088,402,033	1,031,532,428	1,233,356,016	1,101,585,004	1,394,821,233
災害救助費	100,000	200,000	100,000	0	0	100,000	450,000
衛生費	1,051,536,502	1,384,418,412	1,139,422,762	961,449,906	1,307,494,959	1,292,273,799	2,120,891,941
保健衛生費	279,671,816	255,382,693	236,172,480	243,275,636	225,449,907	245,209,419	243,854,500
清掃費	771,864,686	1,129,035,719	903,250,282	718,174,270	1,082,045,052	1,047,064,380	1,877,037,441
労働費	89,518,610	23,168,250	21,101,553	21,199,071	21,359,714	21,306,151	21,041,248
労働諸費	22,013,060	21,599,340	21,101,553	21,199,071	21,359,714	21,306,151	21,041,248
雇用対策費	67,505,550	1,568,910	0	0	0	0	0
農林水産業費	65,654,006	67,575,439	76,747,028	96,858,833	77,635,715	102,124,192	109,651,846
農業費	64,899,093	66,758,277	75,950,544	95,505,098	76,804,924	101,331,268	108,993,252
林業費	59,400	39,000	49,000	561,136	53,000	52,074	0
水産業費	695,513	778,162	747,484	792,599	777,791	740,850	658,594
商工費	109,118,780	107,782,528	138,510,561	153,473,105	184,797,633	138,942,257	112,920,361
土木費	1,615,345,572	1,229,134,817	1,043,608,099	1,006,924,403	1,281,128,272	1,110,130,953	1,320,895,557
土木管理費	141,044,555	154,279,856	106,244,329	86,655,607	84,176,467	91,304,774	87,379,003
道路橋りょう費	267,729,600	228,431,638	234,259,636	265,360,313	323,297,949	201,813,669	354,031,198
河川費	10,265,850	9,685,200	12,752,670	9,925,200	15,258,540	19,209,782	46,577,160
都市計画費	859,404,871	817,584,832	635,145,621	576,861,699	788,495,829	733,683,252	757,613,102
住宅費	336,900,696	19,153,291	1,034,895	164,549	295,471	164,893	607,364
港湾費			54,170,948	67,957,035	69,604,016	63,954,583	74,687,730
消防費	402,297,391	422,769,825	412,184,973	470,713,006	471,018,984	554,035,926	465,237,823
教育費	787,273,387	813,702,291	799,604,699	851,706,881	1,143,994,196	1,101,541,135	766,571,032
教育総務費	183,723,221	182,734,676	177,627,726	195,732,745	196,827,808	196,824,030	208,926,400
小学校費	175,291,347	264,289,334	229,758,828	125,051,625	179,715,734	120,428,086	123,014,727
中学校費	126,068,264	44,400,944	44,457,805	55,688,240	135,825,419	171,390,208	65,998,027
幼稚園費	163,180,095	167,458,484	161,101,186	170,245,821	181,009,214	152,651,236	154,939,767
社会教育費	133,026,528	143,322,594	176,429,133	294,230,031	440,308,098	450,198,914	203,352,056
保健体育費	5,983,932	11,496,259	10,230,021	10,758,419	10,307,923	10,048,661	10,340,055
災害復旧費	23,905,009	3,101,112	18,196,426	14,831,985	3,560,004	1,457,136	15,728,889
公債費	925,420,814	823,296,204	742,657,030	672,896,165	590,244,294	633,615,484	660,288,303
諸支出金	35,512	295,028,365	10,053	34,674	55,729	15,203	18,053

《資料:財政課》

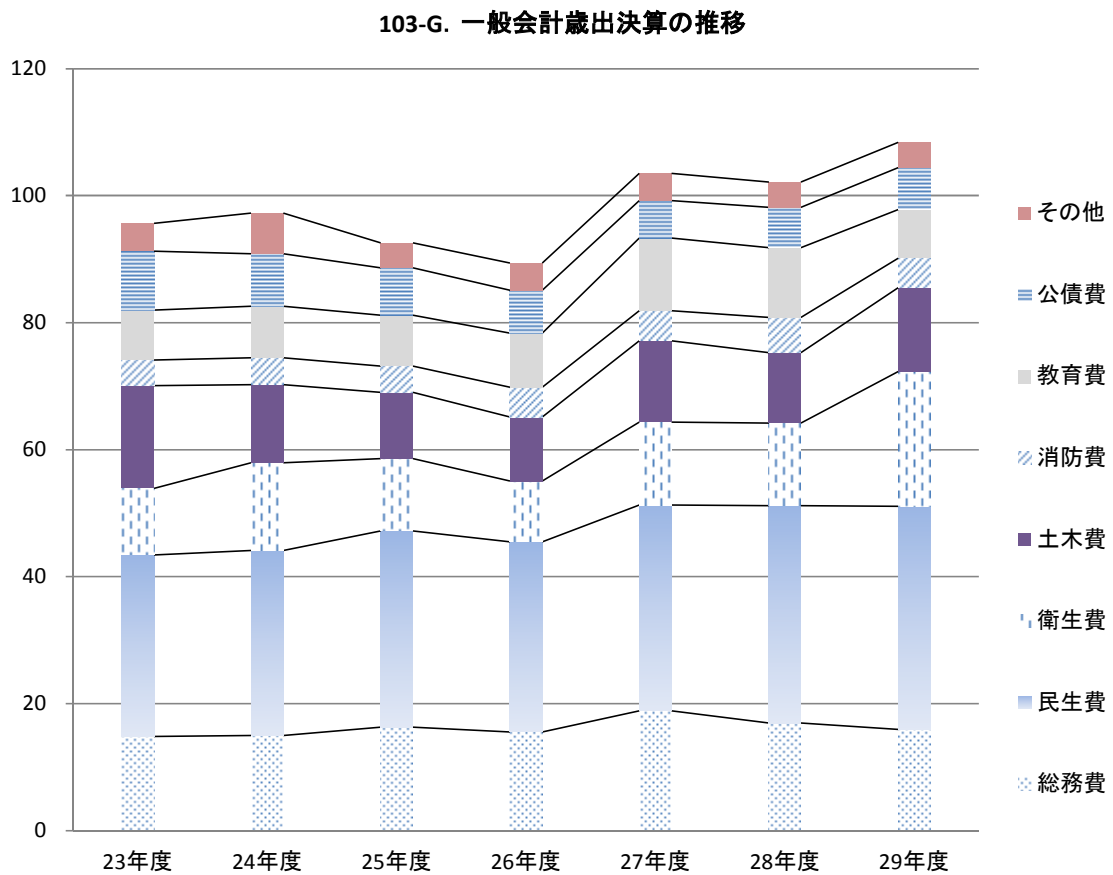
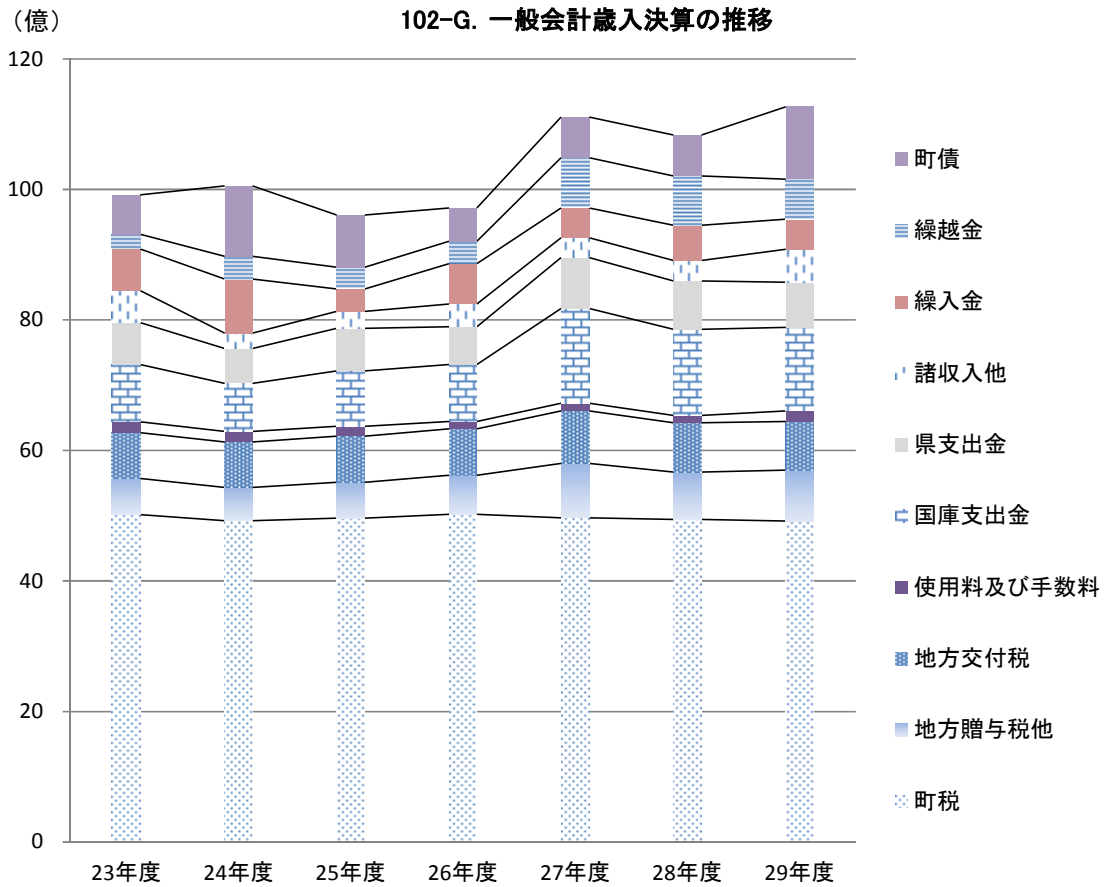

## 104. 国民健康保険事業特別会計決算の推移

〈歳入〉 単位:円

科 目	平成23年度	平成24年度	平成25年度	平成26年度	平成27年度	平成28年度	平成29年度
<b>歳入総額</b>	<b>4,052,598,204</b>	<b>4,364,151,524</b>	<b>4,364,151,524</b>	<b>4,227,021,044</b>	<b>4,670,996,345</b>	<b>4,699,474,125</b>	<b>4,472,204,352</b>
国民健康保険税	948,035,301	935,446,789	935,446,789	965,686,041	943,847,006	923,816,292	871,248,864
使用料及び手数料	0	0	0	0	0	0	0
国庫支出金	700,630,377	669,827,553	669,827,553	632,598,255	721,471,985	687,562,603	669,948,524
国庫負担金	666,707,397	627,254,656	627,254,656	594,326,255	660,426,985	626,009,603	594,504,524
国庫補助金	33,922,980	42,572,897	42,572,897	38,272,000	61,045,000	61,553,000	75,444,000
療養給付費交付金	221,648,000	260,218,282	260,218,282	146,545,000	106,172,680	62,863,398	50,826,032
前期高齢者交付金	1,116,988,391	1,241,322,171	1,241,322,171	1,347,692,570	1,289,695,934	1,228,044,363	1,274,308,492
県支出金	147,217,306	178,411,493	178,411,493	180,248,898	227,558,233	215,077,204	191,282,130
県負担金	23,439,306	21,517,493	21,517,493	21,935,898	23,554,377	25,125,926	23,154,236
県補助金	123,778,000	156,894,000	156,894,000	158,313,000	204,003,856	189,203,798	168,127,894
委託金	0	0	0	0	0	747,480	0
共同事業交付金	346,282,865	339,138,520	339,138,520	326,707,280	869,775,376	858,330,490	796,640,416
財産収入	11,336	13,241	13,241	12,780	11,910	767	604
繰入金	467,440,000	503,313,000	503,313,000	369,576,724	404,744,223	504,400,429	372,302,694
繰越金	98,148,741	231,051,493	231,051,493	253,066,287	102,246,200	214,256,506	232,064,210
諸収入	6,195,887	5,408,982	5,408,982	4,887,209	5,472,798	5,122,073	13,582,386
延滞金及び過料	1,715,344	4,414,190	4,414,190	2,466,779	2,770,508	4,295,238	4,598,889
預金利子	39,585	19,042	19,042	13,171	6,543	6,571	8,487
雑入	4,440,958	975,750	975,750	2,407,259	2,695,747	820,264	8,975,010

〈歳出〉 単位:円

科 目	平成23年度	平成24年度	平成25年度	平成26年度	平成27年度	平成28年度	平成29年度
<b>歳出総額</b>	<b>3,821,546,711</b>	<b>4,094,436,375</b>	<b>4,094,436,375</b>	<b>4,124,774,844</b>	<b>4,456,739,839</b>	<b>4,467,409,915</b>	<b>4,376,923,758</b>
総務費	41,089,293	37,136,815	37,136,815	41,783,146	41,644,728	36,815,539	47,885,605
総務管理費	37,895,777	34,094,447	34,094,447	37,810,772	37,526,555	32,441,008	43,512,450
徴税费	3,083,016	2,938,368	2,938,368	3,867,036	4,019,335	4,111,855	4,116,979
運営協議会費	110,500	104,000	104,000	105,338	98,838	262,676	256,176
保険給付費	2,617,923,411	2,732,291,838	2,732,291,838	2,750,655,558	2,714,953,658	2,637,731,125	2,604,700,667
療養諸費	2,331,234,815	2,430,726,088	2,430,726,088	2,436,471,866	2,410,992,952	2,321,436,404	2,295,710,216
高額療養費	272,987,566	284,875,750	284,875,750	299,503,475	289,386,514	303,418,913	297,566,451
葬祭費	3,650,000	3,250,000	3,250,000	2,450,000	2,450,000	1,900,000	2,200,000
出産育児諸費	10,051,030	13,440,000	13,440,000	12,180,000	12,124,192	10,975,808	9,224,000
移送費	0	0	0	50,217	0	0	0
後期高齢者支援金等	465,198,995	513,625,905	513,625,905	512,320,253	516,867,927	498,824,612	484,428,847
前期高齢者納付金等	1,375,489	553,822	553,822	398,748	355,199	364,562	1,767,324
老人保健拠出金	32,422	22,689	22,689	18,685	18,685	14,681	9,342
介護納付金	192,129,053	216,403,751	216,403,751	211,237,622	192,776,591	182,141,600	178,022,875
共同事業拠出金	364,649,875	343,341,826	343,341,826	344,009,341	872,740,006	870,770,110	802,524,115
保健事業費	17,222,968	17,648,352	17,648,352	17,252,597	21,786,757	22,844,692	20,895,736
基金積立金	35,904,336	20,013,241	20,013,241	40,012,780	40,011,910	50,000,767	150,000,604
公債費	0	0	0	0	0	0	0
諸支出金	86,020,869	213,398,136	213,398,136	207,086,114	55,584,378	167,902,227	86,688,643

《資料:財政課》

## 105. 後期高齢者医療特別会計決算の推移

〈歳入〉 単位:円

科 目	平成23年度	平成24年度	平成25年度	平成26年度	平成27年度	平成28年度	平成29年度
<b>歳入総額</b>	<b>696,707,754</b>	<b>703,008,131</b>	<b>703,008,131</b>	<b>771,138,314</b>	<b>804,997,526</b>	<b>900,637,960</b>	<b>959,212,463</b>
保険料	328,303,368	361,891,120	361,891,120	391,861,910	407,203,340	441,234,452	475,096,740
繰入金	316,258,257	320,734,021	320,734,021	362,344,036	359,828,182	415,503,431	416,182,731
繰越金	51,369,023	19,643,695	19,643,695	16,307,722	32,105,589	38,431,713	61,422,500
諸収入	777,106	739,295	739,295	624,646	5,860,415	5,468,364	6,510,492
延滞金、加算金及び過料	213,800	39,600	39,600	41,400	16,800	65,600	107,400
償還金及び還付加算金	549,350	696,950	696,950	582,500	1,444,890	616,990	898,020
預金利子	13,956	2,745	2,745	746	0	3,335	419
雑入	0	0	0	0	4,398,725	4,782,439	5,504,653
国庫支出金	0	0	0	0	0	0	0
広域連合支出金	0	0	0	0	0	0	0

〈歳出〉 単位:円

科 目	平成23年度	平成24年度	平成25年度	平成26年度	平成27年度	平成28年度	平成29年度
<b>歳出総額</b>	<b>677,064,059</b>	<b>690,925,302</b>	<b>690,925,302</b>	<b>739,032,725</b>	<b>766,565,813</b>	<b>839,215,460</b>	<b>930,474,990</b>
総務費	9,890,188	10,378,277	10,378,277	10,361,874	10,640,705	17,423,655	14,609,366
総務管理費	8,689,772	8,896,046	8,896,046	8,784,882	8,972,089	15,598,422	12,716,598
徴收費	1,200,416	1,482,231	1,482,231	1,576,992	1,668,616	1,825,233	1,892,768
後期高齢者医療広域連合納付金	620,364,218	664,368,880	664,368,880	725,491,409	749,049,299	811,395,012	908,805,938
諸支出金	46,809,653	16,178,145	16,178,145	3,179,442	6,875,809	10,396,793	7,059,686
償還金及び還付加算金	604,740	582,990	582,990	1,444,890	616,990	898,020	865,650
繰出金	46,204,913	15,595,155	15,595,155	1,734,552	6,258,819	9,498,773	6,194,036
公債費	0	0	0	0	0	0	0

《資料:財政課》

## 106. 介護保険事業特別会計決算の推移

〈歳入〉 単位:円

科 目	平成23年度	平成24年度	平成25年度	平成26年度	平成27年度	平成28年度	平成29年度
<b>歳入総額</b>	<b>2,347,129,483</b>	<b>2,457,453,665</b>	<b>2,536,752,133</b>	<b>2,718,419,982</b>	<b>2,835,305,556</b>	<b>2,903,997,568</b>	<b>3,032,860,581</b>
保険料	467,123,331	520,584,918	543,590,739	567,044,551	709,651,295	730,609,215	742,150,925
使用料及び手数料	320,700	307,200	384,300	385,800	426,600	496,800	618,600
国庫支出金	449,493,500	474,787,545	503,224,634	570,141,333	542,010,004	552,981,771	566,514,703
国庫負担金	383,666,000	407,311,990	432,600,218	494,614,007	466,345,244	470,178,101	474,489,355
国庫補助金	65,827,500	67,475,555	70,624,416	75,527,326	75,664,760	82,803,670	92,025,348
支払基金交付金	661,209,916	675,311,217	690,920,000	721,746,000	715,786,506	725,152,845	730,800,990
県支出金	328,150,778	364,317,979	357,572,014	371,304,651	382,692,982	381,174,964	381,264,679
県負担金	321,704,028	344,369,702	351,010,806	365,118,488	376,205,100	373,670,629	371,238,080
県補助金	6,446,750	6,036,277	6,561,208	6,186,163	6,487,882	7,504,335	10,026,599
財政安定化基金支出金	—	13,912,000	0	0	0	0	0
財産収入	15,801	12,098	1,788	2,627	3,469	7,266	8,301
繰入金	387,984,000	400,164,000	401,343,000	419,342,000	428,677,700	437,244,976	459,041,200
他会計繰入金	342,600,000	379,119,000	370,519,000	392,441,000	428,677,700	437,055,300	459,041,200
基金繰入金	45,384,000	21,045,000	30,824,000	26,901,000	0	189,676	0
繰越金	52,281,713	21,436,814	34,718,103	66,017,109	55,896,625	76,182,708	152,354,651
諸収入	549,744	531,894	4,997,555	2,435,911	160,375	147,023	106,532
延滞金及び過料	0	1,000	0	11,000	5,000	15,400	26,000
預金利子	23,995	5,145	5,710	8,853	8,257	6,663	10,612
雑入	525,749	525,749	4,991,845	2,416,058	147,118	124,960	69,920

〈歳出〉 単位:円

科 目	平成23年度	平成24年度	平成25年度	平成26年度	平成27年度	平成28年度	平成29年度
<b>歳出総額</b>	<b>2,325,692,669</b>	<b>2,422,735,562</b>	<b>2,470,735,024</b>	<b>2,662,523,357</b>	<b>2,759,122,848</b>	<b>2,751,642,917</b>	<b>2,889,128,582</b>
総務費	55,491,699	66,521,903	61,643,885	63,113,488	75,235,842	64,964,098	71,924,443
総務管理費	32,279,063	43,540,577	38,924,053	39,075,572	50,831,723	40,017,554	46,573,215
徴収費	2,333,726	2,441,786	2,707,615	2,760,392	3,050,860	3,105,464	3,413,311
介護認定審査会費	20,878,910	20,539,540	20,012,217	21,277,524	21,353,259	21,841,080	21,937,917
保険給付費	2,178,560,722	2,303,849,616	2,340,592,641	2,502,416,110	2,537,727,780	2,546,351,648	2,552,761,556
地域支援事業費	31,758,197	32,191,456	33,444,752	31,818,495	34,864,737	41,724,023	78,452,734
財政安定化基金拠出金	0	0	0	0	0	0	0
基金積立金	28,599,801	8,864,098	5,735,788	21,172,627	43,059,469	51,537,266	116,836,301
公債費	0	0	0	0	0	0	0
諸支出金	31,282,250	11,308,489	29,317,958	44,002,637	68,235,020	47,065,882	69,153,548
償還金及び還付加算金	3,186,551	689,624	630,480	748,070	1,298,450	824,940	1,549,150
償還金	7,448,148	3,921,352	4,457,824	32,328,857	54,909,239	18,898,293	25,584,915
繰出金	20,647,551	6,697,513	24,229,654	10,925,710	12,027,331	27,342,649	42,019,483

《資料:財政課》

## 107. 下水道事業特別会計決算の推移

〈歳入〉 単位:円

科 目	平成23年度	平成24年度	平成25年度	平成26年度	平成27年度	平成28年度	平成29年度
<b>歳入総額</b>	<b>1,446,545,792</b>	<b>1,480,309,015</b>	<b>1,562,088,911</b>	<b>1,537,657,427</b>	<b>1,476,180,568</b>	<b>1,716,511,750</b>	<b>1,719,646,762</b>
分担金及び負担金	21,939,170	35,204,160	104,989,640	56,863,550	35,468,190	24,053,840	27,342,540
使用料及び手数料	150,559,817	165,000,692	188,523,109	201,350,357	209,105,537	232,013,152	275,392,838
使用料	150,086,817	164,616,692	187,877,109	200,691,357	208,683,537	231,620,152	275,160,838
手数料	473,000	384,000	646,000	659,000	422,000	393,000	232,000
国庫支出金	232,970,000	154,370,000	173,530,000	192,250,000	140,250,000	293,950,000	227,250,000
県支出金	2,247,000	0	0	0	0	0	0
繰入金	477,850,000	488,624,000	450,544,000	446,145,000	592,903,000	550,147,000	594,622,000
繰越金	30,329,420	19,785,621	53,478,584	68,409,485	27,268,733	67,697,129	57,413,236
諸収入	4,350,385	7,324,542	7,523,578	6,039,035	8,985,108	50,629	1,426,148
延滞金、加算金及び過料	0	0	19,000	9,100	41,600	33,600	121,000
預金利子	9,298	6,741	2,628	3,903	3,373	3,159	624
雑入	4,341,087	7,317,801	7,501,950	6,026,032	8,940,135	13,870	1,304,524
町債	526,300,000	610,000,000	583,500,000	566,600,000	462,200,000	548,600,000	536,200,000

〈歳出〉 単位:円

科 目	平成23年度	平成24年度	平成25年度	平成26年度	平成27年度	平成28年度	平成29年度
<b>歳出総額</b>	<b>1,426,760,171</b>	<b>1,426,830,431</b>	<b>1,493,679,426</b>	<b>1,510,388,694</b>	<b>1,408,483,439</b>	<b>1,659,098,514</b>	<b>1,654,566,554</b>
総務費	93,878,827	103,317,138	132,736,058	120,102,201	182,245,659	146,210,452	164,364,447
事業費	800,967,540	668,680,793	786,893,858	780,967,306	632,869,659	867,576,094	829,002,342
災害復旧費	93,450	0	0	2,771,820	0	0	0
公債費	521,490,934	654,832,500	540,685,476	558,137,882	586,272,148	598,461,439	624,167,145
諸支出金	10,329,420	0	33,364,034	48,409,485	7,095,973	46,850,529	37,032,620

《資料:財政課》

(億)

### 104～107-G1. 特別会計歳入決算の推移

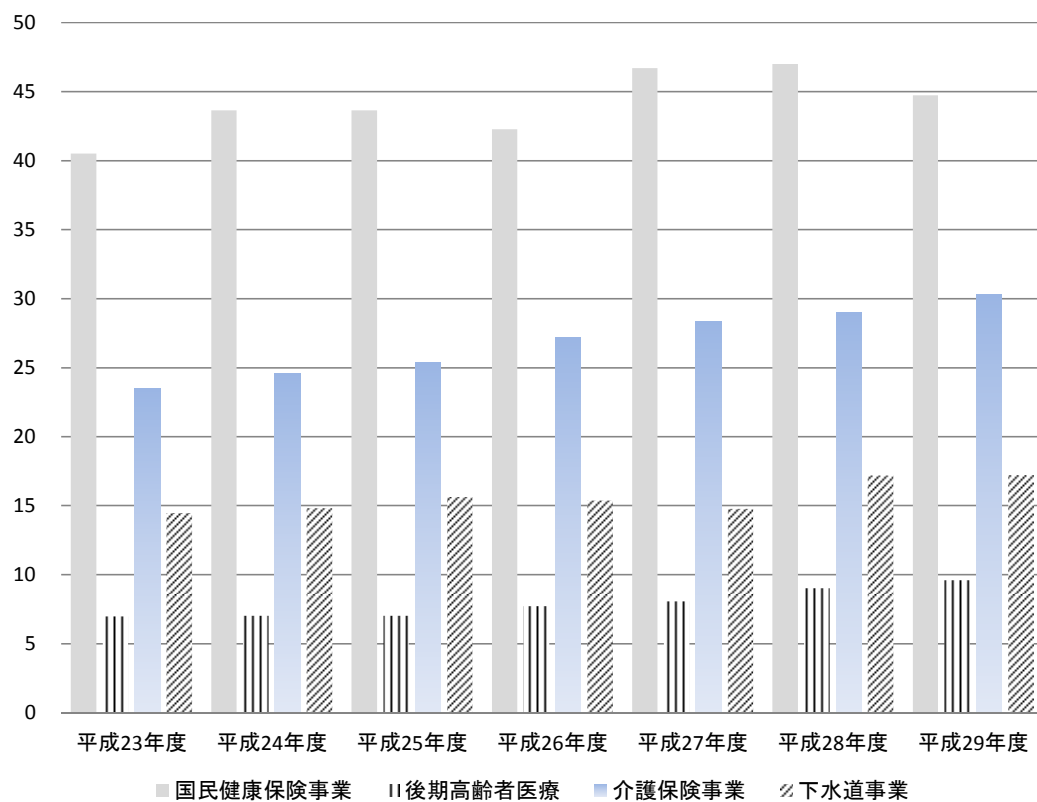

### 104～107-G2. 特別会計歳出決算の推移

(億)

