

津波避難訓練を実施しました

東日本大震災の発生を受け、6月18日（土）に相模湾付近での大規模地震により、10mを超える津波が10～15分以内に到達することを想定して、津波避難訓練を実施しました。

訓練では避難行動に重点を置き、自治会で選定した高台の一時避難場所や避難経路などを確認する実践的訓練を行いました。当日は、午前9時の防災行政無線での大津波警報のサイレンを合図に東部地区10自治会、海



▲大磯小学校体育館に避難する様子

◎問い合わせ 危機管理対策室
☎内線244

敬老祝商品券

取扱店募集

町では、今年9月に、88歳、99歳、100歳以上の方に敬老祝いとして商品券を贈呈します。新たに、この商品券の取扱いをさせていただける店舗等を募集します。なお、既に登録済みの店舗等は再登録の必要はありません。別途、確認の通知をさせていただきます。

▼登録資格 町内に店舗のある事業者

▼登録申請期間 8月2日（火）～26日（金）

▼登録方法 所定の登録申請書で申し込み。登録には、会社印・代表者印・振込口座等が必要になります。

申請書は、保険福祉課、国府支

所、町商工会で配布しているほか、町ホームページからもダウンロードできます。

▼提出先 保険福祉課または町商工会

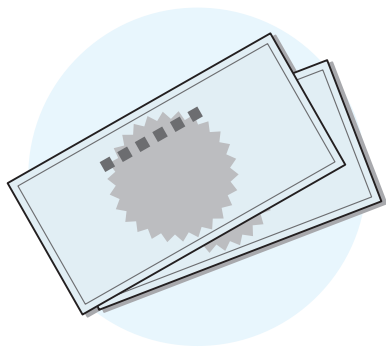

◎問い合わせ
保険福祉課
☎内線302

国民健康保険 高齢受給者証

70歳以上の国民健康保険加入者に交付される「高齢受給者証」は、毎年8月に新しい受給者証に更新されます。前年の所得に応じて負担割合を判定し、該当する全ての方に、7月中旬に新しい受給者証を送付していますので、お手元に届きましたら記載内容をご確認ください。

なお、更新前の古い受給者証は、8月1日以降に役場または国府支所へご返却いただくか、個人情報にご注意のうえ、ご自身で破棄をお願いします。

◎問い合わせ
保険福祉課

☎内線247
内線275

高齢者の 医療証を更新

後期高齢者 医療被保険者証の更新

75歳以上の方の「後期高齢者医療被保険者証」は、前年の所得に基づいて負担割合を再判定します。負担割合が変更になった方のみ、7月中に、神奈川県後期高齢者医療広域連合より8月以降ご使用いただく保険証を送付しますので、記載内容を確認してください。

なお、負担割合に変更がない方は、新たに保険者証は郵送されません。現在お持ちの保険証を引き続きご使用ください。

負担割合が変更になった方は、変更前の負担割合で受診されることがないよう、8月1日以降、更新前の古い保険証を同封の返信用封筒で返却してください。