みどりのあるまちづくりの推進に向けて

【シンボルツリー奨励補助金】

シンボルツリーの植栽を奨励し補助金を交付します。

▼交付基準

・町内に住宅用地を所有し、管理している方

・植栽する樹木及び位置が町景観計画の内容に沿うこと

・植栽に要する費用が2万円以上であること

・植栽する樹木の高さが3m以上であること　など

▼交付額

費用の1／2または1／3で、2万円を限度とします。

【いけがき設置奨励事業】

いけがきの設置を奨励し助成金を交付します。

▼交付基準

・町内に住宅用地を所有し、管理している方

・国、県もしくは町の管理道路等に接する部分の総延長が5m以上（地区により2m以上）

・樹木の高さが概ね90cm以上で植栽本数が1mにつき3本以上で樹木帯が30cm以上であること

▼交付額

4万円を限度としていけがきの延長1mにつき2,000円又は2,500円の補助となります。

※いずれも事前の相談が必要です。また、予算の範囲内での補助金ですので、年度途中で終了する場合があります。

【公園緑地里親（アダプト）制度】

町の管理する公園、緑地等を里親（アダプト）となって自主的にきれいにする団体を募集しています。

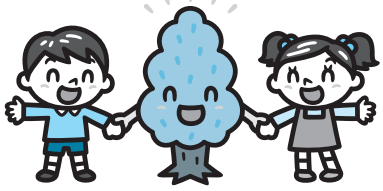

【花いっぱい運動】

花に親しむ機会を増やし、ころのやすらぎと美化意識の高揚を図ることを目的として、花いっぱい運動を推進しています。「花のボランティア」として協力していただける団体（在住・在勤・在学の方で組織していること）を募集します。

▲花を植えるボランティアの方

【みどり基金】

緑地の購入や保全のため、町からの出資金や基金の運用から生ずる収益金、町民の皆さんや企業・団体からの寄付金を基金として積み立てています。

緑地の購入や保全には大きな資金が必要となりますので、皆さんのご協力をお願いします。

【みどり基金募金箱設置場所】

・大磯町役場

・国府支所

・大磯運動公園

・郷土資料館

・駅前観光案内所

◎問い合わせ

都市計画課　☎内線221

里山調査隊本格始動!!

▲里山調査隊の活動の様子（運動公園北側駐車場付近）

昨年9月に募集させていただいた里山調査隊は、おかげさまで10名の応募がありました。

交流会や町内各地での調査活動を行い、先日、本格的な整備活動に入りました。

最初の整備対象地は、運動公園北側駐車場付近の林です。

放置され人が立ち入れない状態でしたが、整備活動によって見晴らしが良くなりました。

今後も引き続き整備活動を進めていく予定です。

里山調査隊を募集

里山調査隊を随時募集します。お気軽にご応募ください。

【応募資格・条件】

○18歳以上の健康な方

○里山の整備に興味があり、継続的に活動ができる方

【応募方法】

○住所、氏名、生年月日、性別、電話番号を記入した書類（書式は自由）を提出するか、電話、FAXまたはe-mailにてお申し込みください。

◎問い合わせ

環境美化センター

☎(72)4438

FAX(71)8467

e-mail：kankyo@town.oiso.kanagawa.jp