消防活動協力者、消防職・団員表彰

1月9日（日）に行われた消防出初式において、人命救助・救急救護に協力された方や、永年にわたり消防団員として活躍された方に対し、表彰状と感謝状を贈呈しました。

（順不同、敬称略）

○大磯町長表彰

（人命救助）

福田　陽平
須貝　満
今井　亮吉

（救急救護者）

福井　淳一
仁保　克樹
坂本　達彦
屋田　勝治

○大磯町消防団長表彰

（操法大会出場）

第4分団副分団長　鈴木　貴博
第4分団部長　添田　洋一
第4分団班長　西方　宏幸
第4分団団員　柳田　信義

○大磯町消防長感謝状

（消防業務協力者）

第5分団副分団長　添田　勝

○神奈川県消防協会湘南支部長表彰

（永年勤続優良消防団員）

第1分団副分団長　曽根田　博道
第2分団副分団長　齋藤　國男
第9分団団長　小林　範治
第12分団分団長　後藤　公司

○大磯町消防団長感謝状

（勤続3年以上での退団者）

第2分団班長　柴山　輝次
第9分団団員　松村　賢作

▲出初式での表彰の様子

◎問い合わせ
消防本部　☎（61）0911

おおいそ骨太体操ボランティアの会

神奈川県体育功労者表彰を受賞

1月8日（土）、神奈川県庁で開催された平成22年度神奈川県体育功労者表彰式において、地域における体育及びスポーツの健全な普及と発展に貢献された功績により、おおいそ骨太体操ボランティアの会が団体の部で受賞されました。

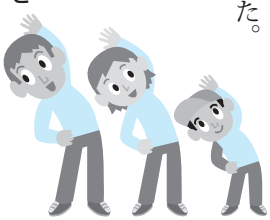

◎問い合わせ
スポーツ健康課
☎内線324

▲おおいそ骨太体操

大磯町バリアフリー基本構想（素案）に対する意見を募集

町では、高齢者、障がい者、妊産婦やけが人などの移動や施設利用の利便性、安全性の向上を促進するため、大磯駅周辺地区と、国府支所周辺地区を整備拠点として位置づけ、重点的かつ一体的なバリアフリー化を推進することを目的とした「大磯町バリアフリー基本構想」の策定を進めています。

このたび素案がまとまりましたので、町民の皆さんの意見を募集します。

▼募集期間
2月1日（火）～21日（月）

▼閲覧場所
町民情報コーナー（役場本庁舎、国府支所）。また、町ホームページからも閲覧できます。

▼提出方法と提出先
持参（土・日曜、祝日は除く）、郵送、FAX、電子メール（info@town.oiso.kanagawa.jp）で、都市計画課あてに提出。

▼その他
意見書の様式は問いません。住所、氏名、「大磯町バリアフリー基本構想（素案）」に関する意見である旨を明記。提出いただいた意見は、町の考え方を整理した上で公表します。

◎問い合わせ
都市計画課　☎内線243