磯っ子レポート No.39

健康な歯づくりフェア2007

（6月9日）

「健康な歯づくりフェア2007」に行きました。

受けつけをして、歯ブラシとガムとバッジをもらいました。

そして、歯科健診をしたあと歯のそめだしをしました。あまりキレイにみがけてなかったのでチョットがっかりです。でも、もう一度みがいたらキレイになりました。

受けつけでもらったクイズにこたえて景品をもらいました。

歯にいいおやつの試食もしていて、ご飯のお焼き（ご飯に、ひじき、チーズ、ちりめんじゃこなどをまぜてフライパンで焼いた物）と言うのを食べました。おいしかったです。作り方をもらったので、うちで作りたいです。

人形げきもやっていました。思っていたよりたくさんの人がきていました。とくに小さい子どもが多かったです。これからはちゃんと歯みがきをしたいです。

（相原美奈）

かぐや姫人形づくり

（6月9日）

城山公園で行われた「かぐや姫人形づくり」に参加しました。

この前のおひな様づくりのつくり方といっしょでしたが、少しバージョンアップしていました。布がじょうぶになり、かみの毛がもけい用になって、さらにふんいきがでた感じがしました。

つくるときに工夫もしました。かぐや姫のどうたいに、きものだて襟を2枚つけるのですが、私は十二ひとえみたいなかぐや姫を作りたかったので、だて襟を5枚はりました。2枚でもじゅうぶんきれいだけど、5枚合わせると、本格感があじわえました。そして、色あざやかな布（きもの）をつけると、もっといきいきしていきました。最後に、もけいのかみの毛をつけて完成です。かみの毛は、ストレートにとかしました。

本当に、竹林で光っている竹をわると出てきそうな、きれいなかぐや姫ができて良かったです。

（内海七夕美）

大磯でほたるを見よう！

（6月9日）

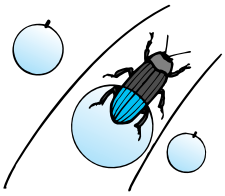

楽しみにしていた「大磯でほたるを見よう！」が中止になってしまいました。少しざんねんでした。

当日配布された資料には、ホタルの数が少なくなっていることが書かれていました。ホタルが住める場所（近くに雑木林がある田んぼや小川）が少なくなっていること、明かりの2つの理由があるそうです。明かりがホタルにあたると、ホタルは子どもをうめなくなってしまいます。見にくる人のかいちゅう電灯や車のライトがあたって、ホタルは混らんしてしまうのです。

住める場所の田んぼが少なくなったり、水がよごれたり、農薬で死んでしまったりと、ホタルはどんどん少なくなっているようです。私は、ホタルの数がこのような原因からもっと減っていってしまうと、日本からホタルがいなくなってしまうのではないかなと思いました。

ホタルが住める里山というところがもっと増えるといいなと思いました。

（高島あずさ）

城山公園竹林ライトアップ

（6月10日）

城山公園の竹林のライトアップを見に行きました。

城山公園では、ななめに切った竹の器にろうそくを入れたものが足元においてあり、見る前からわくわくしました。

いざ、竹林の中に入ってみると、すっごく竹がきれいでした。上を見上げると、竹が光に照らされ、夜空の星のように、きれいでゆったりとした光を放っていました。

一番きれいだなと思ったのは、不動池にうつった竹です。不動池はその名のとおり、水がすこしも動きません。だから、竹のライトアップがみごとにうつって、池の中にも竹があるようでした。こんな竹林の中を歩いていると、もう帰りたくないような気持ちになります。

私が行った6月10日には、琴としゃくはちの演奏会をやっていて、『さくら』などの曲を演奏していました。お茶室の一部を使っていたので、お茶を飲みながら演奏をきくことができました。とってもきれいな竹林のライトアップでした。

（高島あずさ）

このコーナーを一緒に手伝ってくれるこども記者を募集しています。

◎問い合わせ
企画室　☎内線206