友情列車「湘南ひまわり号」

専用列車で障害者と一緒に旅をしてみませんか

▶**とき**　8月26日(日)
▶**行き先**　宇都宮
▶**乗車駅**　平塚、茅ヶ崎、藤沢
▶**参加費**　大人　4,000円
中学・高校生　2,000円
小学生　1,000円
▶**募集人員**　障害者、家族　200人
ボランティア　100人
▶**締切り**　8月6日(月)

問　ひまわり号を走らせる湘南実行委員会　☎事務局(34)6300(須藤)

第17回町民ファミリーゲートボール大会

子どもから大人まで楽しくできます。

▶**とき**　8月11日(土)　9:00～
▶**ところ**　岩田記念室内競技場
▶**参加資格**　町在住、在勤の方
▶**競技規則**　日本ゲートボール連合公式競技規則・審判実施要領及び本大会申し合わせ事項による

問　町体育協会ゲートボール部
競技部　藤野宅　☎(72)0130

第44回町民少年野球大会

▶**とき**　8月5日(日)(予備日8月12日(日))
▶**ところ**　運動公園野球場
▶**参加資格**　町在住、小学6年生までの男女
▶**代表者会議・抽選会**　7月7日(土)19:00～生涯学習館
▶**競技方法**　トーナメント方式

問　町体育協会野球部
鈴木宅　☎(61)6080
和田宅　☎(61)2488

第56回大磯町民秋季議長杯争奪野球大会

▶**とき**　9月2日(日)～11月末まで
▶**ところ**　運動公園野球場
▶**参加資格**　町在住、在勤の方
▶**代表者会議・抽選会**　7月29日(日)9:30～生涯学習館
▶**競技方法**　トーナメント方式、7イニング

問　町体育協会野球部
鈴木宅　☎(61)6080
和田宅　☎(61)2488

第12回町民陸上競技教室大会

▶**とき**　8月4日(土)(雨天中止)
受付　16:00～
開会式　16:20～
講話　16:30～17:00
競技開始　17:10～
▶**ところ**　大磯中学校グラウンド
▶**参加資格**　県内小学生以上
▶**記録会種目**
《小学生の部(男女)》
①50m②100m③走り幅跳び
④ソフトボール投げ
《中学生の部(男子)》
①100m②1500m③走り幅跳び
④ソフトボール投げ
《中学生の部(女子)》
①100m②800m③走り幅跳び
④ソフトボール投げ
《一般の部(男子)》
①100m②3000m③走り幅跳び
④ソフトボール投げ
《一般の部(女子)》
①100m②800m③走り幅跳び
④ソフトボール投げ
※出場種目には、記録証を差し上げます。
▶**出場制限**　1人3種目以内
▶**申込期限**　当日受付にて
▶**講師**　古澤秀和さん(江南高校教諭)

問　町体育協会陸上部
仲川宅　☎(61)5222(19時以降)

消防情報ダイヤル　☎(61)5151

消防車の出動情報、休日当番医情報は、こちらで確認をしてください。通常は、防災情報(内容は毎月変わります。)が聞けます。

消防署　☎(61)0911

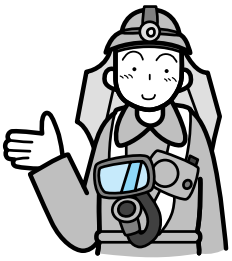

火事と救急
5月の出動状況
消防車…　15件(火災出動0、救助出動0、警戒出動0、その他出動15)
救急車…110件(急病62、交通事故14、一般負傷20、その他14)