



〈昨年の稲刈りの風景(西小磯)〉

おもな内容

- 10月1日から医療保険制度が変わります！…… ②
- 町民対話集会結果…… ⑥
- 障害者自立支援法施行により制度の一部が変わります… ③
- 情報コーナー…… ⑩
- 幼稚園児募集…… ⑤

10月1日から

医療保険制度が変わります！

所得の多い高齢者の医療機関での自己負担割合が変わります

70歳以上の方で現役並みの所得がある方は、医療機関等にかかったとき、窓口での医療費の自己負担割合が2割から3割に引き上げられます。

70歳以上の方の医療機関での自己負担割合

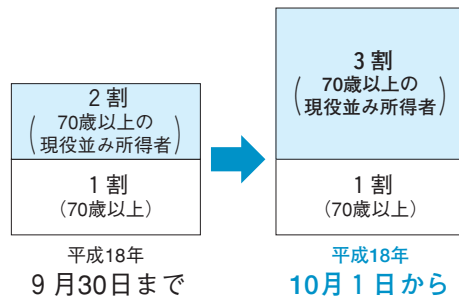

▼現役並み所得者とは・・・

70歳以上の国保被保険者または老人保健で医療を受ける方のうち、現役並みの所得（課税所得が145万円）以上ある方が同一世帯にいる方をいいます。ただし、70歳以上の方の年収が、2人以上の場合520万円未満、1人の場合383万円未満であるときは、申請により1

割負担となります。なお、該当する世帯につきましては、7月中に申請書を送付し、手続きをしていただいております。

現役並み所得となる世帯の収入

	平成18年 7月まで	平成18年 8月以降
高齢者夫婦 2人世帯	621万円 以上	520万円 以上
単身世帯	484万円 以上	383万円 以上

◎新たに「現役並み所得者」になった方への経過措置

平成18年8月より、新たに現役並み所得者に移行する70歳以上の高齢者については、次のとおり、経過措置が設けられています。
・平成18年8月から2年間、自己負担限度額は、「一般」の額に据え置かれます。



70歳未満の方の自己負担限度額（月額）

平成18年10月から

所得区分	3回目まで	4回目以降★2
上位所得者★1	150,000円+【実際にかかった医療費-500,000円】×1%	83,400円
一般	80,100円+【実際にかかった医療費-267,000円】×1%	44,400円
住民税非課税世帯	35,400円	24,600円

- ★1 基礎控除後の総所得額が600万円を超える世帯
- ★2 過去12カ月間に、同じ世帯での支給が4回以上あった場合の4回目以降の限度額



高額療養費の自己負担限度額が変わります
医療費の負担が高額になったときの自己負担限度額が、引き上げられます。ただし、所得が少ない世帯の自己負担限度額は据え置かれます。

70歳以上の方の自己負担限度額（月額）

平成18年10月から

所得区分	外来(個人単位)	外来+入院(世帯単位)
現役並み所得者	44,000円	80,100円+【実際にかかった医療費-267,000円】×1% (44,400円)★2
一般	12,000円	44,400円
低所得	II★3	8,000円
	I★4	8,000円
		24,600円
		15,000円

- ★3 住民税非課税の世帯に属する方
- ★4 住民税非課税の世帯で、世帯員の所得が必要経費と控除を差し引くと0円になる方

透析患者の自己負担限度額



人工透析の自己負担限度額が引き上げられます
人工透析が必要な70歳未満の上位所得者★1については、自己負担限度額が引き上げられます。

出産育児一時金



国保被保険者が出産したときに支給される出産育児一時金が30万円から35万円に引き上げられます。

出産育児一時金が引き上げられます

療養病床入院時の負担額

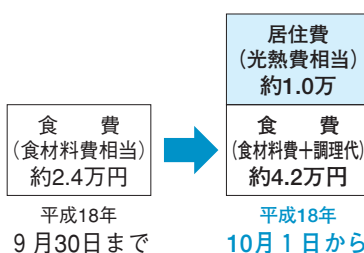

療養病床*に入院する70歳以上の高齢者の方は、これまで食材料費相当のみを負担していましたが、今回の改正で食費と居住費を負担することになります。
※おもに長期入院を必要とする患者のための病床

療養病床に入院する場合の食費・居住費の負担が変わります

◎問い合わせ
町民課
☎内線 247・274

大磯町長選挙

投票日は
11月26日(日)

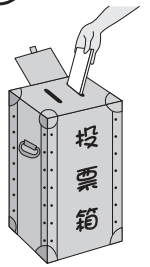

先月号でお知らせしたとおり、町長選挙を次のとおり執行します。

▼投票日

11月26日(日)
投票時間は、午前7時から午後8時まで。投票所には赤ちゃんや小さいお子さんを連れていても入場できます。

投票所の場所は、11月21日発送予定の入場券をご覧ください。

▼期日前投票

投票日当日に仕事やレジャー等で不在の方は、次の期間で期日前投票ができますので、ぜひこの制度をご利用ください。その際、郵送された入場券を持参してください。(印鑑は不要)

- ・とき 11月22日(水)～11月25日(土)の午前8時30分～午後8時
- ・ところ 役場4階第1会議室

▼開票日 11月26日(日)午後8時45分
大磯小学校体育館

◇立候補を予定されている方へ
町長選挙に立候補を予定されている方は、次のとおり事前説明会等を行います。立候補の届出に必要な書類を配布しますので、必ず出席してください。

▼事前説明会

- ・とき 10月17日(火)午後1時30分開始
- ・ところ 役場4階第1会議室

▼事前相談

- ・とき 10月31日(火)午前9時～午後4時
- ・ところ 役場4階第1会議室

▼事前審査

- ・とき 11月10日(金)午前9時～午後4時
- ・ところ 役場4階委員会室

▼告示日・立候補届出日

- ・とき 11月21日(火)午前8時30分～午後5時
- ・ところ 役場4階委員会室

◎問い合わせ

選挙管理委員会
☎内線228

障害者自立支援法施行により

10月から 制度の一部が変わります

障害者自立支援法の施行により、10月から障害者福祉サービスの内容や利用者負担が一部変更となります。

【補装具の給付】

これまで、身体障害者手帳をお持ちの方が補装具を購入または修理を行った際の自己負担額は、世帯員全員の所得税額に基づき決定(応能負担)していましたが、10月1日からは、所得税額に関わらず、月ごとに負担上限額が設定され、原則として費用総額の1割負担(定率負担)に変更となります。

世帯所得区分	月額負担上限額
生活保護	0円
低所得1 ※1	15,000円
低所得2 ※2	24,600円
一般	37,200円

※1 低所得1…町民税非課税世帯であって、障害者本人(18歳未満の児童の場合はその保護者)の年間収入額が80万円以下のもの。
※2 低所得2…町民税非課税世帯であって、障害者本人(18歳未満の児童の場合はその保護者)の年間収入額が80万円を超えるもの。

【地域生活支援事業】

地域生活支援事業とは、国全体の統一的な基準で行う「介護給付」や「訓練等給付」とは異なり、市町村が主体となって地域の特性を生かした事業を展開するものです。
当町では次の事業の実施を予定しています。

○相談支援事業

現在「障害者生活支援事業」として実施しているもので、社会福祉法人に委託します。利用者負担はありません。

○コミュニケーション支援事業

現在「手話通訳者派遣事業」として実施しています。利用者負担はありません。

○日常生活用具給付事業

現在「日常生活用具給付事業」として実施しています。ストマポ用装具が補装具から移行される等、品目の一部が変更されます。利用者負担は原則1割になります。

○移動支援事業

現在「外出介護」として実施し

ているもので「介護給付」における「行動援護」に該当しない方が利用するものです。利用者負担は原則1割になります。

○地域活動支援センター機能強化事業

障害をお持ちの方に対し、創作的活動や生産活動等の日中活動を支援する地域活動支援センターの機能を充実強化することです。利用者負担は原則1割になります。

○訪問入浴サービス事業

現在「重度障害児者等入浴サービス事業」として実施しています。利用者負担は原則1割になります。

○生活サポート事業

「介護給付」に該当しないため、通常のヘルパーサービスが利用できない方に対し、必要に応じてヘルパーを派遣します。利用者負担は原則1割になります。

○日中一時支援事業

障害をお持ちの方に対し、日中における活動の場を確保することで、介護を行う家族の一時的な休息を確保します。現在実施している「日帰り短期入所」が含まれます。利用者負担は原則1割になります。

◎問い合わせ

障害福祉センター
☎(73)4530

ごみ集積場所は清潔に



▲きれいな集積場所

ごく一部の心無い方が出されたルール違反のごみによって、集積場所付近に住む方が大変不快な思いをされています。

ごみ集積場所は、私たちが生活していくうえで必要な場所です。

集積場所を使用するみなさん1人ひとりのちょっとした思いやりによって、清潔な集積場所が変わっていきます。

ごみを出すときのルールとマナーを守って、住みよい環境づくりに協力をお願いします。

プラスチックごみは汚れを落とすとして!

町では、プラスチック類はリサイクルできるプラスチックとできないプラスチックに分別を行い、資源化に取り組んでいます。

しかし、リサイクルできるお弁当やヨーグルトの容器などに、食べ残しや汚れが付いたままだとリサイクルができないばかりか、ウジなどの生活害虫の発生、また悪臭の原因となります。

プラスチック類を出す時は、食べ残しや汚れを落としてから出してください。

なお、買い物時には買い物袋を持参しレジ袋をもらわないようにするなど、ごみの減量化にも協力をお願いします。

◎問い合わせ

環境美化センター ☎(72) 4438

ペット・外来生物を捨てないで



最近、カミツキガメなど外来生物を含むペットが発見され、ニュースになっています。捨てられたり、逃げたりした外来生物は定着し、日本の生態系、人の生命・身体及び農林水産業に被害を及ぼす可能性もあります。

ペットは責任をもって最後まで飼いまししょう。

「外来生物法の概要」

■特定外来生物とは?

○特定外来生物…海外起源の外来生物であって、生態系等へ被害を及ぼすものの中から指定。

○対象生物…アライグマ、タイワンリス、

企業の魅力づくり、仕事への意欲づくりに

中退共制度 へ加入しませんか?

中退共制度(中小企業退職金共済制度)は、中小企業で働く従業員のための外部積み立て型の国の退職金制度です。中退共制度を利用すると、安全・確実・有利な退職金制度を導入できます。

＜制度のしくみ＞

事業主が中退共と退職金共済契約を結び、毎月の掛金を金融機関に納付します。従業員が退職したときは、その従業員に中退共から退職金が直接支払われます。

＜制度のメリット＞
▼適格年金制度からの移行先です。(適格年金資産を全額移換できます。)

- ▼掛金の一部を国が助成します。
- ▼掛金は全額非課税となります。
- ▼パートタイマー等の方も加入できます。
- ▼退職金の管理が簡単です。

＜加入の手続き＞

▼所定の申込書に記入・押印のうえ、お近くの金融機関または委託事業主団体に提出してください。(※加入申込書はお近くの金融機関または委託事業主団体の窓口にあります。)

◎問い合わせ

・独立行政法人勤労者退職金共済機構 中小企業退職金共済事業本部(中退共)
☎03(3436)0151
HP <http://chutaiyokutaisyokukin.go.jp>
町経済観光課 ☎内線264

住宅の耐震診断をしてみませんか?

町では、今年度から木造住宅の耐震診断の補助を開始しました。これを機会に、お住まいの建築物の耐震性の状況を把握されてみてはいかがでしょうか。

①対象住宅

- ・建築物の所有者が自ら居住しているもの。
- ・昭和56年5月31日以前に建築された木造住宅

②補助額

- ・延べ床面積(m)×1,000円×2/3(上限額は40,000円)

③補助対象者

- ・町の指定した設計事務所による耐震診断を行う者

町では、今年度から木造住宅の耐震診断の補助を開始しました。これを機会に、お住まいの建築物の耐震性の状況を把握されてみてはいかがでしょうか。

④申請書受付期間

- ・町税等を完納している者
- ・10月より毎月1日～10日(最終は平成18年2月13日まで。受付期間が閉庁日の場合はその翌日になります。)

⑤予定軒数

- ・12軒(9月1日時点)
- ・応募者多数の場合は、先着順など選考基準により選出します。

◎問い合わせ

まちづくり課 ☎内線242

幼稚園児を募集

来年4月入園の園児を次のとおり募集します。

《町立幼稚園》

▼対象幼児

平成19年4月1日時点で、大磯町に住所を有する(または、予定のある)平成13年4月2日～平成16年4月1日生まれの3歳児・4歳児・5歳児

▼募集要項・願書の配布

10月16日(月)から各幼稚園にて配布

▼願書の受付

11月1日(水)、2日(木)、6日(月)、7日(火)の午前10時～午後3時において、各幼稚園で受付

▼入園料・保育料

入園料5,000円
保育料月額8,000円

▼幼稚園問い合わせ

- ・大磯幼稚園 ☎(61)050505
- ・小磯幼稚園 ☎(61)4095
- ・国府幼稚園 ☎(71)0549
- ・月京幼稚園 ☎(71)3050

《私立幼稚園》

募集要項の配布は10月16日(月)から、願書の受付は11月1日(水)からになっています。

◎問い合わせ

各私立幼稚園または県学事振興課 ☎045(210)3768

保育士登録はお済みですか？

平成15年の児童福祉法の改正により、従来の「保育士(保母)資格証明書」では、保育士として業務を行うことができなくなりました。

今後、保育士として業務を行う方でまだ手続きがお済みでない方は、県知事に登録し、「保育士証」の交付を受けることが必要です。

次に該当する方は、保育士登録の申請手続きを行い、11月28日(火)までに「保育士証」の交付を受けてください。

登録申請用紙は、子育て介護課窓口にあります。

▼登録が必要な方

保育士として、現在働いている方、または、今後働く予定の方

※保育士として働く予定のない場合は、必ずしも登録手続きを行う必要はありません。

▼保育士登録のご案内

音声案内・FAX(終日)
03(5485)3133

◎問い合わせ

子育て介護課 ☎内線306

保育ママを募集します

(家庭保育福祉員)

募集します

保育ママ(家庭保育福祉員)とは、就労や疾病などにより、日中、家庭でお子さん(3か月から2歳児まで)の保育ができない保護者に代わり、自宅(家庭保育福祉員宅)で保育を行う人をいいます。

児童の保育に熱意を持ち、知識、経験のある方を募集します。

▼保育ママの要件

- ① 保育士の資格のある方
 - ② 町内在住で健康な方
 - ③ 児童の保育に専念できる方
- ※その他、家屋の基準や保育時間、休日など詳細はお問い合わせください。

▼登録方法

希望する方は、登録申請書に必要事項を記入し、子育て介護課に提出してください。

◎問い合わせ

子育て介護課 ☎内線306

行政相談週間

行政相談を周知し、その利用を促進するため、「行政相談週間」が実施されます。

今月の行政相談は、13ページの「相談の案内」をご参照ください。

10月16日～22日

▼行政相談委員(順不同敬称略)
・湯口敏昭(国府新宿767)
☎(71)0886

・金子タカ子(大磯2151-3)
☎(61)3320

▼相談事項

国の行政機関の業務のほか、公団、公庫などの特殊法人、国の補助に係る業務、国から県、市町村に法定受託している業務について

◎問い合わせ

・総務省神奈川行政評価事務所
行政相談課
☎045(681)1165
・地域協働課 ☎内線237

知って安心！ 認知症のひみつ

わたしのための
介護講座

長寿社会となった今、認知症には多くの関心が寄せられています。

- ・認知症にならずに年を重ねたい・・・。
- ・認知症予防のためには何をすればよいのでしょうか。
- ・認知症の方にはどのように接すればよいのでしょうか。

認知症をよく理解するための8大原則・1原則をわかりやすく解説していただきます。

- ▶講師 川崎幸クリニック院長、(社)認知症のひとと家族の会理事 杉山 孝博さん
- ▶日時 10月30日(月) 午後2時～午後4時(1時30分開場)
- ▶場所 保健センター 2階研修室
- ▶対象 どなたでも参加できます(参加費無料)
- ▶申込み 10月5日(木)から電話で先着100名
問・申 子育て介護課 ☎内線315

町民対話集会 結果概要

町民対話集会は、6月14日の西小磯東地区に始まり8月23日の東町地区で終了し、556名の方々に参加していただきました。

地域によって課題は異なりますが、いただいた意見は、町政運営の参考にさせていただきます。

※詳細は、10月11日(水)より役場本庁舎1階町民情報コーナー、国府支所、町ホームページでご覧になれます。

◎問い合わせ 地域協働課 ☎内線237



主な意見(質問)

町民対話集会でいただいた、主な意見(質問)と回答を紹介します。

● 大磯駅バリアフリー化

問 大磯駅にエレベーターやエスカレーターを設置してほしい。

答 大磯駅にエレベーター、エスカレーター、多機能トイレを設置するバリアフリー化事業を進めています。完成は平成20年3月の予定です。

● NCR用地ショッピングモール構想

問 町はこの計画が進んでほしいと考えているのか？

答 大型の商業施設ができた場合、交通問題など様々な問題が出てくるものと考えています。皆さんのご意見などを参考にさせていただきます。

● 旧吉田茂邸

問 旧吉田茂邸は今後どうなるのか？

答 保存について、県と調整をしていきます。旧吉田茂邸が公園などの施設になれば、観光の拠点になるものと考えています。

● 合併

問 合併の考えはあるのか？

答 国の方針である税源移譲や地方分権等を考えると、合併についても頭に入れておく必要があると思っています。合併は首長だけの判断で行うものではなく、時間をかけて考えていかなければならない問題です。

● 財政状況

問 財政破綻の恐れはないか？

答 今すぐ破綻するという危険性はありませんが、将来のことを考えると厳しい財政状況が続くと考えています。今年度から財政健全化計画をスタートさせ、自立した行政運営をするために鋭意努力していきます。

● 防災対策

問 防災行政無線の放送が聞こえない。

答 既設設備の調査結果を踏まえ、今年度から3年間で防災行政無線の更新を行います。

● 老人福祉センター

問 老人福祉センターが借りづらくなった。

答 送迎用のバスが借りづらくご不便をお掛けしています。施設の予約方法については、今後、皆さんの意見を伺いながら改善していきます。

● 万台こゆるぎの森

問 利用計画はどうなっているのか？

答 今年度策定する基本計画の中で、具体的な土地利用、施設計画などを町民参加のもとで検討していきます。

● 大磯郵便局

問 郵便集配業務の統廃合は、住民へ影響しないのか？

答 10月から郵便の集配業務が二宮郵便局に移りますが、貯金や保険の窓口業務は従来どおり営業すると伺っております。

● その他の意見

- コミュニティバスを導入してほしい。
- 路線バスの便数を増やしてほしい。
- ごみは午前中に収集してほしい。
- カラス対策を行ってほしい。
- 東の池を観光資源として活用すべきだ。
- 線引きの見直しをしてほしい。
- 道路や歩道の整備を行ってほしい。
- 農道の整備を行ってほしい。
- 野生動物の対策を行ってほしい。 など

図書館三二だより

平成17年度図書館年報速報 ～国府分館利用増～

このたび、平成17年度の「図書館年報」がまとまりました。貸出点数は、本館が微減し、国府分館は約2,300点の増となつています。特に雑誌とCDの増加が目立ちます。

また、予約・リクエストの件数も年々増加し、ここでも国府分館の増加が目立ちます。特に所蔵資料に対する予約が、約1,000件増加し、CDの受付も約倍になっていきます。

平成17年度 図書館利用統計

館別	資料区分	貸出	予約・リクエスト
本館	一般	79,834	8,213
	児童雑誌	34,516	
	雑誌	9,016	
	C D	11,405	316
国府分館	一般	23,284	4,270
	児童雑誌	14,809	
	雑誌	3,445	
	C D	1,337	99
	合計	177,646	12,898

◎問い合わせ
図書館 ☎(61)3002

10月のまちのギャラリー

「小磯ハウスの仲間たち」展

○とき 10月15日(日)～26日(木)、平日は午前9時30分～午後6時50分、土・日曜は午後4時50分まで、初日は午後1時から、最終日は午後3時まで

○ところ 図書館本館2階ロビー

○内容 革と織物を中心としたさまざまな手工芸品



◎問い合わせ
小磯ハウス ☎(61)1376

こんにちは保健師です

138

Bookstart

ブックスタートを
始めました!

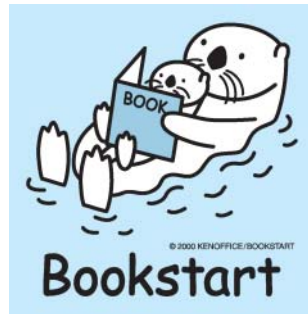

ブックスタートって
どんなことをするの?

ボランティアが、絵本を使った言葉かけの方法などをお話しします。実際に赤ちゃんへの読み聞かせも行いますので、赤ちゃんのかわいい反応を見ながら、絵本を開く時間の楽しさを体験していただけます。

なぜ絵本なの?

絵本を開くとそこには絵があり、リズムのあることばがあふれ、赤ちゃんに語りかける要素がたくさんつまっています。

まだ字を読むことも、ことばの意味を理解することができない赤ちゃんでも、絵をじつと見つめたり、指差したり、読んでくれる人を見つめてその声に耳を澄ませたり…赤ちゃんの絵本の楽しみ方があります。

ブックスタートでは、絵本を「読む」のではなく、大好きな人と一緒に楽しいひとときを「分かちあう」ことを大切にしています。

平成18年4月以降生まれのお子さんを対象に、4か月健診時にボランティアが赤ちゃんへの読み聞かせの方法などをお話ししながら、絵本とブックリスト等の入ったブックスタートパックをプレゼントしています。

なぜ生後3～5か月の
赤ちゃんを対象にしているの?

ちょうど絵本に反応を示し始める時期だからです。また、赤ちゃんがハイハイする前の時期の方が、保護者の方も落ち着いて説明が聞けるためです。

図書館にも赤ちゃん向けの絵本がたくさんあります。お散歩がてら赤ちゃんの好きな絵本を探しに行ってみませんか。

9月号のお詫びと訂正

「年間の出生数は約100万人ずつ減少」は、正しくは「この間の出生数は約100万人減少」でした。訂正し、お詫びいたします。

◎問い合わせ 子育て介護課
守屋 ☎内線308

動物フェスティバル神奈川

2006 ぴらっか

自然環境の保全と共に、動物愛護精神の高揚と、適正な飼養について理解と関心を深め、正しい動物飼育や衛生管理の理解を図るため、「動物フェスティバル」を開催します。皆さんの来場をお待ちしています。



《シンポジウム》

人と生き物たちとの幸せな関係をテーマに、講演を行います。

- 日時 10月29日(日) 午前9時～午後3時
- 場所 平塚市総合公園
- 講師 C.W.ニコルさん
- 定員 500人(当日先着順)
- 会場 平塚市中央公民館(大ホール)

イベント名	開催時間
動物健康相談	9:00～15:00
神奈川県動物愛護協会バザー&里親探し	9:00～15:00
ふれあい動物コーナー	10:00～11:30 13:30～15:00
乳搾り体験と牛乳の無料配布	10:00～11:00 13:00～14:00
ポニーの乗馬体験(未就学児童のみ)	10:00～11:30 13:30～15:00
愛犬のしつけ教室	11:00～12:00 14:00～15:00

第52回

大磯町畜産共進会



乳牛(ホルスタイン種)の審査や子牛の展示を行います。また、会場では牛乳と堆肥の無料配布やとれたて野菜などの販売がありますので、ぜひご来場ください。

- とき 10月6日(金) 午前10時～午後2時
- ところ 馬場公園

●問い合わせ 経済観光課 内線263

『銀河鉄道2006』

スターライナーに乗ろう!

秋の一日、貨物線を利用した旅を楽しみませんか。183系特急車両のスターライナーが今年もやってきます。二宮～藤沢(社堂を除く)各駅から乗車できます。



- とき 11月11日(土)
- 行き先 国営昭和記念公園(現地自由行動)
- 募集人数 370人(抽選) 全席指定
- 参加料 大人2,200円 (小学生・指定席が必要な幼児は1,000円)当日払
- 申込み 往復はがきに「乗車駅」、代表者の郵便番号、住所、氏名、電話番号、参加人数(大人、中学生、小学生、)

指定席が必要な幼児、席不要な幼児)をそれぞれ記入
●申込み期間 10月5日(木)～16日(月)必着
●抽選会 10月19日(木) 午後3時～ 平塚市役所E会議室
●申込み先 湘南新駅(貨物線)推進会議事務局(〒254-8686 平塚市浅間町9-1 平塚市都市整備課内)。詳しくはホームページを確認ください。
<http://www.12-3.net/jr>

事業所・企業統計調査

調査票の提出はお済みですか?

10月1日現在で、平成18年事業所・企業統計調査が行われています。

事業所・企業統計調査は、産業活動の母体となる全国すべての事業所を対象としています。

9月下旬に、事業所へは総務大臣から任命された調査員が調査票への記入を依頼しています。黒のボールペンを使って、所定の事項に正しく記入してください。

10月上旬に、記入を依頼した調査員が事業所へ調査票を受け取りに伺います。

調査員には守秘義務があり、調査内容の秘密は保護されます。調査結果は産業の振興や発展を図るための施策立案等に役立てられる大切なデータになりますので、漏れなく記入し、確実に調査員へお渡しください。

なお、調査票が届いていない場合は、町役場へお問い合わせください。

●問い合わせ 企画室 内線206・207

磯つぎレポート

No.29

5月の海の教室 (8月1日)

いそっこ海の教室のスノーケリング教室に参加しました。

この日の天気は曇りで、夏なのに肌寒く感じましたが、みんな楽しく泳ぎました。

午前は、照ヶ崎プールでスノーケリング用具を装着して泳ぎました。プロの方が一人ひとり丁寧に泳ぎ方を教えてくれました。ウエットスーツを着たので水の中でも寒くはなかつたです。昼には漁港で漁師さんが魚をさばいてくれました。僕たちも教わりながらぶりの子をさばいて刺身で食べました。新鮮ですごくプルプルしておいしかったです。



午後には、照ヶ崎海岸で海中を見ました。海の中は海藻がいっぱい!! 海藻には小さい貝がいっぱい付いていました。またあちこちにクラゲが・・・みんなクラゲを見つけると必死に逃げていました。魚はあまり泳いで

いなかっただけで、大磯の海の実見を見ることができました。

(斎藤啓太)

私は海の教室の「アウトリガーカヌー」に参加しました。カヌーは漁港の船つき場でやりました。子ども3人と大人1人がタイミングをあわせて、こぎます。タイミングをあわせるのが少し大変だけど、なれてくると結構楽しかったです。

カヌーの後は「ハコちゃん船」という木のぼうみないなもので、こぎ船も乗りました。古い船だったので、来年にはもうないかもしれない、一生に一度ぐらいしか乗れない船で、とてもめづらしかったです。



夏にびつたりイベントだと思えました。来年もぜひ参加したいです。

(内海七夕美)

ミステリーナイトハイク

(8月5日)

昨年は高麗山だったけど、今年のはたか取山で、三年間行った中で、一番暗くて、坂が急でした。

頂上は景色があまり良くなかったけど、登っている途中で休けいした神社(?)の所は、家の明かりがともきれいに見え、以前行った東京タワーから見る景色のようでした。来年もまた参加したいです。

(内海七夕美)

子ども茶道体験教室 (8月19日)

城山公園のお茶室で、先生がたててくれたお茶の「飲み方」の作法を習いました。

お茶と一緒に出てくる和菓子は、一か月季節を先取りした物を使うということで、私が行った時には、9月の花の「ききょう」の形をし、ムラサキ色の和菓子が出てきました。

今度は、お茶の「たて方」について教室があるようなので、また参加したいです。

(内海七夕美)

このコーナーを一緒に手伝ってくれることも記者を募集しています。

◎問い合わせ

企画室 ☎内線207

ふるもと再発見

「湘南めぐり」

参加者募集

私たちの住む

「湘南」のすばらしさを再発見してみませんか。



▼とき 10月21日(土)
雨天中止

▼集合 二宮町立二宮小学校東門9時(JR二宮駅北口下車徒歩1分)

▼解散 袖が浦海岸で自由解散
12時頃を予定

▼行程 吾妻山公園→徳富蘇峰記念館→袖が浦海岸(地引網体験)(全行程約4kmを徒歩で移動しますので、歩きやすい服装・靴で参加してください。)

▼特典 二宮町の特産品のお土産付き

▼募集人員 70名(申込者多数の場合は抽選)

▼参加条件 全行程歩ける方

▼参加費 大人500円、子ども(小学生以下)300円

▼昼食 持参(昼食は各自で、その後は自由散策とします。)

▼申込み締切 10月10日(火)消印有効

▼申込み方法 往復はがきに参加希望者全員(4名以内)の氏名、年齢と代表者の方の郵便番号、住所、電話番号を必ず明記のうえ、次のあて先まで。
〒259-0196 二宮町二宮961二宮町役場 経済課内 湘南地区観光振興協議会事務局「湘南めぐり」係宛

◎問い合わせ

・二宮町経済課商工観光係

☎(71)3311

・町経済観光課

☎内線248

情報コーナー

役場 ☎61-4100

問 問い合わせ
申 申込み

メンズ・エクササイズ (男性限定骨太体操講習会)

体を動かして、いい汗かきませんか?(申込み不要・直接会場へ)

▶**とき** 10月26日(木)

10:00~11:30

▶**ところ** 福祉センターさざれ石

▶**持物** 動きやすい服装と靴で参加してください

問 子育て介護課 ☎内線309

おおいそ健康ウォーク ~おだわら・こどもの森公園ウォーキング~

▶**とき** 10月27日(金) 雨天中止

○**集合**…10:00 JR小田原駅改札正面

○**解散**…15:00頃 箱根登山鉄道風祭駅

▶**コース** 小田原駅~辻村植物園~こどもの森公園~水之尾昆沙門天~一里塚~風祭駅

▶**参加費** 100円

▶**持物** 弁当・飲み物・保険証・雨具・ステッキ等

問・申 子育て介護課
☎内線308



人権教育講演会の開催

人権について、みなさんも一緒に考えましょう。

▶**とき** 11月8日(水)

14:00~16:00

▶**ところ** 福祉センターさざれ石

▶**講師** 人権啓発ファシリテーター 吉田拓郎さん

▶**演題** 「日常生活の中の人権」

▶**対象** 町内在住・在勤の方

100名

▶**参加費** 無料

▶**申込み方法** 電話で10月10日(火)から(先着順)

問・申 生涯学習課 ☎内線323

Bウェーブ

「Body(体)」、「Bone(骨)」、「Beauty(きれい)」、体を動かして心とからだのリフレッシュ!(申込み不要・直接会場へ)

▶**とき** 10月23日(月)

10:00~11:30

▶**ところ** 保健センター

▶**内容** 体操(骨太体操・リズム体操・ストレッチング)

▶**対象** 20~50歳代の方(お子さんも一緒に参加できます)

問 子育て介護課 ☎内線308

食事からの健康相談 (基本健康診査後の健康相談)

現在の食事の量、栄養の摂り方について確認してみませんか。メタボリックシンドロームの予防も含め一緒に考えてみませんか。管理栄養士が相談をお受けします。(予約制)

▶**とき** 10月5日(木)午前、26日(木)午後

▶**ところ** 町保健センター

問・申 子育て介護課
☎内線308

10円玉の大作進 (子ども10円バザー)

本・まんが・おもちゃなど、子どもが喜びそうな物をご寄付ください。また、気に入った物を10円で買ってください。収益は町の福祉に役立てていただきます。

▶**とき** 10月15日(日)

10:00~13:00 雨天決行

▶**ところ** 東町福祉館

▶**参加方法** 寄付する品物を1つ以上と袋をお持ちください。

問 ガールスカウト神奈川県第95団

平宅 ☎(61)2028

小野宅 ☎(71)3654



子育てひろば「子育てぱんだ」

未就園児と保護者を対象に保健センターの和室を開放し、希望者には計測や育児相談を行います。

▶**とき** 10月4日、18日、11月1日、22日 いずれも水曜日

9:30~12:00

▶**ところ** 保健センター

問 子育て介護課 ☎内線308

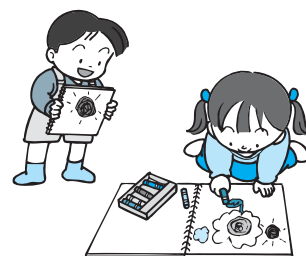

教育懇談会の開催

「個人情報の流出を防ぐ手立て」をテーマに、教育懇談会を開催します。是非、ご参加ください。

▶**とき** 10月28日(土) 10:00~

▶**ところ** 生涯学習館

▶**講師** 斉藤健さん(くらし安全指導員)

▶**主催** 中地区教育文化研究所

▶**共催** 町立小中学校PTA

問 大磯中学校 担当・須田
☎(61)0073

出張年金相談

国民年金について納付等の相談を社会保険事務所の職員がお受けします。

▶**とき** 10月24日(火)

10:00~16:00

▶**ところ** 保健センター2階会議室

▶**対象** 20歳以上60歳未満の方

▶**持物** 年金手帳もしくは基礎年金番号通知書など年金番号のわかるもの

問 町民課 ☎内線275

調理ボランティア募集

調理ボランティアグループ「コスモス」では、高齢者向けのお弁当作りのお手伝いをしてくれるメンバーを募集しています。

▶活動日 金曜日、9:00～11:30

▶ところ 国府支所

▶内容 高齢者を対象に30食程度のお弁当作り

問・申 町社会福祉協議会

☎(61)9390

遺言書作成講座

財産を自分の思いとともに、親族に相続させるには遺言書の作成が不可欠です。この機会に、適切な作成方法を学んでみませんか。

▶とき 11月18日(土)

14:00～16:00(受付13:30)

▶ところ 平塚MNビル11階

▶定員 先着50名

▶講師 NPO法人シニアのための財産と生活を守る会 大沢健さん(ファイナンシャルプランナー)

▶費用 1,600円(テキスト代等)当日払い

▶申込み方法 住所・氏名・電話・FAX番号、遺言書講座と明記し、はがき、FAXで。

受付期間:10月2日(月)～31日(火)

問・申 〒221-0844 横浜市神奈川区沢渡4-2 神奈川県社会福祉士会 湘南西支部担当

☎045(317)2045

☎045(317)2046

楽しい♪ 料理講習会

食生活を見直して元気な日々を送りませんか。

	と き	申込み締切り	申込・問合せ
講習会①	10月31日(火) 10:00～13:00	10月20日(金)	細谷宅 (61)9853 加藤宅 (61)3111
講習会②	11月15日(水) 10:00～13:00	10月31日(火)	飯島宅 (61)0996 加藤宅 (61)3111

▶ところ 保健センター

▶対象 成人男女30名

▶費用 500円

▶持ち物 エプロン・三角巾等

▶主催 大磯町食生活改善推進団体(ママの会)



骨太体操講習会



骨太体操ボランティアと一緒に体が喜ぶお話と音楽に乗せた楽しい体操で、昨日より元気なあなたになりませんか。

(参加費無料・申込不要。直接会場へ)

	日(曜日)	時 間	場 所
10月	2日(月)	13:30～15:00	国府新宿福祉館
	3日(火)	14:00～15:30	ふれあい会館
	12日(木)	13:30～15:00	国府支所
	16日(月)	13:30～15:00	国府新宿福祉館
	24日(火)	14:00～15:30	ふれあい会館
	31日(火)	14:00～15:30	ふれあい会館
11月	6日(月)	13:30～15:00	国府新宿福祉館
	7日(火)	14:00～15:30	ふれあい会館
	10日(金)	13:30～15:00	国府支所
	14日(火)	14:00～15:30	ふれあい会館
	20日(月)	13:30～15:00	国府新宿福祉館
	28日(火)	14:00～15:30	ふれあい会館

◎問い合わせ 子育て介護課 ☎内線309

休日急患診療 在宅当番医

10月の日程表

日 曜	当 番 医	専 門 科 目	所 在 地	電 話
1 日	森田内科医院	内・呼・消・循・小	大磯町東小磯10-1	61-8887
8 日	さだもとクリニック	内・消・リウ・アレルギー・小	二宮町二宮821-10	72-5737
9 月	尾上クリニック	内・循	二宮町二宮795	71-1612
15 日	浅野クリニック	小	二宮町百合が丘3-5-2	72-0720
22 日	こうの内科・循環器科クリニック	内・呼・消・循・心	二宮町二宮884-1	72-6701
29 日	箕島医院	外・内・消・整	大磯町国府新宿402	71-0184

まず、あなたの主治医の都合を聞いた上でご利用ください。

診療時間厳守 ・午前9時～12時
・午後2時～5時

休日当番医は、都合により変更となる場合がありますので、事前に消防署へご確認ください。

◎問い合わせ

大磯町消防署 ☎(61)0911

二宮町消防署 ☎(72)0015

第57回 神奈川県総合体育大会 夏季大会結果

7月30日(日)～8月13日(日)に市町村対抗で各競技が行われました。参加種目、結果は次のとおりです。

【ソフトボール競技】

1回戦 対鎌倉市 (5-1) **勝利**
2回戦 対伊勢原市 (2-0) **勝利**
準々決勝 対南足柄市 (2-3) **敗退**
(出場33市町村中ベスト8)

【ソフトテニス競技】

1回戦 対城山町 (3-2) **勝利**
2回戦 対寒川町 (2-3) **敗退**

【ボウリング競技】

いずれも出場16市町村中
・総合男子の部 **12位**
・総合女子の部 **10位**
・男子年代別(50歳代)個人戦
第3位 石井 晴夫
※結果は町ホームページでも確認
できます。

第43回 大磯町少年野球大会結果

8月6日(日)、運動公園野球場において熱戦が繰り広げられました。結果は次のとおりです。

優勝 大磯山手スパークス
準優勝 大磯ドルフィンズ
第3位 西小磯東子供会野球部
町体育協会野球部
鈴木宅 ☎(61)6080

※結果は町ホームページでも確認
できます。

国府中学校PTAふれあいバザー

地域の方々とのふれあいを求めてバザーを開催します。模擬店も出店します。

▶**とき** 10月21日(土)
12:00～15:00

▶**ところ** 国府中学校
問 国府中学校 ☎(71)0410

町民太極拳フェスティバル

日頃の練習成果を楽しく発表いたします。皆さんも一緒に太極拳をやってみませんか？

▶**とき** 10月22日(日)
10:00～12:00

▶**ところ** 大磯小学校体育館
問・申 町体育協会太極拳部
曾根田宅 ☎(61)0399



城山公園イベント情報

城山公園内にある「北蔵」にて2つの展覧会を開催します。(入場無料)

【絵画展覧会】

▶**とき** 10月7日(土)～15日(日)
10:00～16:00

▶**内容** 城山公園に咲く草花や風景を城山三期会が水彩画に描いたものを展示。

【スケッチ展覧会】

▶**とき** 10月28日(土)～11月5日(日)
9:00～16:00

▶**内容** 城山公園内や湘南地域での風景を小田原スケッチの会「SUMIクラブ」がスケッチしたものを展示。

問 県立城山公園管理事務所
☎(61)0355

こころの健康相談

心の悩みや病気でお困りの方・ご家族を対象に、精神科医による相談をお受けします。(引きこもりやアルコール等の相談も含む・予約制)

▶**とき** 10月5日(木)、17日(火)、
23日(月) 13:30～15:45

▶**ところ** 平塚保健福祉事務所
問・申 平塚保健福祉事務所
☎(32)0130

パソコン入門講座④

パソコンの初心者を対象に、文字の入力方法など基礎的な操作方法やインターネットの閲覧方法を4回に分けて学習します。

▶**とき** ①11月10日(金)、②17日(金)、③24日(金)、④12月1日(金)
の計4回で1講座。

各回とも10:00～12:00

▶**ところ** 生涯学習館 講習室

▶**対象** 町内在住の成人20名(平17年度中に開催した同講座を受講した方を除く)

▶**参加費** 無料

▶**持物** 筆記用具

▶**その他** パソコンは生涯学習館の物を使用します。

▶**申込み方法** 電話で10月16日(月)から(先着順)。

問・申 生涯学習課 ☎内線323



粕屋街道(王福寺国宝薬師如来) を訪ねる

粕屋街道の古道を歩き王福寺や相模国新西国33観音札所のある寺を次々に訪れる、のどかな楽しいハイキングコースです。

▶**とき** 10月14日(土)
9:30～12:30(3時間)

▶**集合** 9:30 六所神社(国府本郷935番地)

▶**コース** 六所神社～国府支所～西の池～東昌寺～御嶽神社～東の池～観音寺～普門寺跡～王福寺～国府支所(7km、所要3時間)

▶**参加費** 500円

▶**その他** 降水確率40%以上は中止(問い合わせください)。

※大磯の史跡と一緒に案内してくれる大磯町在住の方を募集しています。

問・申 大磯ガイドボランティア協会
荒金宅 ☎(61)3057

火事と救急 8月の出動状況

消防車… 16件(火災出動2、救助出動2、警戒出動0、その他出動12)
救急車… 87件(急病46、交通事故15、一般負傷16、その他10)

ゆずります!ゆずってください!

不用品登録情報

○ ゆずります

チャイルドシート、子供服、ジュニアシート、木製食事イス(幼児用)、折りたたみ式ベッド、キャットハウス

○ ゆずってください

ベビーカー、ベビーカーのステップ、かんざし(子供用)

▶ 不用品の登録や斡旋の受付

8:30~17:15 (土・日・祭日)

○不用品登録状況はホームページでもご覧いただけます。

○交渉は当事者同士でお願いします。

○連絡をいただいてもすでに取引が成立している場合もありますのでご了承ください。

問 地域協働課 ☎内線237

会議開催のお知らせ

教育委員会定例会

10月25日(水) 9時30分~

本庁舎4階 第1会議室

問 学校教育課 ☎内線322

農業委員会総会

10月20日(金) 13時30分~

国府支所2階 会議室

問 農業委員会 ☎内線358

木造地藏菩薩坐像(県重文)

特・別・公・開

郷土資料館では、『旧高麗寺の神と仏~神仏混淆(しんぶつこんこう)を体感する~』と題して、文化財特別公開を開催します。

慶覚院・木造地藏菩薩坐像(県重文・鎌倉時代)や高来神社・木造神像(町指定・鎌倉時代)など、旧高麗寺や隣接する地藏堂の遺物を展示し、神と仏が一体だった近世以前の空間を再現します。



▶ 会期 10月15日(日)~平成19年3月31日(土)

▶ 場所 郷土資料館企画展示室

▶ ギャラリートーク(展示解説) 毎月第2日曜日(1月を除く) 13:00~15:00(随時)

問 郷土資料館 ☎(61)4700

消防情報ダイヤル ☎(61)5151

・消防車の出動情報、休日当番医情報は、こちらで確認をしてください。通常は、防災情報(内容は毎月変わります。)が聞けます。

問 消防署 ☎(61)0911



相談の案内 [10月]

相談名	相談内容等	とき	ところ	相談窓口・主管課
人権相談	家庭内(夫婦・親子・扶養等)、隣近所とのもめごと、いじめ、体罰等	18日(水) 13時~16時	福祉センター 「さざれ石」	地域協働課 ☎内線237
行政相談	年金・医療保険・登記・道路・行政機関の窓口対応など国の行政に対する苦情・意見・要望等	12日(木) 19日(木) 13時~16時	※法律相談の予約は毎月1日からです。(1日が土・日・祝日の場合は、翌日または翌々日)	
法律相談(予約制)	相続・離婚・金銭貸借・暴力傷害・債権・債務等、日常生活の中の法的な問題	月 9時30分~正午 13時~16時 (ただし、祝日は除きます。)	平塚市消費生活センター 平塚市八重咲町3番3号 JAビルかながわ2階 ☎(21)7530 ※無料の駐車場はありません。	
消費生活相談	物品、サービス等の契約に関するトラブル、解約手続き、商品や訪問販売に関する苦情等	土 10時~16時 (ただし、年末年始及び施設管理上実施できない日を除きます。)	かながわウィークエンド消費生活相談 ☎045(314)5586 ※電話相談のみとなります。	
心配ごと相談	人間関係などの日常生活上のさまざまな悩み、相談	17日(火) 13時~15時30分	福祉センター 「さざれ石」	社会福祉協議会 ☎(61)9390
電話教育相談	不登校・いじめ等 電話・来所相談対象…園児・児童・生徒と保護者	毎週月曜日~金曜日 9時~正午/13時~16時30分 (ただし、祝日は除きます。)	大磯町教育研究所 (町立小磯幼稚園内)	適応指導教室 ☎(61)8795
児童虐待相談	児童虐待に関する相談	毎週月曜日~金曜日 8時30分~17時15分 (ただし、祝日は除きます。)	大磯町児童虐待相談 ホットライン	子育て介護課内 ☎(61)6210

気象情報
8月

最高気温 31.8度 最低気温 20.9度 平均気温 26.0度
総雨量 144.0mm

第4回 横溝記念まつり



町内の障害福祉関係者が集まり、地域との交流と障害に対する理解を深めるため、開催します。

障害者の作品発表や障害者福祉活動の展示のほか、バザーや高齢者や子どもたちも楽しみながら体験できるコーナーもありますので、ぜひご来場ください。

▶とき 10月15日(日)

11:00~15:00

▶ところ 横溝千鶴子記念
障害福祉センター『すばる』

▶主なイベント内容

- 作品発表・活動展示
- バザー・パンの販売
- 国府小学校 吹奏楽等
- 体験コーナー

▶交通 JR大磯駅から神奈中バス(系統磯01・磯14の馬場・大磯住宅経由二宮駅北口行き「城の下バス停」下車)6分

※駐車場が少ないためバスをご利用ください。

◎問い合わせ 横溝記念まつり実行委員会
(かたつむりの家内) ☎(70)1771

今月の短歌

113

五十年まあよく我慢したもの

夫婦茶碗に夫と茶を飲む

西行祭歌詠短歌入選作品

一般の部
平塚市 神戸 秀子

(評)ご主人と差し向かいの風景が目に浮かびます。金婚式も終えられた円満なご夫婦の姿です。が、五十年の間にはいろいろなことがあったんです。ご主人は呑気なお茶を召しあがっておられますが、その顔を見ながら作者は「まあよく我慢したもの」と思っていたのでした。年輪を感じさせるユーモアのある一首。

◎問い合わせ

西行祭選者 柳 宣宏
経済観光課 ☎内線264

わが家のアイドル



みやき はるひろ
宮木 陽大くん

平成16年5月11日生

健治さん、育恵さんの長男

初めての川遊び！少し緊張気味です。でもすぐに慣れてきて石投げなど楽しんでました。「水遊び大好き！」

※このコーナーに登場してくれるお子さんを募集しています。

◎問い合わせ
企画室 ☎内線207

敬老会 (9月8日)

◀骨太体操でいつまでも健康に！

保育園の園児から元気をもらいました ▶



📷 広報カメラマン 千葉さん撮影

防災訓練 (8月27日)

◀AED操作の実演、講習会は消防署へ申込みを!!

ロープワークを覚えるといざという時に役立ちます ▶



広報カメラマンを募集しています 企画室 ☎内線206



📷 広報カメラマン 近藤さん撮影

カメラスケッチ



町の人口と世帯 9月1日現在
人口 32,717 (+12) 男 15,916 (+9) 女 16,801 (+3)
世帯 11,992 (+12) () は前月比

※平成17年 国勢調査結果に基づき公表しています。