

平成 29 年版

大磯の統計

大 磯 町

は し が き

ここに平成 29 年版「大磯の統計」を刊行しました。

本書は、人口・経済・社会および文化などの各分野にわたる基本的な統計資料を集録し、町勢の現状、ならびに最近の推移を明らかにしたものです。

刊行にあたっては、集録した資料をもとに十分に配慮し、編集を行いました。各方面に参考資料としてご利用いただければ幸いです。

おわりに、本書を作成するにあたり、貴重な資料の提供をいただきました関係各位に対し、心から感謝しますとともに、なお一層のご指導、ご協力をお願いいたします。

平成 30 年 3 月

大磯町長 中 崎 久 雄

凡 例

1. 本書は、大磯町の各分野、各般にわたる統計資料を集録したものです。
2. 資料の編集にあたっては、最近から年度をさかのぼって掲載しました。
3. 資料の出所は、各表の下部に明記しました。(URLについては本書発行時現在のものです。)
4. 各表の年次については「何年」とあるのは1月から12月の歴年、「何年度」とあるのは4月から翌年3月までの年度区分です。
5. 数字の単位未満は四捨五入を原則としました。したがって総数と内訳が一致しない場合があります。
6. 統計表中の符号の用法は次のとおりです。

「0」 …… 単位未満

「-」 …… 皆無または該当数字なし

「…」 …… 不 詳

「△」 …… 負 数

「X」 …… 該当数字はあるが発表を差し控えたもの
7. 項番に「-G」とあるのは、同じ項番の統計表のグラフであることを示しています。

大磯町町民憲章

わたくしたちは、高麗、鷹取の山なみや、こゆるぎの浜に象徴される美しい自然と、由緒ある歴史、文化に恵まれた大磯の地を愛し、誇りとし、更に住みよいまちづくりを目指して、ここに町民憲章を定めます。

1. 恵まれた自然と伝統を守り、文化の向上に努め、豊かなまちにしましょう。
1. 公德心と心のふれあいをたかめ、世界に誇れる美しいまちにしましょう。
1. 心とからだをきたえ、健康で働くことを喜びあえる明るいまちにしましょう。

(昭和 56 年 1 月 1 日制定)



●町の木

豊かな自然に恵まれた大磯にもっともふさわしい町の木が、昭和 50 年 4 月に、町民の公募で決定されたもので、高い木ではまつ科の「くろまつ」、低い木では、つばき科の「さざんか」が選ばれました。



▲くろまつ

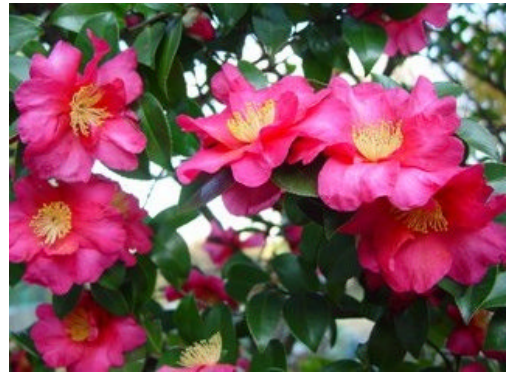

▲さざんか

●町の鳥

かもめは、昭和 59 年 12 月、町のイメージにふさわしい鳥として制定されました。冬鳥として日本各地に渡来し、海岸地帯でよくみかける全長約 45 cm の鳥です。

アオバトは、平成 22 年 11 月、2羽目の鳥として制定されました。全長約 33 cm の中型のハトで、緑色の美しい羽色をしており、頭から胸にかけては黄味が強く、腹部は白っぽい色です。



▲かもめ



▲アオバト

●町の花

はまひるがおは、平成 10 年 2 月、大磯町のなぎさのイメージにふさわしい花として制定されました。径 4～5 cm の薄紅色の花は、漏斗状で筒は太い、海岸の砂浜に生えるつる性の多年草です。



▲はまひるがお

目 次

1 土地気象	
1. 地目別面積	1
1-G. 地目別面積の割合	1
2. 位置	1
3. 気象状況	2
2 人口	
4. 人口と世帯数の推移	3
4-G. 人口と世帯数の推移	4
5. 人口の自然動態	5
6. 人口の社会動態	6
5-G. 婚姻・離婚件数の推移	7
5・6-G1. 人口動態（増）	7
5・6-G2. 人口動態（減）	7
7. 年齢（各歳・5歳階級）別、人口異動	8
8. 年齢（各歳・5歳階級）別、男女別人口	9
8-G. 人口ピラミッド	10
9. 地区別人口の推移	11
3 国勢調査	
10. 年齢別（5歳階級）男女別人口の推移	12
11. 人口集中地区（DIDs）の人口、人口増減、面積及び人口密度	13
12. 男女別人口及び世帯の種類（2区分）別世帯数	13
13. 配偶関係（4区分）、年齢（5歳階級）、男女別15歳以上人口	14
14. 世帯人員（10区分）別一般世帯数、一般世帯人員及び1世帯当たり人員	14
15. 施設等の世帯の種類（6区分）、世帯人員（4区分）別施設等の世帯数及び施設等の 世帯人員	15
16. 昼夜間人口	15
17. 住居の種類・住宅の所有の関係（6区分）別一般世帯数、一般世帯人員及び1世帯当たり 人員	16
18. 住宅の建て方（7区分）別住宅に住む主世帯数、主世帯人員及び1世帯当たりの人員	16

19. 世帯の家族類型（22区分）別一般世帯数、一般世帯人員 （6歳未満、18歳未満の親族のいる一般世帯）	17
20. 住居の種類、住宅の所有の関係（6区分）別一般世帯数、一般世帯人員、65歳以上世帯人員 及び1世帯当たり人員	18
21. 住宅の建て方（6区分）別住宅に住む65歳以上親族のいる主世帯数及び主世帯人員	18
22. 年齢（5歳階級）、男女別高齢単身者数	19
23. 夫の年齢（5歳階級）、妻の年齢（5歳階級）別高齢夫婦世帯数	19
24. 常住地又は従業地・通学地による利用交通手段（9区分）	20
25. 流入・流出人口、昼間人口及び昼夜間人口比	21
26. 産業（大分類）、年齢（5歳階級）、15歳以上就業者数	22
4 事業所	
27. 事業所の推移	23
27-G1. 事業所数の推移	24
27-G2. 事業所従業者数の推移	24
28. 経営組織別事業所及び従業者数	25
29. 商業の推移	25
29-G1. 商業事業所数の推移	26
29-G2. 商業事業所就業者数の推移	26
29-G3. 年間商品販売額の推移	26
30. 卸売業・小売業増減率（事業所数、就業者数、売り場面積及び年間商品販売額）	27
5 製造業	
31. 産業（中分類）別事業所数、従業者数、現金給与額及び原材料使用額等	28
31-G1. 製造業事業所数の推移	29
31-G2. 製造業従業者数の推移	29
31-G3. 製造業現金給与額の推移	29
31-G4. 製造業原材料使用額等の推移	29
32. 産業（中分類）別在庫額、製造品出荷額等、生産額、付加価値額、粗付加価値額及び 減価償却額	30
33. 従業者規模別統計表	31
34. 工業用地（従業者30人以上の事業所）	31

6	農林業	
35.	農家数・農家世帯数	32
36.	年齢別農業就業人口（販売農家）	32
37.	年齢別基幹的農業従事者数（販売農家）	33
38.	耕地種類別経営耕地面積	33
39.	経営耕地面積規模別農家数	33
40.	作物別収穫農家数・収穫面積	34
41.	果樹栽培農家数・収穫面積	35
42.	家畜飼養農家数・飼養頭羽数	35
7	漁業	
43.	経営体階層別経営体数	36
44.	経営組織別経営体数	36
45.	漁獲量	37
45-G.	漁獲量の推移	37
46.	漁獲物・収穫物の販売金額別経営体数	38
8	社会福祉	
47.	高齢者・年少人口	39
47-G.	高齢者・年少人口の占める割合の推移	39
48.	国民年金の加入状況	40
49.	拠出年金の受給状況	40
50.	生活保護状況	41
51.	障害者手帳交付状況	41
52.	福祉施設利用状況	42
53.	介護保険要介護（要支援）認定状況	42
54.	介護保険サービスの利用状況	43
55.	国民健康保険の状況	44
56.	国民健康保険加入状況	45
57.	後期高齢者医療の給付状況	45
58.	民生委員児童委員数	46
59.	保育園入所状況	46

9	教育・文化・観光	
60.	町立学校等施設状況	47
61.	認定こども園の概況	47
62.	幼稚園の概況（公立＋私立）	48
63.	小学校の概況（公立＋私立）	48
64.	中学校の概況（公立＋私立）	49
65.	高等学校の概況	49
66.	図書の分類別受入冊数・蔵書冊数	50
67.	図書の館別貸出状況	51
68.	図書の業務別受付件数	51
69.	図書館の地区別登録者数	52
70.	指定等文化財一覧表	53
71.	生涯学習施設利用状況	54
72.	宗教法人数	54
73.	観光客と消費額	55
	73-G1. 観光客数の推移	56
	73-G2. 観光消費額の推移	56
74.	観光施設利用状況	57
10	水道	
75.	水道普及率及び給水状況	58
11	運輸	
76.	大磯駅乗車人員	59
	76-G. 大磯駅乗車人員の推移	59
77.	駅前自転車駐車場利用状況	60
78.	軽自動車保有状況	60
79.	自動車登録状況	61
	79-G. 自動車登録の推移	61

12	交通・災害	
80.	交通事故発生件数	62
80-G.	交通事故発生件数の推移	62
81.	時間帯別交通事故発生件数	63
82.	二輪車事故・歩行者事故等特異事故状況	63
83.	原因別人身交通事故状況	63
84.	犯罪発生件数	64
84-G.	犯罪発生件数の推移	64
85.	消防機械保有状況	65
86.	火災発生状況	65
87.	時間別救急出場件数	66
88.	曜日別救急出動件数	66
13	衛生・清掃・環境	
89.	献血供給状況	67
90.	医療施設及び医療従事者数	67
91.	予防接種状況	68
92.	主要死因別死亡者数	69
92-G.	主要死因割合	69
93.	ごみの収集量	70
94.	し尿・浄化槽汚泥の搬入量	70
95.	ごみ処理量	71
95-G.	ごみ処理量の推移	71
96.	ごみ焼却施設ダイオキシン類測定状況	72
97.	ごみ焼却施設周辺土壌中ダイオキシン類測定状況	72
98.	ごみ焼却施設周辺大気中ダイオキシン類測定状況	73
99.	二酸化窒素濃度の推移	73
100.	河川水質調査状況	74
101.	海域水質調査状況	75
14	財政	
102.	一般会計歳入決算の推移	76
103.	一般会計歳出決算の推移	77
102-G.	一般会計歳入決算の推移	78
103-G.	一般会計歳出決算の推移	78
104.	国民健康保険事業特別会計決算の推移	79

105. 後期高齢者医療特別会計決算の推移	80
106. 介護保険事業特別会計決算の推移	81
107. 下水道事業特別会計決算の推移	82
104～107-G1. 特別会計歳入決算の推移	83
104～107-G2. 特別会計歳出決算の推移	83
15 都市計画・道路・公園	
108. 市街化区域及び市街化調整区域	84
109. 都市計画道路	84
110. 用途地域別面積	85
110-G. 用途地域別面積割合	85
111. 公園緑地	86
112. 大磯運動公園利用状況	87
113. 橋りょう	87
114. 道路現況	87
115. 町道幅員別・橋りょうの延長及び面積	88
116. 公共下水道の普及率	88
16 行政・選挙	
117. 職員数の推移	89
118. 職員の配置	90
119. 戸籍・住民票等発行件数	91
120. 外国籍住民の国籍別数	91
121. 情報公開運用状況	92
122. 選挙人名簿登録者数	92
122-G. 選挙人名簿登録者数の推移	93
123. 投票区別選挙人名簿登録者数	93
124. 各種選挙執行状況	94
<付録>	
年表	95

1 土地気象

1. 地目別面積

単位:ha

(各年1月1日現在)

年次別	総面積	田	畑	宅地	池沼	山林	原野	雑種地	その他
平成 18年	1,723.0	60.5	316.1	361.1	-	493.5	64.7	206.0	221.1
19年	1,723.0	59.9	313.8	363.2	-	493.5	64.7	206.5	221.4
20年	1,723.0	59.9	311.6	363.9	-	492.5	64.7	206.4	224.0
21年	1,723.0	58.4	306.9	362.5	-	485.5	56.8	202.9	250.0
22年	1,723.0	58.0	306.0	363.4	-	485.1	56.8	203.1	250.6
23年	1,723.0	57.6	305.0	364.9	-	484.6	56.8	202.9	251.2
24年	1,723.0	57.6	305.0	364.9	-	484.5	56.8	203.0	251.2
25年	1,723.0	57.6	303.2	365.0	-	484.8	56.8	203.4	252.2
26年	1,723.0	57.4	302.3	366.1	-	484.3	56.8	203.6	252.5
27年	1,723.0	57.3	301.6	366.6	-	484.2	56.8	204.0	252.5
28年	1,723.0	57.3	301.0	367.2	-	484.1	56.8	203.8	252.8
29年	1,723.0	57.0	300.1	368.7	-	483.6	56.8	203.9	252.9

《資料: 税務課概要調書》

1-G. 地目別面積の割合

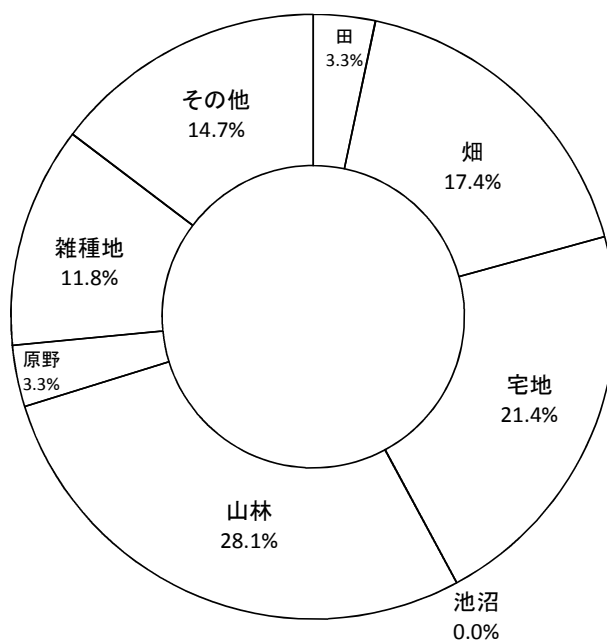

2. 位置

	経度	緯度	東西距離	南北距離
位置	東経139° 18'	北緯35° 18'	約7.6km	約4.1km

《資料: 都市計画課》 ※経度・緯度は大磯町役場の位置

3. 気象状況

(各年月中)

年 月	平均 温度	平均 湿度	最低 湿度	平均 風速	最大 風速	平均 雨量	最多 風向	天 候			
								晴	雨	曇	雪
	℃	%	%	m/s	m/s	mm/日		日	日	日	日
平成 18年	15.9	70.1	17.7	3.7	31.9	3.8	北北東	171	31	162	1
19年	16.2	68.4	16.6	3.7	32.9	3.6	北北東	205	31	129	0
20年	16.0	68.7	15.5	3.8	33.5	4.7	北北東	214	40	111	1
21年	16.1	69.4	21.3	3.8	32.0	4.0	北北東	176	46	143	0
22年	16.3	72.7	15.8	3.8	30.6	4.9	北北東	216	39	110	0
23年	15.9	70.3	11.6	3.8	40.0	3.5	北北東	232	32	100	1
24年	15.6	68.5	8.6	3.8	35.3	4.2	北北東	224	29	111	2
25年	16.3	66.0	15.0	3.9	33.6	3.7	北北東	239	27	99	0
26年	15.8	64.8	8.3	3.7	35.3	1.5	北北東	227	36	100	2
27年	16.3	66.0	10.0	3.7	29.5	3.9	北北東	222	40	103	0
28年	16.5	66.8	6.9	3.8	35.6	3.7	北北東	194	39	132	1
29年	16.1	72.0	12.7	3.7	29.8	4.3	北北東	230	33	102	0
平成29年1月	6.8	49.3	12.7	3.8	27.2	0.6	西南西	30	0	1	0
2月	7.4	52.6	15.5	4.1	29.8	0.3	南東	25	1	2	0
3月	10.2	59.8	16.6	3.5	22.8	2.7	北北東	17	4	10	0
4月	14.3	71.9	15.0	4.2	20.5	3.9	北北東	15	2	13	0
5月	19.2	80.2	33.8	3.1	16.7	14.3	北北東	22	5	4	0
6月	21.2	80.2	31.9	3.2	25.8	3.8	北北東	16	4	10	0
7月	26.0	89.1	54.7	3.2	18.9	1.7	南南西	20	0	11	0
8月	26.2	88.4	50.5	3.2	23.3	5.2	北北東	13	4	14	0
9月	22.9	85.3	33.8	3.9	28.9	6.6	北北東	15	2	13	0
10月	17.6	80.2	23.8	5.0	29.4	10.7	北北東	10	9	12	0
11月	13.3	66.6	23.3	4.0	25.5	1.3	北北東	23	2	5	0
12月	7.6	59.9	18.6	3.5	24.3	0.6	北北東	24	0	7	0

《資料：消防本部》

(注) 天候は各年月中とも午前9時現在

2 人口

4. 人口と世帯数の推移

(各年10月1日現在)

年次	世帯数	人 口			1世帯 あたり人員	男女比 (女100に対し男)
		総 数	男	女		
	世帯	人	人	人	人	人
昭和 15年	3,008	15,506	7,742	7,764	5.15	99.7
25年	4,277	21,595	10,528	11,067	5.05	95.1
30年	4,439	22,231	10,900	11,331	5.01	96.2
35年	4,686	22,278	10,932	11,346	4.75	96.4
40年	5,734	25,024	12,312	12,712	4.36	96.9
45年	6,543	26,154	12,870	13,284	4.00	96.9
50年	7,405	27,866	13,789	14,077	3.76	98.0
55年	8,386	29,931	14,771	15,160	3.57	97.4
60年	9,086	31,211	15,427	15,784	3.44	97.7
平成 2年	9,627	31,599	15,543	16,056	3.28	96.8
7年	10,403	32,285	15,845	16,440	3.10	96.4
12年	11,066	32,259	15,807	16,452	2.92	96.1
17年	11,768	32,590	15,878	16,712	2.77	95.0
18年	11,996	32,722	15,938	16,784	2.73	95.0
19年	12,123	32,776	15,993	16,783	2.70	95.3
20年	12,314	32,837	16,012	16,825	2.67	95.2
21年	12,459	32,859	16,002	16,857	2.64	94.9
22年	12,416	33,032	16,110	16,922	2.66	95.2
23年	12,541	32,986	16,122	16,864	2.63	95.6
24年	12,617	32,748	15,954	16,794	2.60	95.0
25年	12,652	32,496	15,842	16,654	2.57	95.1
26年	12,820	32,439	15,821	16,618	2.53	95.2
27年	12,279	31,550	15,397	16,153	2.57	95.3
28年	12,375	31,467	15,347	16,120	2.54	95.2
29年	12,491	31,449	15,347	16,102	2.52	95.3

《資料：政策課》

(注)昭和25年までは、現在(合併後)の行政区域で修正

(注)平成13年からは神奈川県人口統計調査の数値

(ただし平成17年、平成22年、平成27年は国勢調査の数値)

4-G. 人口と世帯数の推移

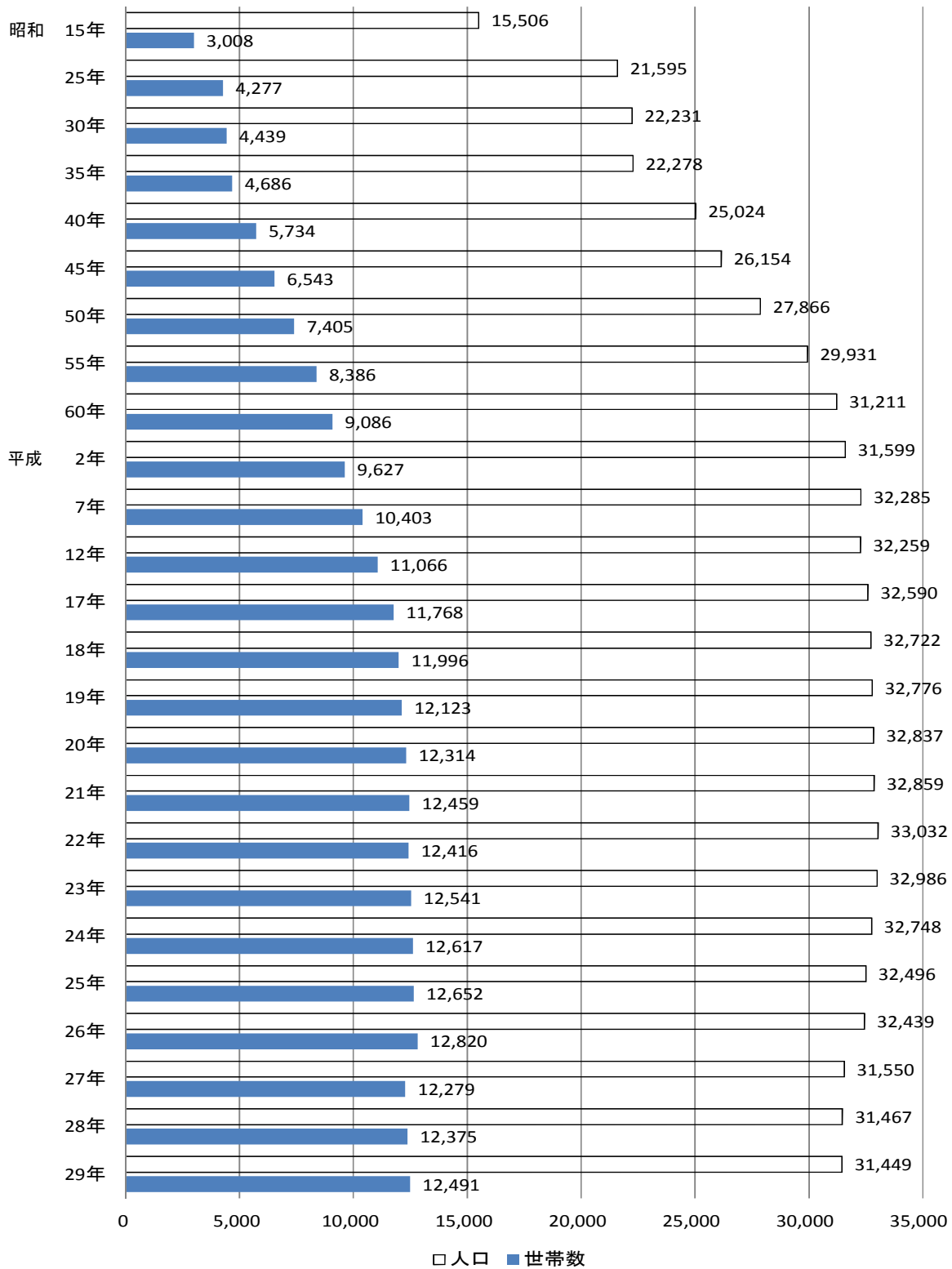

5. 人口の自然動態

(平成29年中)

年 月	婚 姻	離 婚	出 生			死 亡			差 引
			計	男	女	計	男	女	増 減
	件	件	人	人	人	人	人	人	人
平成 19年	397	93	224	129	95	315	148	167	△ 91
20年	374	75	236	120	116	335	164	171	△ 99
21年	381	91	187	87	100	312	172	140	△ 125
22年	350	93	216	102	114	340	171	169	△ 124
23年	334	106	212	117	95	353	177	176	△ 141
24年	336	100	184	79	105	340	181	159	△ 156
25年	382	78	201	96	105	359	176	183	△ 158
26年	373	75	169	94	75	343	174	169	△ 174
27年	326	81	173	92	81	328	177	151	△ 155
28年	276	81	186	99	87	352	181	171	△ 166
29年	295	75	201	117	84	381	203	178	△ 180
平成29年1月	25	5	16	12	4	42	18	24	△ 26
2月	20	5	12	10	2	27	10	17	△ 15
3月	30	15	14	10	4	37	16	21	△ 23
4月	16	8	14	6	8	37	26	11	△ 23
5月	34	5	16	9	7	28	10	18	△ 12
6月	23	4	15	7	8	35	23	12	△ 20
7月	26	6	20	12	8	23	14	9	△ 3
8月	21	7	14	7	7	30	18	12	△ 16
9月	24	7	15	9	6	22	11	11	△ 7
10月	25	5	19	6	13	35	19	16	△ 16
11月	26	2	22	15	7	33	18	15	△ 11
12月	25	6	24	14	10	32	20	12	△ 8

《資料：神奈川県人口統計調査、町民課》

(注) 婚姻・離婚は大磯に本籍がある者のみ。

6. 人口の社会動態

(平成29年中)

年 月	転 入 者 数				転 出 者 数				差 引 増 減
	計	他都道 府県から	他市町村 から	その他 から	計	他都道 府県へ	他市町 村へ	その他 へ	
	人	人	人	人	人	人	人	人	人
平成 19年	1,475	453	952	70	1,313	430	809	74	162
20年	1,323	406	848	69	1,135	373	692	70	188
21年	1,329	414	814	101	1,301	413	828	60	28
22年	1,374	431	859	84	1,196	402	725	69	178
23年	1,077	463	560	54	1,172	660	446	66	△ 95
24年	1,207	458	695	54	1,298	496	725	77	△ 91
25年	1,227	332	804	91	1,224	373	736	115	3
26年	1,230	362	763	105	1,176	409	667	100	54
27年	1,321	398	819	104	1,207	382	717	108	114
28年	1,298	398	773	127	1,097	384	603	110	201
29年	1,300	529	750	21	1,112	471	631	10	188
平成29年1月	70	24	44	2	75	34	39	2	△ 5
2月	83	32	49	2	98	36	61	1	△ 15
3月	207	99	106	2	214	88	125	1	△ 7
4月	150	64	83	3	96	48	46	2	54
5月	82	27	53	2	78	28	50	0	4
6月	94	31	60	3	108	45	63	0	△ 14
7月	114	44	68	2	79	37	41	1	35
8月	98	35	62	1	105	57	48	0	△ 7
9月	90	24	66	0	64	25	39	0	26
10月	104	51	53	0	63	25	37	1	41
11月	108	40	66	2	60	19	40	1	48
12月	100	58	40	2	72	29	42	1	28

《資料:町民課》

(注) 職権で住民票に記載又は消除された者、及び外国人の帰化者は含めず。

5-G. 婚姻・離婚件数の推移

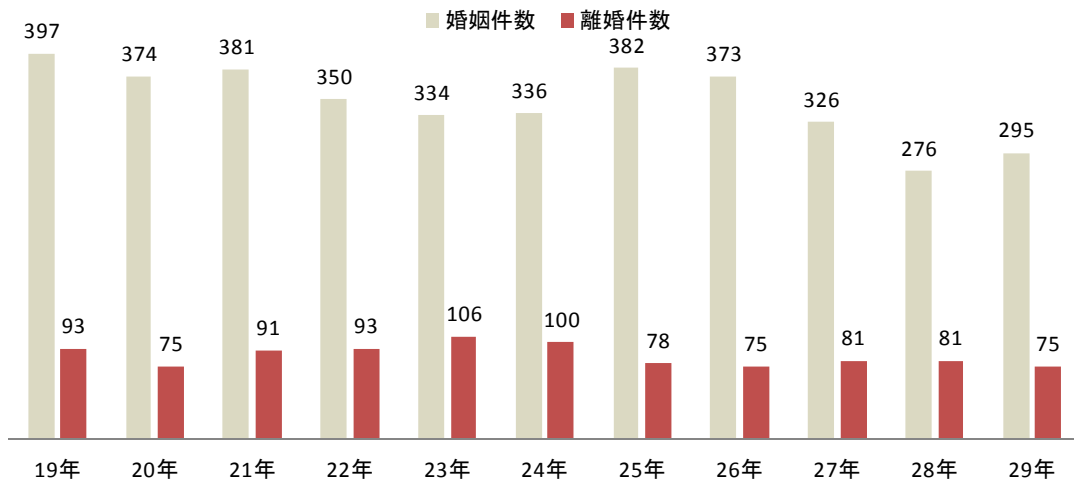

5・6-G1. 人口動態(増)

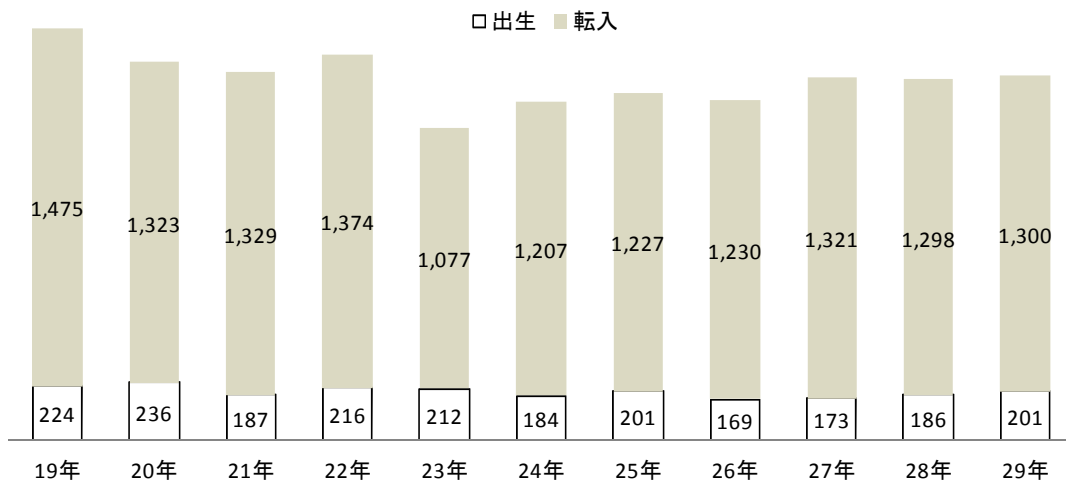

5・6-G2. 人口動態(減)

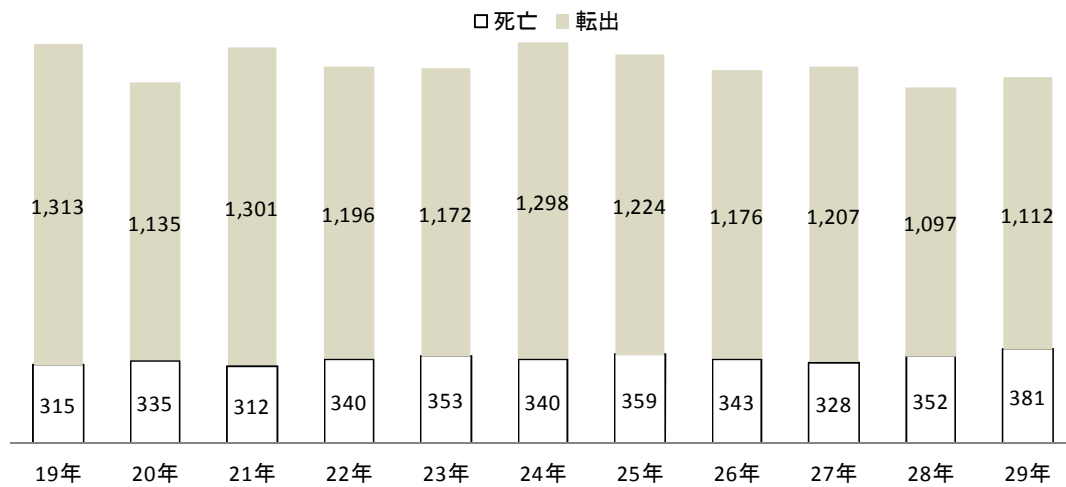

7. 年齢(各歳・5歳階級)別、人口異動

単位:人

(平成29年中)

年 齢	増加人口	自然増減		社会増減	
		出生	死亡	転入	転出
総 数	8	201	381	1,300	1,112
0 ~ 4	256	201	0	114	59
0	216	201	0	22	7
1	11		0	24	13
2	15		0	33	18
3	11		0	21	10
4	3		0	14	11
5 ~ 9	9		0	58	49
5	4		0	15	11
6	1		0	13	12
7	3		0	16	13
8	0		0	7	7
9	1		0	7	6
10 ~ 14	11		0	39	28
10	5		0	11	6
11	3		0	7	4
12	1		0	8	7
13	2		0	9	7
14	0		0	4	4
15 ~ 19	△ 5		0	41	46
15	1		0	5	4
16	2		0	14	12
17	3		0	5	2
18	△ 2		0	4	6
19	△ 9		0	13	22
20 ~ 24	△ 58		0	91	149
20	1		0	10	9
21	△ 7		0	9	16
22	△ 20		0	20	40
23	△ 8		0	30	38
24	△ 24		0	22	46
25 ~ 29	△ 5		1	164	168
25	△ 1		0	29	30
26	△ 4		0	29	33
27	0		1	39	38
28	1		0	38	37
29	△ 1		0	29	30
30 ~ 34	27		0	180	153
30	△ 1		0	35	36
31	15		0	38	23
32	1		0	35	34
33	13		0	41	28
34	△ 1		0	31	32
35 ~ 39	38		0	131	93
35	5		0	28	23
36	12		0	31	19
37	7		0	22	15
38	7		0	26	19
39	7		0	24	17
40 ~ 44	43		1	115	71
40	4		0	20	16
41	6		1	20	13
42	△ 1		0	18	19
43	19		0	33	14
44	15		0	24	9
45 ~ 49	△ 13		2	65	76
45	0		1	17	16
46	△ 6		0	7	13
47	0		1	11	10
48	0		0	15	15
49	△ 7		0	15	22

年 齢	増加人口	自然増減 (死亡)	社会増減	
			転入	転出
50 ~ 54	4	2	56	50
50	6	0	12	6
51	△ 2	0	7	9
52	8	0	16	8
53	△ 6	0	10	16
54	△ 2	2	11	11
55 ~ 59	17	3	42	22
55	△ 1	0	3	4
56	0	2	10	8
57	5	0	9	4
58	8	1	11	2
59	5	0	9	4
60 ~ 64	5	7	51	39
60	7	1	13	5
61	△ 2	1	9	10
62	△ 6	2	9	13
63	7	0	12	5
64	△ 1	3	8	6
65 ~ 69	△ 6	26	47	27
65	4	3	10	3
66	△ 4	5	9	8
67	△ 1	6	10	5
68	4	4	11	3
69	△ 9	8	7	8
70 ~ 74	△ 17	27	30	20
70	△ 1	5	9	5
71	△ 1	5	8	4
72	△ 2	3	3	2
73	△ 3	7	6	2
74	△ 10	7	4	7
75 ~ 79	△ 43	46	21	18
75	△ 9	13	7	3
76	△ 4	7	7	4
77	△ 12	11	3	4
78	△ 9	7	2	4
79	△ 9	8	2	3
80 ~ 84	△ 57	57	23	23
80	△ 18	11	3	10
81	△ 14	15	6	5
82	△ 9	10	3	2
83	△ 12	12	5	5
84	△ 4	9	6	1
85 ~ 89	△ 77	82	19	14
85	△ 18	18	3	3
86	△ 13	16	4	1
87	△ 13	14	3	2
88	△ 14	13	2	3
89	△ 19	21	7	5
90 ~ 94	△ 71	76	11	6
90	△ 9	10	2	1
91	△ 20	22	3	1
92	△ 17	17	2	2
93	△ 13	14	1	0
94	△ 12	13	3	2
95 ~ 99	△ 38	38	1	1
95	△ 9	9	1	1
96	△ 9	9	0	0
97	△ 9	9	0	0
98	△ 7	7	0	0
99	△ 4	4	0	0
100以上	△ 12	13	1	0

《資料:神奈川県年齢別人口統計調査》

(注)平成27年国勢調査数値に基づく。

8. 年齢(各歳・5歳階級)別、男女別人口

単位:人

(平成30年1月1日現在)

年齢	計	男	女	年齢	計	男	女
総数	31,530	15,395	16,135	50 ~ 54	2,033	1,074	959
0 ~ 4	1,018	531	487	50	487	248	239
0	216	124	92	51	344	187	157
1	199	105	94	52	421	225	196
2	199	106	93	53	394	202	192
3	190	98	92	54	387	212	175
4	214	98	116	55 ~ 59	1,846	915	931
5 ~ 9	1,216	606	610	55	383	198	185
5	230	105	125	56	347	176	171
6	239	126	113	57	354	180	174
7	267	138	129	58	395	179	216
8	214	103	111	59	367	182	185
9	266	134	132	60 ~ 64	1,955	927	1,028
10 ~ 14	1,315	673	642	60	368	173	195
10	265	147	118	61	389	191	198
11	240	129	111	62	389	186	203
12	268	118	150	63	383	197	186
13	264	137	127	64	426	180	246
14	278	142	136	65以上	10,435	4,707	5,728
15 ~ 19	1,405	727	678	65 ~ 69	2,829	1,329	1,500
15	288	152	136	65	483	212	271
16	275	152	123	66	495	251	244
17	297	155	142	67	543	261	282
18	262	127	135	68	645	311	334
19	283	141	142	69	663	294	369
20 ~ 24	1,158	600	558	70 ~ 74	2,578	1,224	1,354
20	263	142	121	70	700	338	362
21	237	123	114	71	488	247	241
22	208	103	105	72	413	186	227
23	245	131	114	73	467	218	249
24	205	101	104	74	510	235	275
25 ~ 29	997	476	521	75 ~ 79	2,147	1,080	1,067
25	197	89	108	75	524	276	248
26	204	104	100	76	486	247	239
27	179	94	85	77	423	205	218
28	215	100	115	78	369	182	187
29	202	89	113	79	345	170	175
30 ~ 34	1,247	625	622	80 ~ 84	1,499	635	864
30	213	95	118	80	372	173	199
31	235	124	111	81	317	127	190
32	242	124	118	82	301	126	175
33	279	134	145	83	250	95	155
34	278	148	130	84	259	114	145
35 ~ 39	1,640	822	818	85 ~ 89	857	332	525
35	280	137	143	85	213	94	119
36	341	165	176	86	191	72	119
37	329	168	161	87	182	70	112
38	330	161	169	88	119	42	77
39	360	191	169	89	152	54	98
40 ~ 44	2,206	1,123	1,083	90 ~ 94	384	86	298
40	409	206	203	90	109	33	76
41	391	201	190	91	97	26	71
42	435	232	203	92	58	7	51
43	490	243	247	93	68	13	55
44	481	241	240	94	52	7	45
45 ~ 49	2,385	1,201	1,184	95 ~ 99	118	15	103
45	463	233	230	95	39	6	33
46	493	246	247	96	28	4	24
47	481	244	237	97	23	0	23
48	478	238	240	98	17	3	14
49	470	240	230	99	11	2	9
				100以上	23	6	17
				年齢不詳	674	388	286

《資料: 神奈川県年齢別人口統計調査》

(注) 平成27年国勢調査数値に基づく。

8-G. 人口ピラミッド

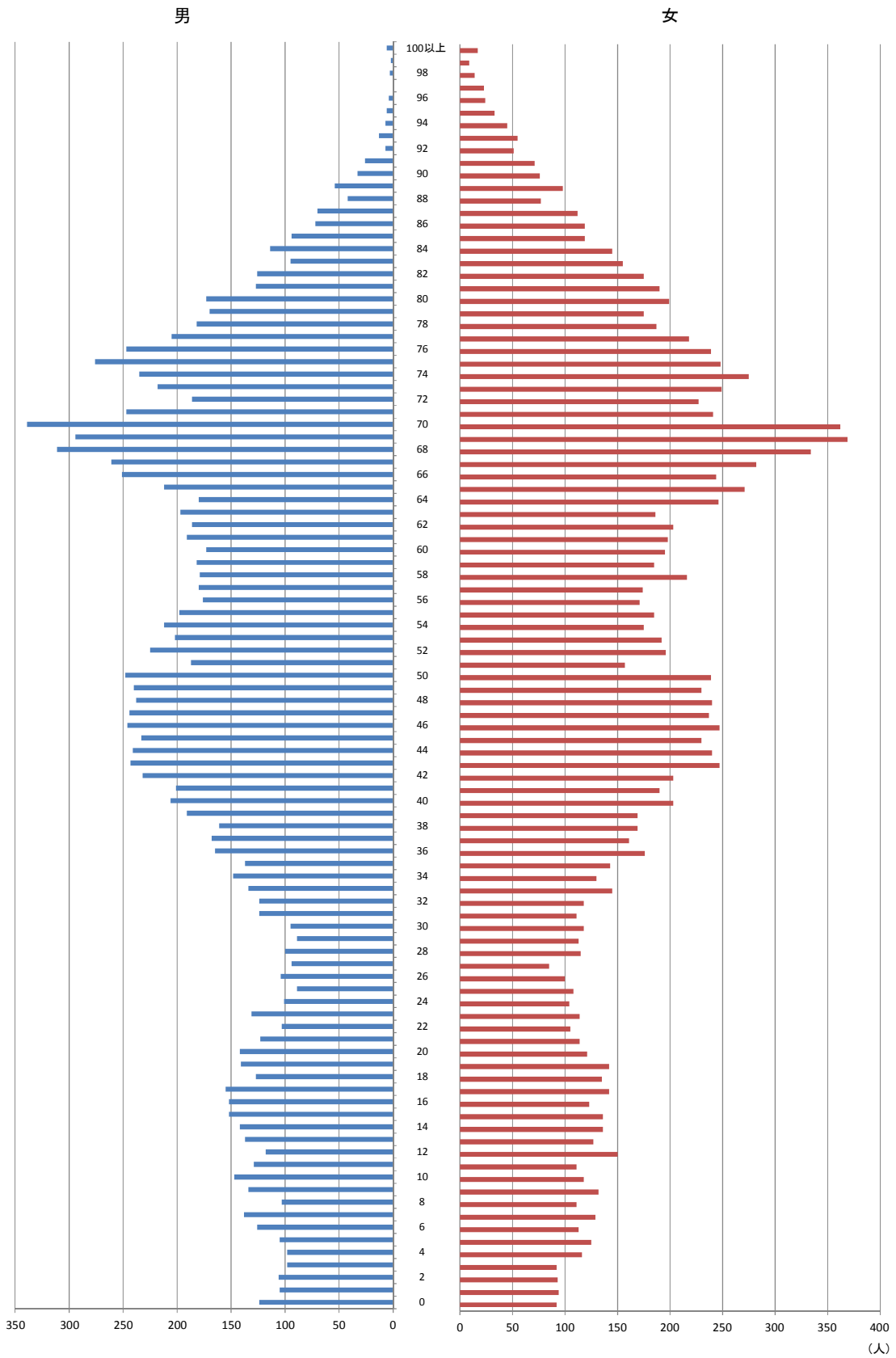

9. 地区別人口の推移

(各年10月1日現在)

字 名	平成28年				平成29年			
	世帯数	人 口			世帯数	人 口		
		総 数	男	女		総 数	男	女
	戸	人	人	人	戸	人	人	人
高 麗	958	2,432	1,224	1,208	984	2,467	1,233	1,234
東 町	679	1,782	876	906	680	1,775	875	900
大 磯	2,551	6,167	3,014	3,153	2,562	6,142	3,012	3,130
東 小 磯	1,221	3,002	1,443	1,559	1,248	3,051	1,476	1,575
西 小 磯	1,592	4,161	2,030	2,131	1,589	4,139	2,019	2,120
国 府 本 郷	1,959	5,151	2,512	2,639	2,015	5,214	2,550	2,664
国 府 新 宿	1,217	3,239	1,551	1,688	1,214	3,207	1,531	1,676
生 沢	860	2,063	1,051	1,012	861	2,027	1,024	1,003
寺 坂	117	310	157	153	115	307	156	151
虫 窪	96	390	181	209	95	382	175	207
黒 岩	74	185	87	98	76	184	85	99
西 久 保	55	149	74	75	54	145	73	72
石 神 台	709	1,691	801	890	709	1,668	791	877
月 京	287	745	346	399	289	741	347	394
合 計	12,375	31,467	15,347	16,120	12,491	31,449	15,347	16,102

(注) 平成27年国勢調査数値に基づく。

(注) 行政区別の地区別人口については、公表を中止しています。

3 国勢調査

10. 年齢別(5歳階級)男女別人口の推移

単位:人

(各年10月1日現在)

年 齢 (5歳階級)	平成12年			平成17年			平成22年			平成27年		
	計	男	女	計	男	女	計	男	女	計	男	女
総 数	32,259	15,807	16,452	32,590	15,878	16,712	33,032	16,110	16,922	31,550	15,397	16,153
0～4 歳	1,130	573	557	1,166	598	568	1,163	588	575	982	503	479
5～9 歳	1,277	663	614	1,356	692	664	1,399	708	691	1,233	626	607
10～14 歳	1,561	788	773	1,376	731	645	1,489	766	723	1,389	706	683
15～19 歳	1,887	980	907	1,522	743	779	1,381	721	660	1,369	707	662
20～24 歳	1,982	997	985	1,745	869	876	1,414	697	717	1,161	577	584
25～29 歳	2,171	1,119	1,052	1,858	975	883	1,493	772	721	1,089	530	559
30～34 歳	2,030	1,073	957	2,122	1,080	1,042	1,802	927	875	1,358	688	670
35～39 歳	1,814	946	868	2,122	1,087	1,035	2,366	1,188	1,178	1,756	887	869
40～44 歳	1,839	897	942	1,921	1,012	909	2,344	1,207	1,137	2,299	1,162	1,137
45～49 歳	2,250	1,093	1,157	1,912	929	983	2,018	1,066	952	2,272	1,163	1,109
50～54 歳	3,072	1,512	1,560	2,314	1,116	1,198	1,910	911	999	1,911	997	914
55～59 歳	2,686	1,332	1,354	3,057	1,496	1,561	2,318	1,123	1,195	1,842	880	962
60～64 歳	2,369	1,167	1,202	2,687	1,344	1,343	3,104	1,526	1,578	2,243	1,059	1,184
65～69 歳	1,925	940	985	2,287	1,110	1,177	2,686	1,316	1,370	2,993	1,444	1,549
70～74 歳	1,638	767	871	1,827	861	966	2,147	1,029	1,118	2,468	1,201	1,267
75～79 歳	1,129	436	693	1,447	649	798	1,653	756	897	1,899	902	997
80～84 歳	786	278	508	926	317	609	1,202	493	709	1,311	563	748
85～89 歳	477	162	315	576	165	411	682	196	486	800	301	499
90～94 歳	170	60	110	274	78	196	331	78	253	369	86	283
95～99 歳	31	5	26	63	12	51	97	26	71	110	22	88
100歳以上	4	1	3	7	0	7	12	1	11	22	5	17
不 詳	31	18	13	25	14	11	21	15	6	674	388	286

《資料:国勢調査(小地域集計 第3表)》

http://www.e-stat.go.jp/SG1/estat/GL08020103.do?_toGL08020103_&tclassID=000001082834&cycleCode=0&requestSender=estat

11. 人口集中地区(DIDs)の人口、人口増減、面積及び人口密度

(平成27年10月1日現在)

地 域	人 口		平成22年～27年の人口増減		面積 平成27年	人口密度 (1km ² 当たり) 平成27年
	平成22年	平成27年	実 数	率		
	人	人	人	%	km ²	人
総数	29,127	27,787	△ 1340	△ 4.6	5.78	4,807.4
DIDs I	17,037	16,063	△ 974	△ 5.7	3.22	4,988.5
DIDs II	12,090	11,724	△ 366	△ 3.0	2.56	4,579.7

《資料:国勢調査(第2巻 人口等基本集計結果 第1表)》

人口集中地区

人口集中地区は、昭和28年の町村合併促進法及び昭和31年の新市町村建設促進法による町村合併や新市の創設などにより市部地域が拡大され、市部・郡部別の地域表章が必ずしも都市的地域と農村的地域の特質を明瞭に示さなくなったため、この都市的地域の特質を明らかにする統計上の地域単位として、昭和35年国勢調査から新たに設定されたものである。

平成27年国勢調査の「人口集中地区」は、以下の3点を条件に設定されたものです。

- (1) 平成27年国勢調査基本単位区を基礎単位地域とする。
- (2) 市区町村の境域内で人口密度の高い基本単位区（原則として人口密度が1平方km当たり4,000人以上）が隣接していること。
- (3) それらの地域の人口が平成27年国勢調査時に5,000人以上を有すること。

12. 男女別人口及び世帯の種類(2区分)別世帯数

(平成27年10月1日現在)

人 口			世帯数		
総 数	男	女	総 数	一般世帯	施設等の世帯
人	人	人	世帯	世帯	世帯
31,550	15,397	16,153	12,279	12,256	23

《資料:国勢調査(第2巻 人口等基本集計結果 第1表)》

(注) 世帯数の総数は種類不詳を含む。

13. 配偶関係(4区分)、年齢(5歳階級)、男女別 15歳以上人口

単位:人

(平成27年10月1日現在)

年齢 (5歳階級)	男						女					
	総数	未婚	有配偶	死別	離別	不詳	総数	未婚	有配偶	死別	離別	不詳
総数	13,115	3,768	8,413	485	367	82	14,039	2,888	8,472	2,035	600	44
15～19歳	705	696	-	1	-	8	662	659	-	-	1	2
20～24歳	576	562	13	-	-	1	582	558	22	-	1	1
25～29歳	526	419	96	-	2	9	554	409	136	1	7	1
30～34歳	683	366	300	-	11	6	658	253	385	2	17	1
35～39歳	880	348	508	2	17	5	861	197	619	1	42	2
40～44歳	1,157	375	733	5	35	9	1,125	199	840	1	82	3
45～49歳	1,155	301	794	1	48	11	1,103	160	858	11	67	7
50～54歳	991	212	712	9	52	6	909	101	722	14	70	2
55～59歳	875	152	668	9	40	6	959	69	791	39	59	1
60～64歳	1,056	143	833	17	55	8	1,182	66	977	68	71	-
65～69歳	1,439	102	1,221	62	51	3	1,549	69	1,239	160	77	4
70～74歳	1,200	50	1,036	82	28	4	1,265	45	910	261	48	1
75～79歳	900	31	769	79	18	3	995	36	555	371	25	8
80～84歳	558	6	453	91	7	1	748	33	291	406	14	4
85～89歳	301	5	214	78	2	2	499	19	100	366	10	4
90～94歳	86	-	52	33	1	-	283	11	24	238	7	3
95～99歳	22	-	9	13	-	-	88	2	3	81	2	-
100歳以上	5	-	2	3	-	-	17	2	-	15	-	-

《資料: 国勢調査(人口等基本集計 第5-2表)》

http://www.e-stat.go.jp/SG1/estat/GL08020103.do?_toGL08020103_&classID=000001077452&cycleCode=0&requestSender=estat

(注) 総数に配偶関係「不詳」を含む。

(注) 配偶関係は、届出の有無にかかわらず、実際の状態により、次のとおり区分した。

未婚 - まだ結婚したことのない人

有配偶 - 現在、妻または夫のある人(内縁関係にある人も含まれる)

死別 - 妻または夫と死別して独身の人

離別 - 妻または夫と離別して独身の人

14. 世帯人員(10区分)別一般世帯数、一般世帯人員及び一世帯あたり人員

単位:人

(平成27年10月1日現在)

総数	世帯構成人数										世帯 人数	1世帯 あたり 人員
	1	2	3	4	5	6	7	8	9	10 以上		
12,256	2,760	4,139	2,651	1,866	589	190	49	11	1	-	30,980	2.53

《資料: 国勢調査(人口等基本集計 第7表)》

http://www.e-stat.go.jp/SG1/estat/GL08020103.do?_toGL08020103_&classID=000001077452&cycleCode=0&requestSender=estat

(注) 世帯人員とは、世帯を構成する各人(世帯員)を合わせた数。

15. 施設等の世帯の種類(6区分)、世帯人員(4区分)別施設等の世帯数及び施設等の世帯人員

(平成27年10月1日現在)

区分	施設等の総数(世帯・人)	寮・寄宿舎の学生生徒	病院・療養所の入院者	社会施設の入所者	自衛隊営舎内居住者	矯正施設の入所者	その他
	世帯	世帯	世帯	世帯	世帯	世帯	世帯
世帯数	23	-	1	22	-	-	-
(うちDIDsの世帯数)	(16)	-	(1)	(15)	-	-	-
	人	人	人	人	人	人	人
世帯人数	570	-	25	545	-	-	-
(うちDIDsの世帯数)	(316)	-	(25)	(291)	-	-	-

《資料: 国勢調査(人口等基本集計 第7表)》

http://www.e-stat.go.jp/SGI/estat/GL08020103.do?_toGL08020103_&tcID=000001077452&cycleCode=0&requestSender=estat

- (注) 1. 社会施設の入所者…老人ホーム、肢体不自由者更正施設などの入所者の集まり
 2. 矯正施設の入所者…刑務所及び拘置所の収容者並びに少年院及び婦人補導員の在院者の集まり
 3. その他……………住居不定者や陸上に住所を有しない船舶乗組員など

16. 昼夜間人口

(平成27年10月1日現在)

区分	夜間(常住)人口			昼間人口			昼夜間人口比 夜間人口100人 当たり	
	平成22年	平成27年	増減	平成22年	平成27年	増減	平成22年	平成27年
	人	人	%	人	人	%	%	%
	33,032	31,550	△ 4.5	25,579	24,967	△ 2.4	77.4	79.1

《資料: 国勢調査(第4巻第1表)》

- (注)「夜間人口」はその地域に普段住んでいる人口。
 (注)「昼間人口」は夜間人口は通勤、通学による地域間の人口移動を加減した人口。
 (注)「増減」は平成22年と平成27年を比較した数値。
 (注)昼夜間人口は、「従業地・通学地による人口」に該当。

17. 住居の種類・住宅の所有の関係(6区分)別一般世帯数、一般世帯人員及び1世帯当たり人員

(平成27年10月1日現在)

住居の種類(2区分)、 住宅の所有の関係(6区分)	世帯数	世帯人員	1世帯当たり人員
	世帯	人	人
総数	12,256	30,980	2.53
住宅に住む一般世帯数	12,050	30,689	2.55
主世帯	11,960	30,497	2.55
持ち家	10,100	26,583	2.63
公営・公団・公社の借家	23	45	1.96
民間借家	1,742	3,685	2.12
給与住宅	95	184	1.94
間借り	90	192	2.13
その他の一般世帯	206	291	1.41

《資料:国勢調査(小地域集計 第7表)》

http://www.e-stat.go.jp/SG1/estat/GL08020103.do?_toGL08020103_&tclassID=000001082834&cycleCode=0&requestSender=estat

(注) 一般世帯とは、次のものをいう。

(1) 住居と生計を共にしている人々の集まり又は一戸を構えて住んでいる単身者。

ただし、これらの世帯と住居を共にする単身の住み込みの雇人については、人数に関係なく雇主の世帯に含める。

(2) 上記の世帯と住居を共にし、別に生計を維持している間借りの単身者又は下宿屋などに下宿している単身者。

(注) 世帯人員とは、世帯を構成する各人(世帯員)を合わせた数。

18. 住宅の建て方(7区分)別住宅に住む主世帯数、主世帯人員及び1世帯当たりの人員

(平成27年10月1日現在)

住居の建て方 (6区分)	主 世 帯		
	世帯数	世帯人員	1世帯当たり人員
	世帯	人	人
総 数	11,960	30,497	2.55
一戸建	9,851	26,174	2.66
長屋建	258	614	2.38
共同住宅	1,836	3,677	2.00
1、2階	879	1,697	1.93
3～5階	913	1,898	2.08
6階以上	44	82	1.86
その他	15	32	2.13

《資料:国勢調査(小地域集計 第8表)》

http://www.e-stat.go.jp/SG1/estat/GL08020103.do?_toGL08020103_&tclassID=000001082834&cycleCode=0&requestSender=estat

(注) 主世帯とは、持ち家、公営の借家、公団・公社の借家、民営の借家、給与住宅である。

(注) 住宅に住む一般世帯に間借りしている一般世帯を含む。

(注) 世帯数、世帯人数の総数に「不詳」を含む。

19. 世帯の家族類型(22区分)別一般世帯数、一般世帯人員(6歳未満、18歳未満の親族のいる一般世帯)

(平成27年10月1日現在)

単位:世帯、人

区分	一般世帯											非親族世帯	単身世帯							
	親族世帯																			
	核家族世帯				その他の親族世帯															
総数	夫婦のみの世帯	夫婦と子供からなる世帯	夫婦と子供からなる世帯	夫婦と子供からなる世帯	夫婦と子供からなる世帯	夫婦と子供からなる世帯	夫婦と子供からなる世帯	夫婦と子供からなる世帯	夫婦、親と他の親族(子供を含まない)からなる世帯	夫婦、子供と他の親族(親を含まない)からなる世帯	夫婦、親と他の親族(子供を含まない)からなる世帯	夫婦、子供、親と他の親族からなる世帯	兄弟姉妹のみからなる世帯	他に分類されない親族世帯						
世帯数(世帯)	12,098	8,157	3,181	3,901	204	871	1,112	47	162	152	347	40	95	15	36	80	138	69	2,760	
一般世帯人員(人)	30,498	22,926	6,362	14,036	477	2,051	4,634	188	486	892	1,592	123	434	71	238	167	443	178	2,760	
(再掲)																				
6歳未満の親族のいる世帯の数(世帯)	957	854	-	828	4	22	102	-	-	30	25	1	18	1	18	-	9	1	-	
6歳未満の親族のいる世帯の人員(人)	3,820	3,263	-	3,197	10	56	553	-	-	177	121	4	92	7	117	-	35	4	-	
18歳未満の親族のいる世帯の数(人)	2,600	2,183	-	2,002	30	151	400	-	-	104	140	8	66	3	33	1	45	8	9	
18歳未満の親族のいる世帯の人員(人)	10,362	8,277	-	7,752	85	440	2,043	-	-	621	683	26	309	17	217	4	166	33	9	

《資料:国勢調査(人口等基本集計 第10表)》

http://www.e-stat.go.jp/SG1/estat/GL08020103.do?_toGL08020103.&classID=000001077452&cycleCode=0&requestSender=estat

(注) 親族世帯...二人以上の世帯員から成る世帯のうち、世帯主と親族関係にある世帯員のみから成る世帯

非親族世帯...二人以上の世帯員から成る世帯のうち、世帯主と親族関係にない人がいる世帯

単身世帯...世帯員が一人の世帯

20. 住宅の種類、住宅の所有の関係(6区分)別一般世帯数、一般世帯人員、65歳以上世帯人員及び1世帯当たり人員

(平成27年10月1日現在)

住居の種類(2区分)、 住宅の所有の関係(5区分)	世帯数	世帯人員	1世帯当たり人員
	世帯	人	人
65歳以上親族のいる住宅に住む一般世帯	6,361	15,002	2.36
住宅に住む一般世帯	6,340	14,965	2.36
主世帯	6,310	14,915	2.36
持ち家	5,814	13,987	2.41
公営・公団・公社の借家	15	24	1.60
民間借家	473	882	1.86
給与住宅	8	22	2.75
間借り	30	50	1.67
その他の一般世帯	21	37	1.76

《資料:国勢調査(人口等基本集計 第32-2表)》

http://www.e-stat.go.jp/SG1/estat/GL08020103.do?t_toGL08020103_tclassID=000001077452&cycleCode=0&requestSender=estat

(注) 居室…居間、茶の間、寝室、客間、書斎、応接室、仏間、食事室など居住用の室をいい、玄関、台所(炊事場)、便所、浴室、廊下、農家の土間などや、店、事務室、旅館の客室など営業用の室は含まれない。
なお、ダイニング・キッチン(台所兼食事室)は、流しや調理台を除いた広さが3畳(4.95㎡)以上の場合には、居室に含まれる。

(注) 一般世帯とは、次のものをいう。

(1) 住居と生計を共にしている人々の集まり又は一戸を構えて住んでいる単身者。

ただし、これらの世帯と住居を共にする単身の住み込みの雇人については、人数に関係なく雇主の世帯に含める。

(2) 上記の世帯と住居を共にし、別に生計を維持している間借りの単身者又は下宿屋などに下宿している単身者。

(注) 世帯人員とは、世帯を構成する各人(世帯員)を合わせた数。

21. 住宅の建て方(6区分)別住宅に住む65歳以上親族のいる主世帯数及び主世帯人員

(平成27年10月1日現在)

区 分	総 数	一戸建	長屋建	共同住宅				その他
				総 数	1・2階	3～5階	6階以上	
一般世帯数	6,340	5,634	63	635	171	441	23	8
一般世帯人員	14,965	13,627	130	1,191	289	862	40	17
主世帯数	6,310	5,607	61	634	171	440	23	8
主世帯人員	14,915	13,581	127	1,190	289	861	40	17

《資料:国勢調査(人口等基本集計 第34-2表)》

http://www.e-stat.go.jp/SG1/estat/GL08020103.do?t_toGL08020103_tclassID=000001077452&cycleCode=0&requestSender=estat

(注) 一般世帯とは、次のものをいう。

(1) 住居と生計を共にしている人々の集まり又は一戸を構えて住んでいる単身者。

ただし、これらの世帯と住居を共にする単身の住み込みの雇人については、人数に関係なく雇主の世帯に含める。

(2) 上記の世帯と住居を共にし、別に生計を維持している間借りの単身者又は下宿屋などに下宿している単身者。

(注) 世帯人員とは、世帯を構成する各人(世帯員)を合わせた数。

(注) 主世帯とは、持ち家、公営の借家、公団・公社の借家、民営の借家、給与住宅である。

22. 年齢(5歳階級)、男女別高齢単身者数

(平成27年10月1日現在)

高齢単身者の男女	総数	65～69歳	70～74歳	75～79歳	80～84歳	85歳以上
	人	人	人	人	人	人
65歳以上の高齢者単身者数	1,408	331	287	295	232	263
男	444	151	109	78	48	58
女	964	180	178	217	184	205

《資料: 国勢調査(人口等基本集計 第16-2表)》

http://www.e-stat.go.jp/SG1/estat/GL08020103.do?_toGL08020103_&tclassID=000001077452&cycleCode=0&requestSender=estat

23. 夫の年齢(5歳階級)、妻の年齢(5歳階級)別高齢夫婦世帯数

単位: 世帯

(平成27年10月1日現在)

夫の年齢 (5歳階級)	妻が60歳以上							妻が 60歳未満
	総数	60～64歳	65～69歳	70～74歳	75～79歳	80～84歳	85歳以上	
総数	2,070	281	706	528	336	166	53	66
65～69歳	598	230	339	24	2	2	1	51
70～74歳	605	43	309	224	20	7	2	14
75～79歳	464	4	52	234	155	17	2	1
80～84歳	270	4	5	44	137	75	5	-
85歳以上	133	-	1	2	22	65	43	-

《資料: 国勢調査(人口等基本集計 第35表)》

http://www.e-stat.go.jp/SG1/estat/GL08020103.do?_toGL08020103_&tclassID=000001077452&cycleCode=0&requestSender=estat

24. 常住地又は従業地・通学地による利用交通手段(9区分)

単位:人

(平成22年10月1日現在)

利用交通手段	常住地による15歳以上自宅外就業者・通学者					従業地・通学地による15歳以上 自宅外就業者・通学者数			
	総数	自市区町村で 従業・通学	自市内他 区で従 業・通学	県内他市 区町村で 従業・通 学	他県で従 業・通学	総数	自市内他 区に常住	県内他市 区町村に 常住	他県に 常住
総数	15,122	2,915	—	9,445	2,347	7,696	—	4,280	86
I 交通手段が1種類	11,235	2,674	—	6,918	1,413	6,477	—	3,509	64
徒歩だけ	900	824	—	30	2	888	—	18	2
鉄道・電車	3,091	14	—	1,736	1,275	473	—	362	31
乗合バス	350	110	—	230	—	221	—	101	—
勤め先・学校のバス	62	13	—	47	1	28	—	13	1
自家用車	4,735	750	—	3,802	114	3,022	—	2,176	27
ハイヤー・タクシー	6	3	—	3	—	5	—	2	—
オートバイ	644	198	—	427	4	456	—	243	—
自転車	1,340	738	—	587	4	1,308	—	559	—
その他	107	24	—	56	13	76	—	35	3
II 交通手段が2種類	3,137	112	—	2,145	833	854	—	675	20
III 交通手段が3種類	418	15	—	317	82	91	—	70	2
不詳	332	114	—	65	19	274	—	26	—

《資料：国勢調査(第6巻第4表)》

(注)平成27年調査なし。(本調査は10年に1度の調査)

25. 流入・流出口、昼間人口及び昼夜間人口比率

単位:人

(平成27年10月1日現在)

地域	常住人口 (夜間人口)	流 出			流 入			その他 「従業・通学市町村 「不詳・外国」	昼間人口	昼夜間人口 比 率
		総 数	就業者	通学者	総 数	就業者	通学者			
県内他市町村計	9,126,214	2,821,718	2,464,113	357,605	1,988,440	1,716,271	272,169	29,990	8,322,926	91.2
横 浜 市	3,724,844	1,263,423	1,100,845	162,578	941,921	811,771	130,150	12,718	3,416,060	91.7
川 崎 市	1,475,213	510,971	451,454	59,517	332,831	298,951	33,880	5,414	1,302,487	88.3
相 模 原 市	720,780	198,664	173,891	24,773	111,296	92,395	18,901	2,806	636,218	88.3
横 須 賀 市	406,586	73,385	64,175	9,210	36,736	31,212	5,524	767	370,704	91.2
平 塚 市	258,227	54,011	46,914	7,097	51,968	38,746	13,222	712	256,896	99.5
鎌 倉 市	173,019	51,210	44,340	6,870	45,351	35,302	10,049	593	167,753	97.0
藤 沢 市	423,894	115,172	100,018	15,154	85,101	67,246	17,855	1,394	395,217	93.2
小 田 原 市	194,086	38,655	32,606	6,049	34,861	30,005	4,856	249	190,541	98.2
茅 ヶ 崎 市	239,348	73,402	64,456	8,946	22,917	18,812	4,105	812	189,675	79.2
逗 子 市	57,425	20,257	17,400	2,857	8,899	6,077	2,822	151	46,218	80.5
三 浦 市	45,289	11,531	9,919	1,612	4,310	3,920	390	132	38,200	84.3
秦 野 市	167,378	41,649	34,370	7,279	18,721	15,787	2,934	336	144,786	86.5
厚 木 市	225,714	46,753	40,026	6,727	81,271	72,732	8,539	652	260,884	115.6
大 和 市	232,922	74,659	65,902	8,757	37,229	33,546	3,683	878	196,370	84.3
伊 勢 原 市	101,514	30,676	26,663	4,013	24,528	19,817	4,711	374	95,740	94.3
海 老 名 市	130,190	41,345	36,439	4,906	34,205	32,111	2,094	239	123,289	94.7
座 間 市	128,737	43,585	38,652	4,933	21,962	20,416	1,546	606	107,720	83.7
南 足 柄 市	43,306	13,669	11,894	1,775	7,640	7,074	566	88	37,365	86.3
綾 瀬 市	84,460	24,968	22,343	2,625	21,390	19,630	1,760	330	81,212	96.2
葉 山 町	32,096	11,201	9,482	1,719	3,035	2,993	42	129	24,059	75.0
寒 川 町	47,936	15,024	13,303	1,721	11,475	11,007	468	113	44,500	92.8
大 磯 町	31,550	11,209	9,878	1,331	4,534	3,692	842	92	24,967	79.1
二 宮 町	28,378	10,513	9,188	1,325	2,879	2,316	563	68	20,812	73.3
中 井 町	9,679	3,227	2,767	460	5,500	5,492	8	34	11,986	123.8
大 井 町	17,033	6,464	5,603	861	3,942	3,620	322	36	14,547	85.4
松 田 町	11,171	4,261	3,787	474	3,653	2,601	1,052	49	10,612	95.0
山 北 町	10,724	3,511	3,092	419	2,971	2,574	397	21	10,205	95.2
開 成 町	17,013	6,635	5,842	793	4,644	4,315	329	30	15,052	88.5
箱 根 町	11,786	1,263	992	271	7,309	7,017	292	21	17,853	151.5
真 鶴 町	7,333	2,492	2,224	268	614	587	27	15	5,470	74.6
湯 河 原 町	25,026	5,836	4,956	880	2,408	2,390	18	37	21,635	86.5
愛 川 町	40,343	11,072	9,779	1,293	11,558	11,336	222	84	40,913	101.4
清 川 村	3,214	1,025	913	112	781	781	0	10	2,980	92.7

《資料：平成27年国勢調査 従業地・通学地による人口・就業状態等集計結果（神奈川県概要）》

(注) 1 人口には15歳未満の者を含む。

2 昼間人口には、従業地・通学地不詳で、当地に常住している者を含む。

3 「他市町村で従業・通学」には、他市区町村に「従業・通学で従業地・通学地「不詳・外国」を含む。

(注) 平成27年、市町村ごとの個別内訳なし。

26. 産業(大分類)、年齢(5歳階級)、15歳以上就業者数

(平成27年10月1日現在)

区分	第1次産業			第2次産業					第3次産業										分類不能の産業				
	農業、林業	うち農業	漁業	計	建設業	製造業	計	熱電供給、水道業	情報通信業	運輸業、郵便業	卸売業、小売業	金融業、保険業	不動産業、物品賃貸業	技術的・学術的サービス業	飲食・宿泊サービス業	生活関連サービス業、娯楽業	教育・学習支援業	医療、福祉		複合サービス事業	(他に分類されないもの)	(他に分類されないものを除く)	計
総数	14,186			3,000	2,181	3,000	69	541	643	2,159	350	381	726	797	497	924	1,694	88	936	519	10,304	535	
15～19歳	196	-	-	26	17	26	1	2	2	66	-	1	-	67	3	13	-	-	2	-	157	13	
20～24歳	702	3	3	115	97	115	3	27	16	144	21	9	18	86	37	52	95	6	27	11	552	32	
25～29歳	857	3	3	161	128	161	5	43	37	141	26	16	30	27	32	68	134	11	45	37	632	40	
30～34歳	1,029	8	4	220	159	220	4	54	42	165	31	26	52	57	34	52	126	6	55	52	756	41	
35～39歳	1,304	8	7	304	215	304	10	79	69	179	25	18	76	63	48	59	161	13	70	64	924	65	
40～44歳	1,817	9	9	444	344	444	12	90	92	283	41	31	80	78	64	88	218	11	130	77	1,295	69	
45～49歳	1,835	14	4	463	349	463	13	72	105	277	56	32	92	82	52	117	226	10	85	76	1,295	59	
50～54歳	1,555	15	4	383	307	383	6	67	81	203	51	27	85	69	53	113	191	11	81	76	1,114	39	
55～59歳	1,372	23	1	279	208	279	8	43	78	191	39	50	66	47	155	192	102	8	82	44	1,042	27	
60～64歳	1,346	38	-	257	162	257	6	28	70	195	34	45	83	83	41	101	164	10	107	48	1,015	36	
65～69歳	1,150	50	50	185	74	185	-	20	48	162	18	65	75	78	40	62	119	2	156	23	868	47	
70～74歳	548	42	2	100	43	100	-	7	9	80	3	28	39	29	20	30	52	-	69	9	375	29	
75～79歳	279	42	2	45	21	45	1	7	3	48	4	19	24	6	17	10	11	-	19	11	170	20	
80～84歳	110	28	1	12	3	12	-	2	1	18	-	8	10	5	6	3	-	-	6	1	60	9	
85歳以上	56	12	-	6	2	6	-	-	-	6	1	6	3	1	3	1	5	-	2	-	29	9	
平均年齢	48.5	65.6	50.5	144	44.6	48.5	47.2	46.8	46.6	48.5	35	26	151	119	86	106	187	2	252	34	1,502	114	
(再掲)65歳以上	2,143	174	5	179	143	205	1	36	61	315	26	126	151	119	86	106	187	2	252	34	1,502	114	
(再掲)75歳以上	445	82	3	85	26	85	-	9	4	73	5	33	37	37	12	26	14	16	27	2	259	38	
総数	12,186	42	41	2,735	2,075	2,735	69	494	613	1,932	331	301	502	673	375	838	1,393	88	836	519	9,144	255	
15～19歳	193	-	-	25	17	25	1	2	2	65	-	1	-	67	3	13	-	-	2	-	156	12	
20～24歳	677	2	2	109	93	109	3	27	16	143	21	9	18	86	36	51	94	6	26	11	547	19	
25～29歳	817	-	-	189	127	189	5	40	36	139	26	15	26	27	29	68	133	11	43	37	635	23	
30～34歳	954	3	3	268	152	268	4	52	41	164	30	26	40	47	30	51	124	6	51	52	718	22	
35～39歳	1,180	5	4	280	208	280	10	72	55	171	24	18	60	60	42	53	154	13	64	64	860	33	
40～44歳	1,647	6	6	412	333	412	12	83	67	263	40	29	66	68	52	78	206	11	120	77	1,192	37	
45～49歳	1,634	2	2	432	330	432	13	63	104	251	55	28	69	75	37	106	206	10	76	76	1,169	30	
50～54歳	1,374	3	3	358	299	358	6	59	40	190	47	24	56	52	38	102	178	11	76	76	995	18	
55～59歳	1,207	3	3	259	201	259	8	40	73	174	39	27	38	50	34	142	182	8	76	44	935	9	
60～64歳	1,111	3	3	217	149	217	6	25	66	170	28	33	54	68	32	93	147	10	92	48	872	19	
65～69歳	852	4	4	151	93	151	-	15	45	128	13	52	42	51	26	54	105	2	125	23	681	16	
70～74歳	364	7	2	84	50	84	-	7	7	42	3	20	22	18	11	21	50	-	49	9	259	12	
75～79歳	122	2	1	26	13	26	1	7	1	25	4	11	8	2	5	5	9	-	11	1	90	3	
80～84歳	32	1	1	9	3	9	-	2	2	4	4	4	5	2	2	-	-	-	4	1	20	2	
85歳以上	22	1	1	6	2	6	-	-	-	3	1	3	1	1	-	-	-	-	1	5	15	15	
平均年齢	47.0	54.6	50.2	143	46.7	46.2	44.6	44.2	46.2	45.4	46.3	35.5	48.9	43.2	45.6	48.0	47.1	43.9	51.3	46.5	657	44.0	
(再掲)65歳以上	1,392	15	3	18	110	166	276	1	31	53	202	21	91	75	73	42	81	169	2	190	34	1,065	33
(再掲)75歳以上	176	4	1	41	18	41	-	1	9	1	32	5	19	11	4	6	14	-	16	2	125	5	

《資料:国勢調査(第6-2表 産業(大分類)、年齢(5歳階級)、15歳以上就業者数及び平均年齢(総数及び雇用量)》

4 事業所

27. 事業所の推移

〔平成13・18年は10月1日現在、平成16年は6月1日現在
平成24年は2月1日現在、平成26年は7月1日現在〕

産業大分類	平成13年		平成16年		平成18年		平成24年		平成26年	
	事業所数	従業者数	事業所数	従業者数	事業所数	従業者数	事業所数	従業者数	事業所数	従業者数
総数	店 1,274	人 8,952	店 1,199	人 7,540	店 1,247	人 8,530	店 1,192	人 7,698	店 1,174	人 8,984
農業	4	33	4	30	4	37	7	87	5	24
林業・狩猟業	-	-	-	-	-	-	-	-	-	-
漁業・水産養殖業	-	-	-	-	-	-	-	-	-	-
鉱業	-	-	-	-	-	-	-	-	-	-
建設業	119	552	113	523	113	523	106	463	95	376
製造業	56	695	48	743	45	708	49	430	53	431
卸売業・小売業	428	2,996	312	2,033	309	1,982	272	1,883	250	1,811
金融・保険業	24	194	23	179	20	158	17	164	16	152
不動産業	185	351	284	485	271	512	260	441	242	397
運輸・通信業	25	389	23	261	23	302	39	248	38	286
電気・ガス・水道熱供給業	1	10	-	-	1	7	-	-	1	6
サービス業	419	3,415	392	3,286	448	4,012	442	3,982	460	5,191
公務	13	317	-	-	13	289	-	-	14	310

《資料：経済センサス》

(注) 16年調査(簡易調査)は、民営事業所の数値。

農業・林業・漁業の個人経営の事業所は、含まない。

(注) 事業所・企業統計調査は、平成18年の調査を最後とし、経済センサスに統合。

※平成26年産業大分類「農業」の数値は「林業・狩猟業」、「漁業・水産養殖業」を含む数値。

27-G1. 事業所数の推移

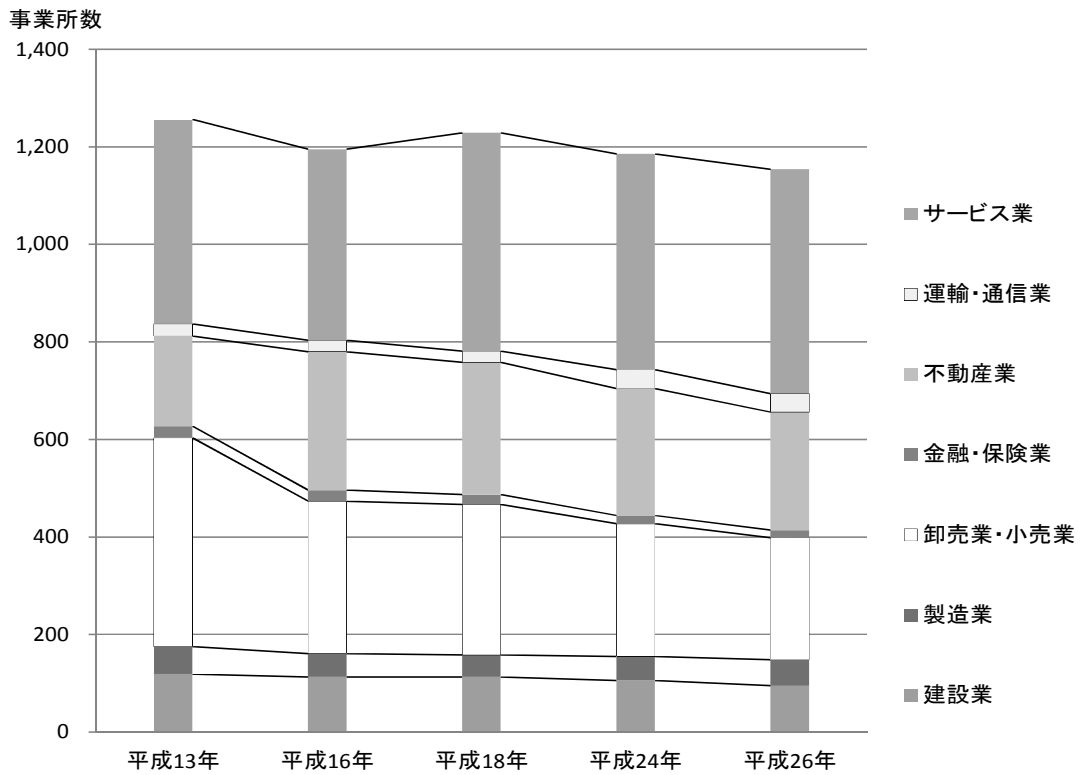

27-G2. 事業所従業者数の推移

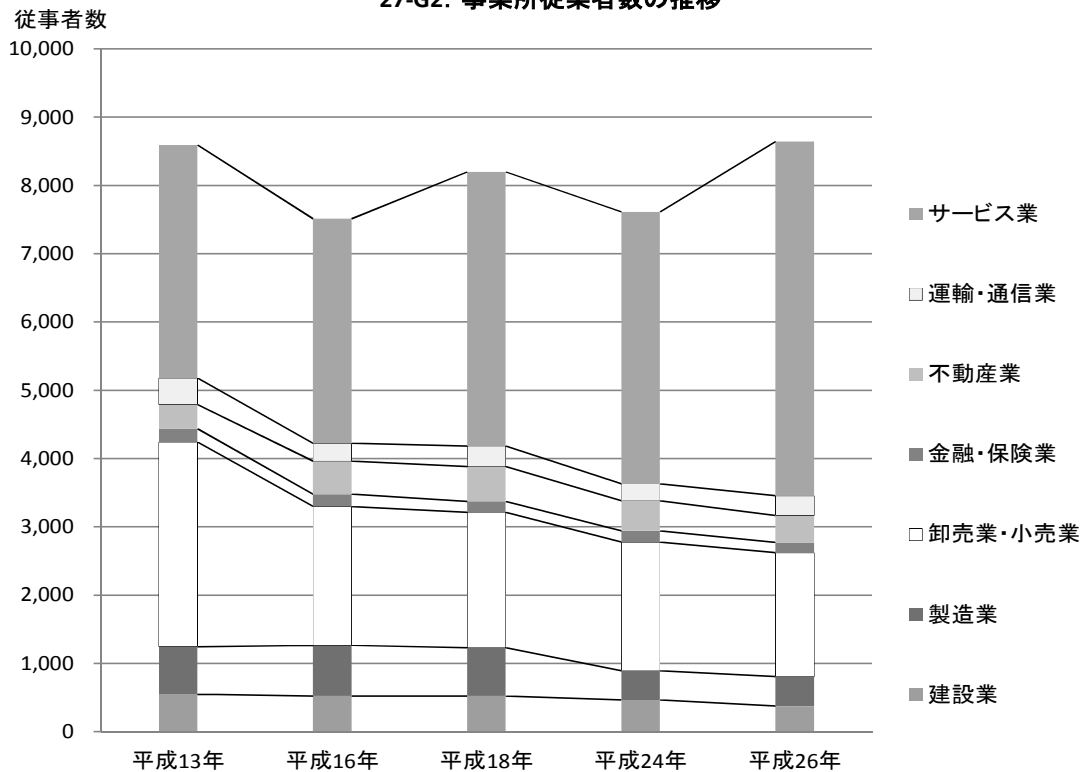

28. 経営組織別事業所及び従業者数

(平成26年7月1日現在)

	民 営		うち個人		うち法人			
	事業 所数	従業 者数	事業 所数	従業 者数	事業 所数	従業 者数	うち会社	
							事業 所数	従業 者数
総 数	1,138	8,149	574	1,201	560	6,926	474	5,258

《資料:平成26年経済センサス-基礎調査》

(注) 事業所・企業統計調査は、平成18年の調査を最後とし、経済センサスに統合。

(注) 法人でない団体が4事業所、従業員数22人ある。

29. 商業の推移

昭和60・63年・平成9・14・16・19年は6月1日現在
平成3・6・11・26年は7月1日現在
平成24年は2月1日現在

年 次	総 数			卸 売 業			小 売 業		
	事業所 数	就業 者数	年間販売額	事業所 数	就業 者数	年間商品 販売額	事業所 数	就業 者数	年間商品 販売額
	店	人	万円	店	人	万円	店	人	万円
昭和 60年	349	1,402	22,689	33	260	8,313	316	1,142	14,376
63年	367	1,728	29,604	39	422	14,382	328	1,306	15,222
平成 3年	364	1,588	38,406	37	353	19,516	327	1,235	18,890
6年	353	1,728	38,077	37	366	19,024	316	1,362	19,053
9年	352	1,836	34,615	36	255	12,993	316	1,581	21,622
11年	355	1,985	31,222	46	373	12,024	309	1,612	19,198
14年	314	1,925	35,491	37	301	11,818	277	1,624	23,673
16年	312	2,077	35,119	44	369	10,872	268	1,708	24,247
19年	290	1,955	32,971	47	310	10,224	243	1,645	22,747
26年	197	1,477	26,952	29	178	8,204	168	1,299	18,748

《資料:商業統計調査、経済センサス》

(注) 平成11年調査までは、就業者数ではなく、従業者数の数値を掲載しています。

「就業者」は、従業者に「臨時雇用者」及び「他からの派遣従業者」を併せ、「従業者・臨時雇用者のうち他への派遣従業者」を除いたもので算出しています。

(注) 平成26年商業統計調査は、平成26年経済センサス-基礎調査の中で実施。

29-G1. 商業事業所数の推移

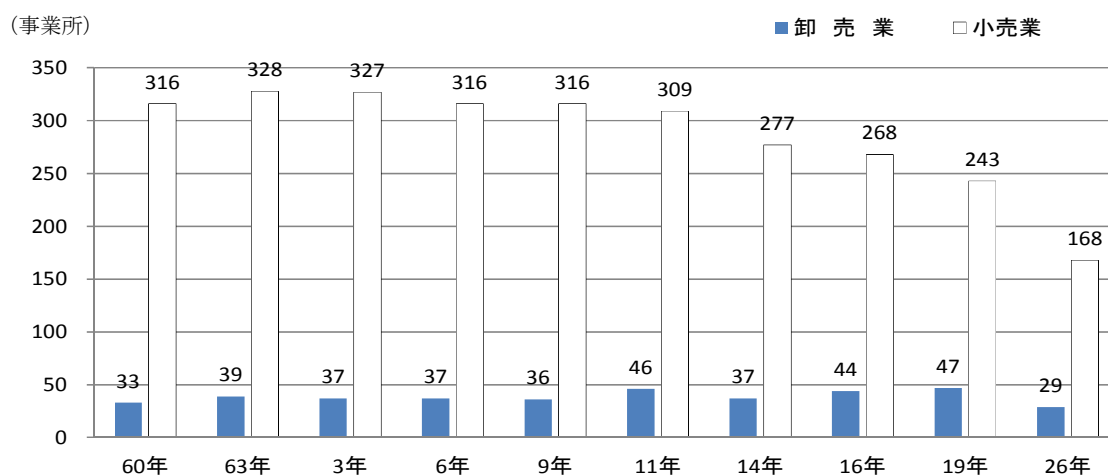

29-G2. 商業事業所就業者数の推移

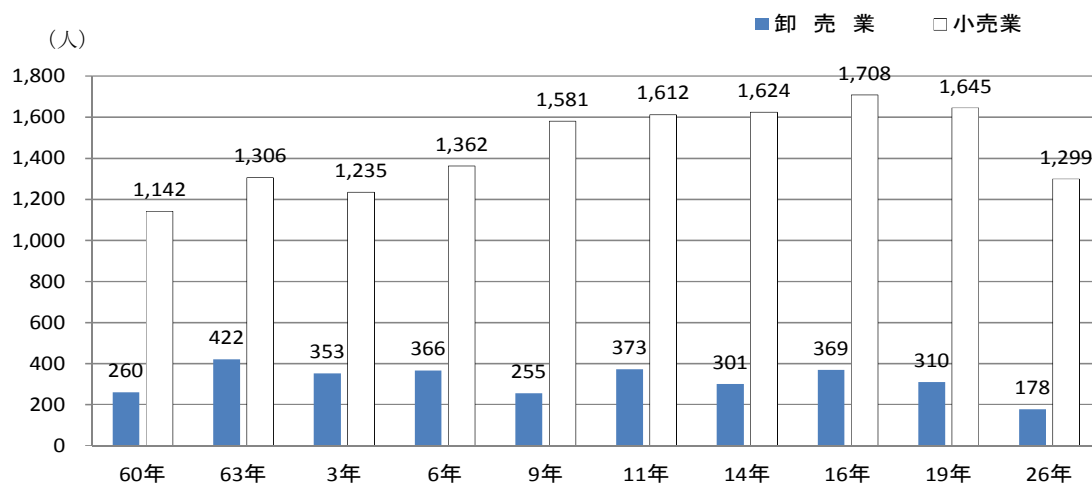

29-G3. 年間商品販売額の推移

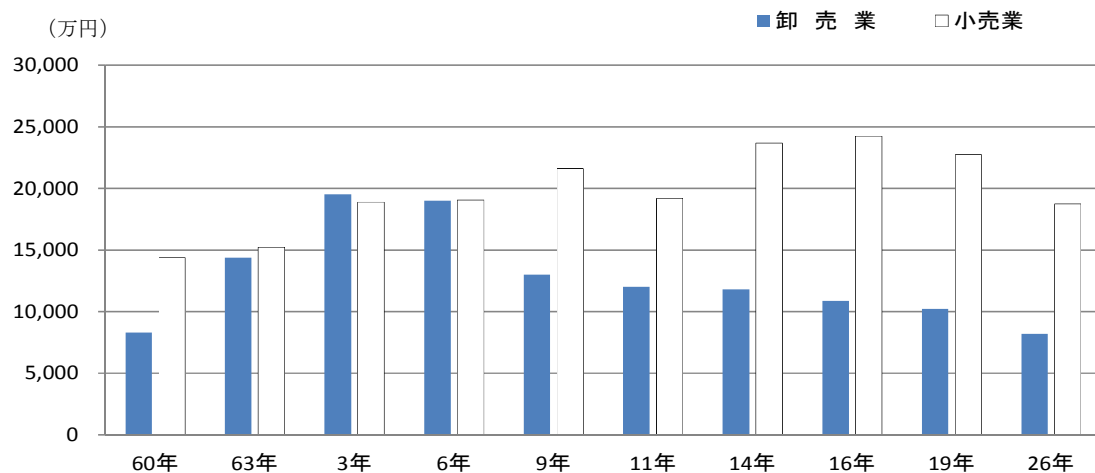

30. 卸売業・小売業増減率(事業所数、就業者数、売り場面積及び年間商品販売額)

平成16・19年は6月1日現在
平成26年7月1日現在

区 分		総 数	卸売業	小売業
事 業 所 数	平成16年 店	312	44	268
	平成19年 店	290	47	243
	平成26年 店	197	29	168
	増減率 %	△ 32.06	△ 38.29	△ 30.86
就 業 者 数	平成16年 人	2,077	369	1,708
	平成19年 人	1,955	310	1,645
	平成26年 人	1,477	178	1,299
	増減率 %	△ 24.45	△ 42.58	△ 21.03
売 場 面 積	平成16年 m ²	22,755	-	22,755
	平成19年 m ²	20,928	-	20,928
	平成26年 m ²	19,073	-	19,073
	増減率 %	△ 8.86	-	△ 8.86
年 間 商 品 販 売 額	平成16年 万円	35,119	10,872	24,247
	平成19年 万円	32,971	10,224	22,747
	平成26年 万円	26,952	8,204	18,748
	増減率 %	△ 18.26	△ 19.76	△ 17.58

《資料：商業統計調査、経済センサス》

(注) 増減率は平成19年と26年を比較した数値。

5 製造業

31. 産業(中分類)別事業所数、従業員数、現金給与額及び原材料使用額等

(各年12月31日現在及び年中)

区分	事業所数	従業員数						現金給与額		原材料使用額等						製造等に 関連する 外注費	転売した 商品の仕 入額
		事業所数		臨時雇用者数		年間延 従業員数	総額	常 労働者	その他	燃料 使用額	電力 使用額	委託 生産費	総額				
		事業所数	店	男	女								男	女	男		
平成17年	26	468	279	186	2	1	-	-	2,045	X	5,280	X	X	X	-		
18年	22	429	272	155	2	-	-	-	1,904	X	4,263	X	X	X	-		
19年	22	411	273	136	2	-	-	-	1,849	X	5,042	X	X	X	X		
20年	20	374	350	133	2	-	3	1	1,688	X	3,822	X	X	X	X		
21年	21	366	216	54	2	-	0	1	1,483	X	2,996	X	X	X	X		
22年	15	442	350	90	2	-	2	0	2,534	X	2,515	X	X	X	-		
23年	18	360	X	X	X	X	X	X	1,411	X	3,704	X	X	X	X		
24年	18	416	275	139	2	X	X	X	2,056	X	4,166	X	X	X	X		
25年	12	309	207	102	X	X	X	X	1,353	X	3,768	X	X	X	X		
26年	12	303	205	98	-	-	-	-	1,355	X	4,920	X	X	X	X		

《資料：工業統計調査》

(注) 従業員4人以上の事業所の数値

原材料使用額は、1年間における原材料使用額、燃料使用額、電力使用額、委託生産費、製造等に関連する外注費及び転売した商品の仕入額

① 燃料使用額…主要原材料、補助材料、購入部分品、容器、包装材料、工場維持用の材料及び消耗品等の使用額で、原材料として使用した石炭、石油等も含む。また、下請工場等に原材料を支給して製造加工を行なった場合には、支給した原材料も含む

② 電力使用額…購入した電力の使用額で、自家発電は含まない

③ 委託生産費…原材料又は中間製品を他の企業の工場等に支給して、製造又は加工を委託した場合、これに支払った加工費及び支払うべき加工費

④ 製造等に関連する外注費…生産設備の保守・点検・修理、機械・装置の操作、製品に組み込まれるソフトウェアの開発など、事業所収入に直接関連する外注費

⑤ 転売した商品の仕入額…実際に売り上げた販売品(他から仕入れて又は受け入れてその仕掛販売したもの)に対する仕入額

(注) ④、⑤については平成19年調査からの新規項目

(注) 平成19年以降は、原材料使用額について、事業所において製造以外の活動をしている場合、それにかかった原材料なども含む

(注) 工業統計調査は、経済センサスの実施されない年に実施

(注) 平成27年工業統計調査は平成28年経済センサス-活動調査の実施に伴い中止

燃料使用額…①生産設備での使用額、荷物運搬用及び暖房用の燃料費、購入ガスの料金、自家発電用の燃料費などを記入
②同じ企業に属する2店以上の事業所に送電している自家用火力発電所が使用した石炭、石油などの使用額は、1年間の「製造品出荷額等」のうちに多かつた事業所でまとめて記入

③仕入れてそのまゝ販売するものは含まない

電力使用額…事業所の購入電力の使用額を記入

①電灯用を含む ②自家発電分は除く

委託生産費…①原材料又はその事業所の製品を他企業の事業所に支給して、製造加工を委託した場合の加工賃を記入
②原材料を支給しないので、他の事業所に製造を依頼した注文製造品の買取代金は含まない

(事業所)

31-G1. 製造業事業所数の推移

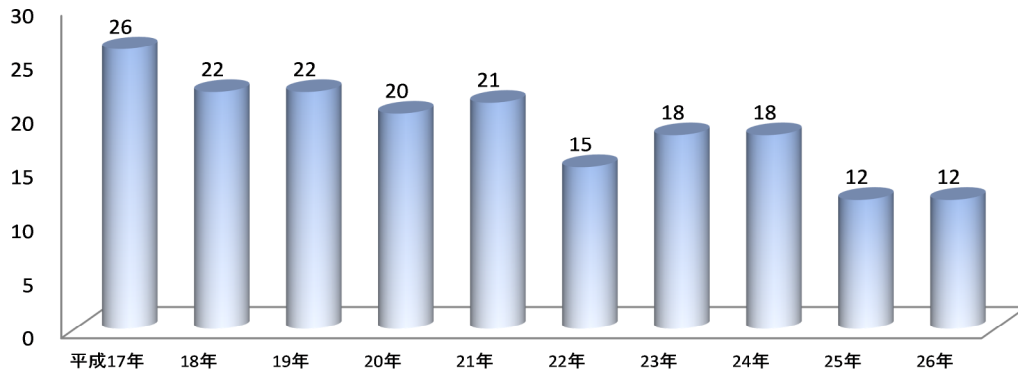

(人)

31-G2. 製造業従業者数の推移

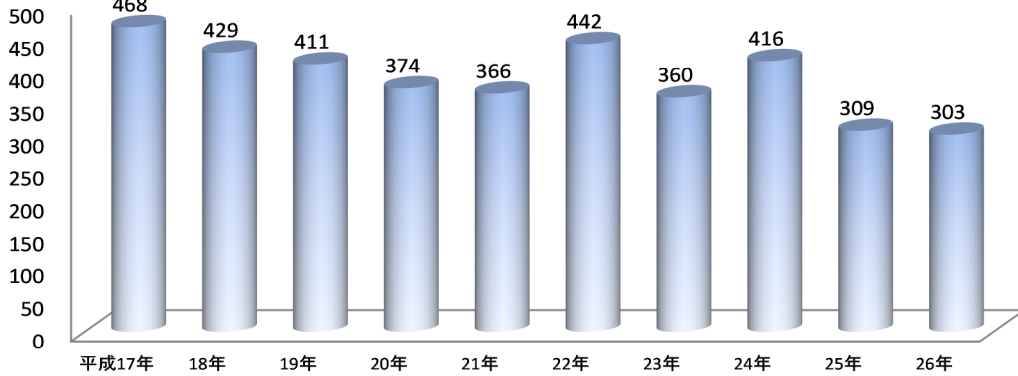

(百万円)

31-G3. 製造業現金給与額の推移

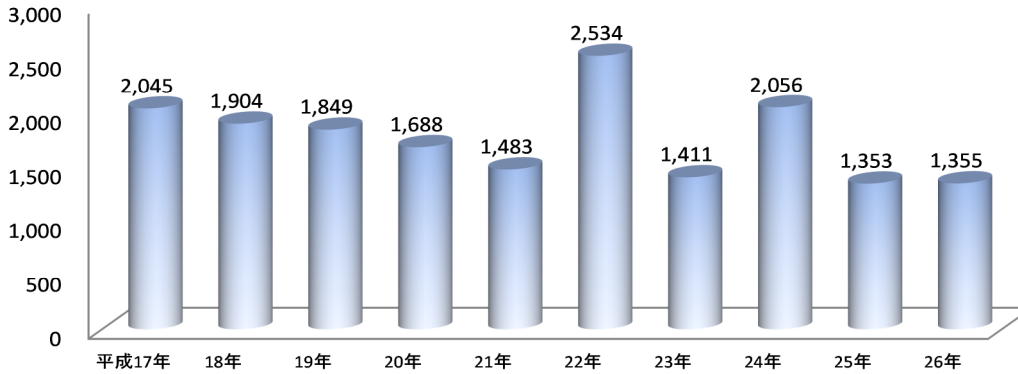

(百万円)

31-G4. 製造業原材料使用額等の推移

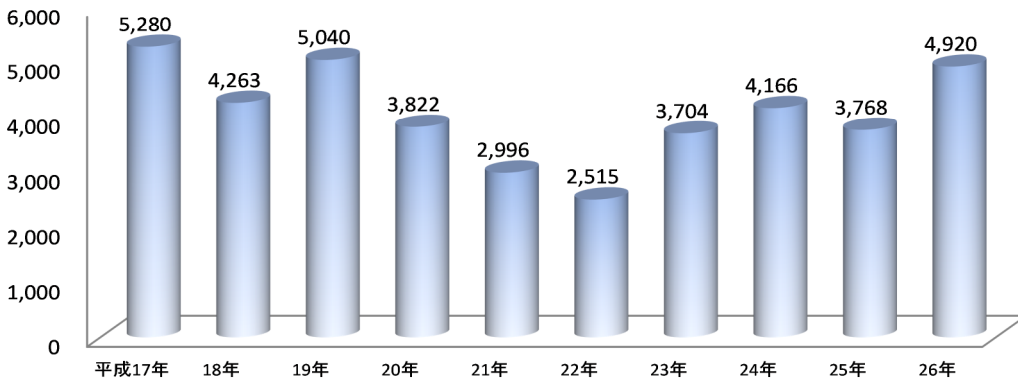

32. 産業(中分類)別在庫額、製造品出荷額等、生産額、付加価値額、粗付加価値額及び減価償却額

単位:百万円

(各年中)

区分	在庫額(30人以上)						製造品出荷額等				生産額 (年間)	付 加 価 値 額	粗付加 価値額	減 価 償 却 額 (30人以上)
	年初額			年末額			総 額	製造品 出荷額	加工賃 収入額	修理料 収入額(の 他収入 額)				
	総 額	製造品	半製品 仕掛品	原材料 燃料	総 額	製造品								
平成17年	X	X	X	X	X	X	7,231	7,009	222	1	1,690	1,898	X	
平成18年	X	X	X	X	X	X	5,911	5,714	194	3	1,459	1,594	X	
平成19年	X	X	X	X	X	X	7,056	6,760	237	60	1,953	1,967	X	
平成20年	X	X	X	X	X	X	5,805	5,638	119	48	1,308	1,918	X	
平成21年	X	X	X	X	X	X	4,577	4,339	126	112	942	1,534	X	
平成22年	X	X	X	X	X	X	3,745	3,519	91	135	617	1,208	X	
平成24年	X	X	X	X	X	X	6,000	5,704	204	92	1,562	1,802	X	
平成25年	X	X	X	X	X	X	6,048	5,872	160	16	1,862	2,209	X	
平成26年	X	X	X	X	X	X	6,692	6,486	185	21	1,387	1,714	X	
09 食	-	-	-	-	-	-	X	X	X	-	X	X	-	
10 飲	-	-	-	-	-	-	-	-	-	-	-	-	-	
11 織	-	-	-	-	-	-	X	X	X	-	X	X	-	
12 木	-	-	-	-	-	-	-	-	-	-	-	-	-	
13 家	-	-	-	-	-	-	-	-	-	-	-	-	-	
14 紙	-	-	-	-	-	-	-	-	-	-	-	-	-	
15 印	-	-	-	-	-	-	-	-	-	-	-	-	-	
16 化	-	-	-	-	-	-	-	-	-	-	-	-	-	
17 石	-	-	-	-	-	-	-	-	-	-	-	-	-	
18 プ	-	-	-	-	-	-	-	-	-	-	-	-	-	
19 ゴ	-	-	-	-	-	-	-	-	-	-	-	-	-	
20 な	-	-	-	-	-	-	-	-	-	-	-	-	-	
21 窯	-	-	-	-	-	-	-	-	-	-	-	-	-	
22 鉄	-	-	-	-	-	-	-	-	-	-	-	-	-	
23 非	-	-	-	-	-	-	-	-	-	-	-	-	-	
24 金	-	-	-	-	-	-	X	X	X	X	X	X	-	
25 は	-	-	-	-	-	-	X	X	X	X	X	X	-	
26 生	-	-	-	-	-	-	X	X	X	X	X	X	-	
27 業	-	-	-	-	-	-	X	X	X	X	X	X	-	
28 電	-	-	-	-	-	-	X	X	X	X	X	X	-	
29 電	-	-	-	-	-	-	X	X	X	X	X	X	-	
30 情	-	-	-	-	-	-	X	X	X	X	X	X	-	
31 輸	-	-	-	-	-	-	X	X	X	X	X	X	-	
32 そ	-	-	-	-	-	-	X	X	X	X	X	X	-	

《資料:工業統計調査》

(注)平成23年は数値無し。

(注)平成27年工業統計調査は平成28年経済センサス-活動調査の実施に伴い中止

33. 従業者規模別統計表

(平成26年12月31日現在及び年中)

規模別	事業所数	従業者数	現金 給与総額	原材料 使用額等	製造品 出荷額等	付加価値額
	店	人	百万円	百万円	百万円	百万円
総数	12	303	1,355	4,920	6,692	1,387
4人～9人	8	42	92	133	281	138
10人～19人	2	23	X	X	X	X
20人～29人	1	25	X	X	X	X
30人～49人	-	-	-	-	-	-
50人～99人	-	-	-	-	-	-
100人～199人	-	-	-	-	-	-
200人～299人	1	213	X	X	X	X
300人～499人	-	-	-	-	-	-
500人～999人	-	-	-	-	-	-
1,000人以上	-	-	-	-	-	-

《資料:工業統計調査》

(注)従業者4人以上の事業所。

(注)工業統計調査は、経済センサスの実施されない年に実施。

(注)平成27年工業統計調査は平成28年経済センサス-活動調査の実施に伴い中止。

34. 工場用地(従業者30人以上の事業所)

(各年12月31日現在)

年次	敷地面積及び建築面積				
	事業所数	従業者数	敷地面積	建築面積	延建築面積
	店	人	㎡	㎡	㎡
平成16年	1	X	X	X	X
17年	1	X	X	X	X
18年	1	233	X	X	X
19年	1	227	X	X	X
20年	1	221	X	X	X
21年	1	206	X	X	X
22年	1	402	X	X	X
24年	1	278	X	X	X
25年	1	209	X	X	X
26年	1	213	X	X	X

《資料:工業統計調査》

(注)「敷地面積」には、毎年12月31日現在において、事業所が使用(貸借を含む)している敷地の全面積(貸ビル内に事業所がある場合は、その使用床面積の比率に応じた敷地面積)を記入。

ただし、鉱区、住宅、寄宿舎、グラウンド、倉庫、その他福利厚生施設などに使用している敷地が、生産設備などのある敷地と道路(公道)、へい、さくなどにより明確に区別される場合、又はこれらの敷地の面積が何らかの方法で区別できる場合は除く。

なお、事業所の隣接地にある拡張予定地を、事業所が占有している場合は除く。

「建築面積」には、上記の「敷地面積」内にあるすべての建築物の面積の合計を記入。

なお、毎年12月31日現在建築中のものであっても、帳簿に建築仮勘定として計上したものは含む。

「延建築面積」には、上記の「敷地面積」内にあるすべての建築物の各階の面積の合計を記入。

(注)工業統計調査は、経済センサスの実施されない年に実施。

(注)平成27年工業統計調査は平成28年経済センサス-活動調査の実施に伴い中止。

6 農林業

35. 農家数・農家世帯数

(各年2月1日現在)

年次	総農家数	専業農家数	兼業農家数			農家世帯員数		
			総数	第1種兼業	第2種兼業	総数	男	女
昭和 55年	523	98	425	138	287	2,703	1,354	1,349
60年	509	98	411	115	296	2,583	1,292	1,291
平成 2年	411	73	338	74	264	1,679	839	840
7年	357	68	289	96	193	1,654	829	825
12年	255	55	200	66	134	1,543	777	766
17年	217	70	147	45	102	903	453	450
22年	195	67	128	38	90	760	386	374
27年	149	51	98	19	79	246	121	125

《資料：農業センサス、農林業センサス、世界農林業センサス》

(注) 農 家 ……2月1日現在の経営耕地面積が10a以上の農家を含む世帯又は経営耕地面積が10a未満であっても調査期日前1年間の農家物総販売金額が15万円以上であった世帯。(例外規定農家)

専 業 農 家 ……世帯員中に兼業従事者が(調査期日前1年間に30日以上雇用兼業に従事した者又は調査期日前1年間に販売金額が15万円以上ある自営兼業に従事した者)が1人もいない農家。

兼 業 農 家 ……世帯員中に兼業従事者が1人以上いる農家。

第1種兼業農家 ……農業取得を主とする兼業農家。

第2種兼業農家 ……農業取得を従とする兼業農家。

販 売 農 家 ……経営耕地面積が30a以上又は農産物販売金額が50万円以上の農家。

(注) 平成12年・17年は、総農家数以外は、販売農家数の数値。

36. 年齢別農業就業人口(販売農家)

単位：人

(各年2月1日現在)

区分	15～19歳	20～24	25～29	30～34	35～39	40～44	45～49	50～54	55～59	60～64	65歳以上	合計
平成22年	2	3	4	5	8	11	11	21	27	39	214	345
27年	4	3	2	4	3	5	10	13	12	36	154	246

《資料：世界農林業センサス》

農業就業人口…調査期日前1年間に自営農業のみに従事した者又は農業とそれ以外の仕事の両方に従事した者のうち、自営農業が主の者。

37. 年齢別基幹的農業従事者数(販売農家)

単位: 人

(各年2月1日現在)

区分	15～ 19歳	20～ 24	25～ 29	30～ 34	35～ 39	40～ 44	45～ 49	50～ 54	55～ 59	60～ 64	65歳 以上	合計
平成22年	-	-	3	4	6	8	10	17	27	35	190	300
27年	-	1	1	3	1	5	7	10	10	31	139	208

《資料: 農林業センサス、世界農林業センサス》

基幹的農業従事者……「農業を主として従事した世帯員(農業就業人口)」のうち、調査期日前1年間に主に「仕事(農業)」に従事していた者」

38. 耕地種類別経営耕地面積

単位: ha

(各年2月1日現在)

区分	経営耕地 総面積	田	畑	樹園地
昭和 55年	308	41	144	123
60年	290	40	144	106
平成 2年	260	36	134	91
7年	240	28	124	87
12年	225	28	117	80
17年	176	24	84	68
22年	153	19	73	61
27年	119	14	54	51

《資料: 農業センサス、農林業センサス、世界農林業センサス》

39. 経営耕地面積規模別農家数

単位: 戸

(各年2月1日現在)

区分	計	(1) 例外 規定	0.3ha 未満	0.3～ 0.5	0.5～ 1.0	1.0～ 1.5	1.5～ 2.0	2.0～ 2.5	2.5～ 3.0	3.0～ 5.0	5.0ha 以上
平成 2年	411	5	117	66	144	52	22	3	2	-	-
7年	357	2	91	69	116	46	21	12	-	-	-
12年	353	9	98	60	109	55	13	7	1	1	-
17年	217	-	2	50	106	42	12	4	-	-	1
22年	195	1	5	52	84	33	13	6	1	-	-
27年	119	-	1	16	45	30	20	7	-	-	-

《資料: 農林業センサス、世界農林業センサス》

(注) (1)は経営耕地面積が0.1ha未満で調査日前1年間の農作物販売金額が10万円以上あった農家

40. 作物別収穫農家数・収穫面積

(各年2月1日調査)

単位：農家数・戸、面積 a

区分	水稲		陸稲		小麦		大麦・裸麦		ビール麦		その他の雑穀		かんしよ		大豆		小豆		その他の豆類		未成熟の豆類			
	収 農家数	収 面積	収 農家数	収 面積	収 農家数	収 面積	収 農家数	収 面積	収 農家数	収 面積	収 農家数	収 面積	収 農家数	収 面積	収 農家数	収 面積	収 農家数	収 面積	収 農家数	収 面積	収 農家数	収 面積	収 農家数	収 面積
昭和50年	239	4,100	34	200	27	300	2	0	3	0	4	0	425	1,700	219	1,100	5	0	8	0	66	200		
55年	190	3,500	5	0	7	100	4	0	2	0	14	100	341	1,300	175	700	3	0	26	100	74	400		
60年	177	3,400	12	0	1	X	-	-	-	-	17	100	374	1,300	180	600	5	0	157	500	-	-		
平成2年	140	3,000	2	0	1	X	-	-	-	-	10	100	143	700	79	400	3	0	56	200	-	-		
7年	119	2,393	4	15	-	-	-	-	-	-	9	26	169	670	110	394	6	17	72	243	-	-		
12年	45	1,200	1	X	-	-	-	-	-	-	-	-	87	400	51	200	2	X	43	200	-	-		
17年	57	1,375	-	-	-	-	-	-	-	-	-	-	107	279	67	178	5	7	48	143	-	-		
22年	54	1,311	-	-	1	X	-	-	-	-	1	X	57	200	32	100	2	X	12	0	-	-		
27年	31	900	-	-	-	-	-	-	-	-	-	-	19	100	11	0	1	X	4	0	-	-		

区分	茶		こんにゃくも		その他の 工業農作物		トマト		きゅうり		なす		はくさい		きやべつ		ほうれんそう		ねぎ		たまねぎ		だいこん		にんじん	
	収 農家数	収 面積	収 農家数	収 面積	収 農家数	収 面積	収 農家数	収 面積	収 農家数	収 面積	収 農家数	収 面積	収 農家数	収 面積	収 農家数	収 面積	収 農家数	収 面積	収 農家数	収 面積	収 農家数	収 面積	収 農家数	収 面積	収 農家数	収 面積
昭和50年	2	0	-	-	178	800	72	200	175	500	189	200	223	500	213	1,700	161	300	405	2,900	371	2,100	350	1,300	197	1,000
55年	3	0	-	-	39	300	64	100	109	600	140	100	129	300	160	1,700	128	300	346	2,400	329	1,800	248	800	165	800
60年	7	0	-	-	1	X	116	200	175	400	194	100	191	300	185	1,600	198	300	387	2,300	372	1,700	323	700	145	500
平成2年	-	-	-	-	-	-	32	100	47	400	45	100	56	100	154	1,900	73	200	199	1,700	196	1,100	138	600	45	200
7年	5	45	-	-	3	1	72	154	88	419	91	95	101	161	126	1,728	94	246	189	1,407	195	1,090	143	372	69	156
12年	1	X	-	-	1	X	17	100	17	100	21	100	29	100	85	1,400	33	100	101	1,000	104	900	56	300	26	100
17年	1	X	-	-	3	X	53	218	67	829	56	97	52	86	83	1,095	45	71	102	580	99	687	78	179	28	64
22年	1	-	-	-	-	-	25	-	49	-	34	-	31	-	63	-	28	-	64	-	80	-	43	-	19	-
27年	-	-	2	X	1	X	21	82	30	490	21	54	29	84	39	414	17	X	49	X	60	563	39	167	17	70

区分	さといも		やまのいも		プロコロー		レタス		ピーマン		すいか		いちご		その他の 野菜		花き類・花木		種苗・苗木類		飼料用作物		その他の作物	
	収 農家数	収 面積	収 農家数	収 面積	収 農家数	収 面積	収 農家数	収 面積	収 農家数	収 面積	収 農家数	収 面積	収 農家数	収 面積	収 農家数	収 面積	収 農家数	収 面積	収 農家数	収 面積	収 農家数	収 面積	収 農家数	収 面積
昭和50年	337	700	-	-	-	-	65	400	19	0	13	0	4	0	88	600	-	-	-	-	-	-	-	-
55年	270	500	-	-	-	-	46	400	24	0	4	0	9	0	197	1,100	-	-	-	-	-	-	-	-
60年	337	700	-	-	-	-	47	400	46	0	8	0	12	0	180	1,000	4	0	-	-	92	3,900	4	100
平成2年	135	300	-	-	-	-	21	200	6	0	-	-	1	X	84	700	-	-	-	-	52	3,200	2	100
7年	149	300	-	-	-	-	20	68	32	14	6	1	4	0	85	746	3	31	-	-	36	2,723	4	99
12年	43	100	-	-	-	-	7	0	3	0	-	-	1	X	52	900	9	300	2	X	27	2,100	18	1,300
17年	78	155	-	-	-	-	14	18	26	28	7	8	-	-	60	959	5	41	7	68	-	-	12	328
22年	42	-	-	-	-	-	9	-	17	-	4	-	1	-	10	-	9	4,300	-	-	-	-	7	100
27年	32	186	2	X	40	362	11	X	11	26	4	7	-	-	28	401	5	X	-	-	-	-	4	X

《資料：農業センサス、農林業センサス、世界農林業センサス》
 (注) 「収穫農家数」及び「収穫面積」は、調査期日前1年間のうちに収穫を行った総農家数及び総面積。
 (注) 平成12年・17年・22年については、販売農家のみ。
 (注) 平成22年については、収穫面積を調査していない作物があるため、その場合「ー」とする。
 (注) 平成22年から区分欄「収穫農家数」「収穫面積」は、「作付面積」「作付農家数」に変更。「ピーマン」「未成熟の豆類」「種苗・苗木」「飼料用作物」については調査項目なし。
 (注) 平成27年の数値については、2015年農林業センサス第1巻神奈川県統計書「農業経営体」II 農業経営体、「9 販売目的の稲、麦、雑穀、いも類、豆類の作物(栽培) 経営体数と作付(栽培) 面積」及び「10 販売目的の工業農作物の作物別作付(栽培) 経営体数と作付(栽培) 面積」、「11 販売目的の野菜類の作物別作付(栽培) 経営体数と作付(栽培) 面積」から転記。

41. 果樹栽培農家数・収穫面積

単位：農家数 戸、面積 a (各年2月1日調査)

区分	りんご		温州みかん		その他かんきつ類		ぶどう		日本なし		かき		くり		うめ		すもも		キウイフルーツ		その他の果樹	
	農家数	収穫面積	農家数	収穫面積	農家数	収穫面積	農家数	収穫面積	農家数	収穫面積	農家数	収穫面積	農家数	収穫面積	農家数	収穫面積	農家数	収穫面積	農家数	収穫面積	農家数	収穫面積
昭和50年	-	-	304	11,300	13	300	-	-	-	-	38	400	6	100	-	-	-	-	-	-	-	-
55年	-	-	302	11,400	1	X	-	-	-	-	41	300	14	100	28	300	-	-	-	-	2	X
60年	-	-	268	9,300	10	100	-	-	-	-	42	500	29	200	33	300	-	-	-	-	10	100
平成2年	-	-	169	7,200	9	100	-	-	-	-	26	400	27	200	29	300	-	-	-	-	13	200
7年	1	X	160	6,698	5	35	-	-	-	-	33	438	32	249	25	247	-	-	-	-	14	219
12年	-	-	134	6,000	5	100	-	-	-	-	23	300	17	100	13	100	-	-	-	-	11	100
17年	-	-	124	5,137	9	182	-	-	-	-	33	330	23	155	19	112	-	-	-	-	18	94
22年	-	-	104	-	10	-	-	-	-	-	17	-	6	-	11	-	-	-	-	-	2	-
27年	-	-	73	3,864	16	225	1	X	1	X	19	X	8	73	7	X	1	X	6	62	3	27

《資料：農業センサス、農林業センサス、世界農林業センサス》

(注) 「収穫農家数」及び「収穫面積」は、調査期日前1年間のうちに収穫を行った総農家数及び総面積

(注) 平成12年・17年・22年については、販売農家のみ

(注) 平成22年については、収穫面積は調査していないため「-」とする

(注) 区分欄「収穫農家数」、「収穫面積」は、平成22年から「栽培経営体数」、「栽培面積」に変更

42. 家畜飼養農家数・飼養頭数

(各年2月1日現在)

区分	乳用牛		肉用牛		豚		採卵鶏	
	農家数	飼養頭数	農家数	飼養頭数	農家数	飼養頭数	農家数	飼養羽数(100羽)
平成22年	13	367	3	8	-	-	-	-
平成27年	6	124	1	X	-	-	-	-

《資料：農業センサス、世界農林業センサス》

7 漁業

43. 経営体階層別経営体数

(各年11月1日現在)

年次	総 数	漁 船 非 使 用	漁船使用								大 型 定 置 網	小 型 定 置 網	地 び き 網	海面養殖					
			無 動 力 漁 船 の み	船 外 機 付 漁 船	動力船使用									のり養殖 漁船 非 使 用	か き 養 殖	真 珠 養 殖	真 珠 貝 養 殖	そ の 他 の 養 殖	
					1 ト ン 未 満	1 ト ン 未 満	3 ト ン 未 満	5 ト ン 未 満	1 0 ト ン 未 満	2 0 ト ン 未 満									3 0 ト ン 未 満
					1 ト ン 未 満	1 ト ン 未 満	3 ト ン 未 満	5 ト ン 未 満	1 0 ト ン 未 満	2 0 ト ン 未 満									3 0 ト ン 未 満
昭和 53年	41	-	-	-	14	17	-	3	-	-	-	2	5	-	-	-	-	-	-
58年	32	-	-	-	7	12	1	2	1	-	-	1	1	7	-	-	-	-	-
63年	25	-	-	-	3	11	1	4	1	-	-	1	-	3	-	-	-	-	1
平成 5年	13	-	-	-	1	3	1	3	1	-	-	-	-	4	-	-	-	-	-
10年	20	-	-	-	-	2	5	2	-	1	-	1	-	9	-	-	-	-	-
15年	16	-	-	-	-	1	4	1	3	1	-	1	-	5	-	-	-	-	-
20年	17	-	-	3	-	1	6	1	3	1	1	1	-	-	-	-	-	-	-
25年	20	-	-	4	1	3	5	2	1	1	2	1	-	-	-	-	-	-	-

《資料：漁業センサス(第3表)》

(注) 地びき網は、平成20年調査から集計対象外。

44. 経営組織別経営体数

(各年11月1日現在)

年次	総 数	個人経営	会社	漁業組合	漁業 生産組合	共同経営	その他
昭和 53年	46	41	2	-	-	3	-
58年	37	33	2	-	-	2	-
63年	32	31	1	-	-	-	-
平成 5年	22	22	-	-	-	-	-
10年	20	18	2	-	-	-	-
15年	16	14	2	-	-	-	-
20年	17	14	3	-	-	-	-
25年	20	16	4	-	-	-	-

《資料：漁業センサス(第2表)》

45. 漁獲量

単位: kg

(各年度中)

年度	組合員	大磯定置	合計
平成 18年度	13,221	216,227	229,448
19年度	10,737	192,006	202,743
20年度	6,235	395,042	401,277
21年度	11,330	318,271	329,601
22年度	16,493	358,369	374,862
23年度	14,100	328,000	342,100
24年度	15,590	200,000	215,590
25年度	24,000	270,000	294,000
26年度	21,850	300,000	321,850
27年度	17,080	230,000	247,080
28年度	17,170	250,000	267,170

《資料: 大磯町漁業協同組合・産業観光課》

(注) 漁獲量: 平成12年度から他の卸売り市場を含む

組合員: 漁業組合員が大磯魚市場に揚げたもの

45-G. 漁獲量の推移

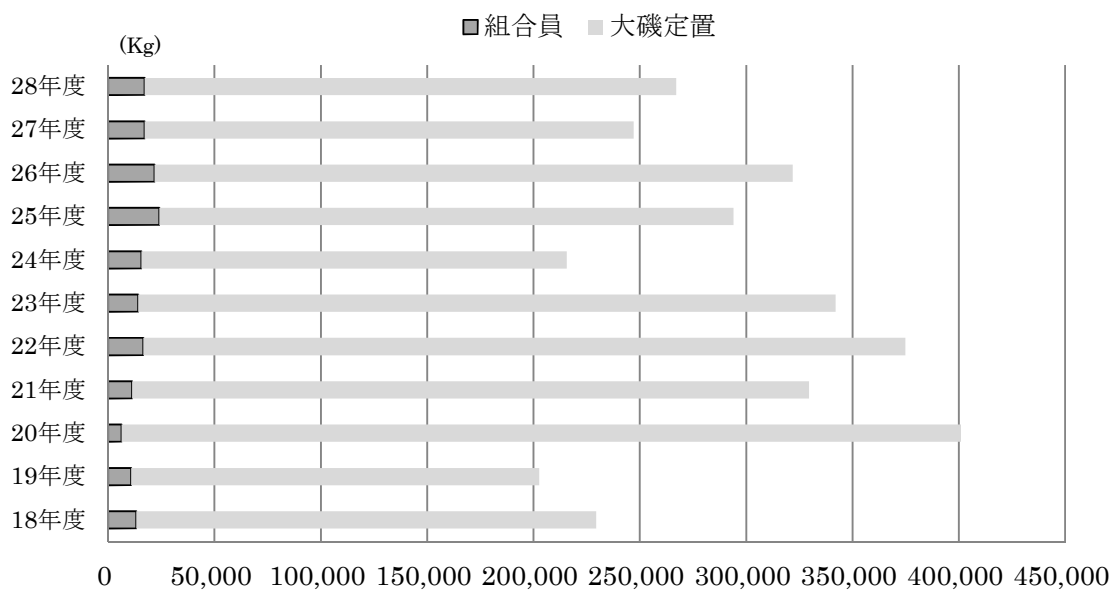

46. 漁獲物・収穫物の販売金額別経営体数

(各年11月1日現在)

年次	総数	30万円未満	30～50万円	50～100万円	100～200万円	200～500万円	500～1,000万円	1,000～5,000万円	5,000万円以上
昭和 53年	41	1	2	-	13	21	4	-	-
58年	37	1	3	6	10	12	3	1	1
63年	32	-	2	4	6	11	6	2	1
平成 5年	22	2	-	3	3	6	6	2	-
10年	20	1	2	1	8	4	3	-	1
15年	16	-	1	-	3	5	5	1	1

年次	総数	販売金額なし	100万円未満	100～300万円	300～500万円	500～800万円	800～1,000万円	1,000～5,000万円	5,000万円以上
平成 20年	14	-	5	2	4	2	1	-	-
平成 25年	16	-	9	2	3	1	1	-	-

《資料:漁業センサス(第11表)》

(注) 平成20年調査から販売金額の区分が変更されているため、別枠で掲載している。

(注) 漁獲物・収穫物の販売金額…………… 漁業経営体が調査期日前1年間に漁獲物を販売して得た金額。
 なお、自家消費分は、販売金額に含めていない。

8 社会福祉

47. 高齢者・年少人口

単位: 人、%

年次	総人口	65歳以上				15歳未満	
		高齢者		ひとり暮らし高齢者		年少人口	15歳未満人口構成比
		高齢者人口	65歳以上人口構成比	一人暮らし高齢者数	65歳以上人口に占める割合		
a	b	b/a(%)	d	d/b(%)	e	e/a(%)	
平成 7年	32,285	5,246	16.25	262	4.99	4,448	13.78
12年	32,259	6,160	19.10	425	6.90	3,968	12.30
17年	32,590	7,407	22.73	535	7.22	3,898	11.96
18年	32,688	7,463	22.83	501	6.71	3,926	12.01
19年	32,799	7,691	23.45	551	7.16	3,995	12.18
20年	32,798	8,027	24.47	550	6.85	4,039	12.31
21年	32,873	8,306	25.27	-	-	4,086	12.43
22年	32,785	8,537	26.76	-	-	4,037	12.35
23年	33,068	8,840	27.76	-	-	4,078	12.35
24年	32,935	9,037	27.44	-	-	4,067	12.35
25年	32,688	9,410	28.79	-	-	4,005	12.25
26年	32,533	9,771	30.03	-	-	3,956	12.16
27年	32,413	10,123	31.23	-	-	3,887	11.99
28年	31,487	10,041	31.89	-	-	3,570	11.34
29年	31,522	10,277	32.60	-	-	3,560	11.29
30年	31,530	10,436	33.10	-	-	3,549	11.26

《資料: 国勢調査、神奈川県年齢別人口統計調査、民生委員調べ》

(注)「総人口」、「高齢者人口」、「年少人口」は、国勢調査の数値。(各年10月1日現在)
ただし、平成18年以降は神奈川県年齢別人口統計調査の数値。(1月1日現在)

(注)「ひとり暮らし高齢者」の数値は、民生委員調べの数値。(調査日不定期)
平成21年度から廃止。

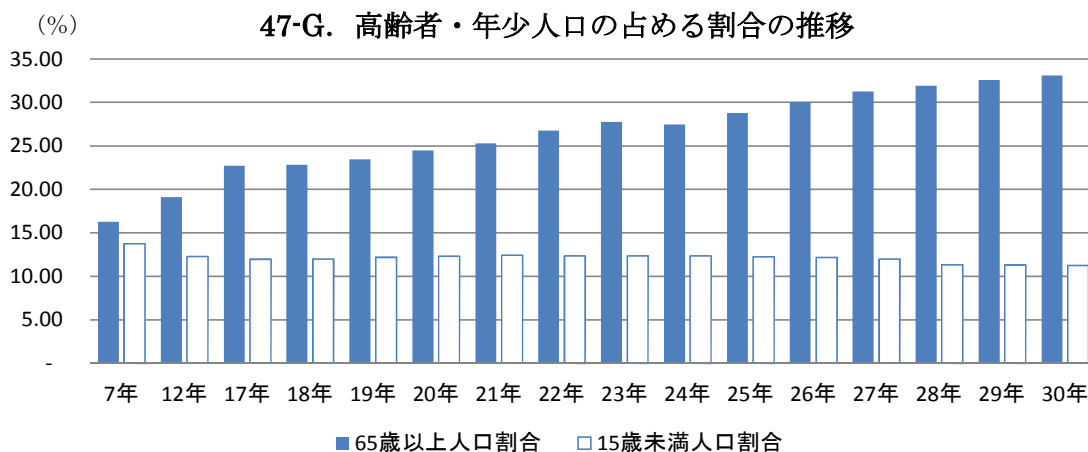

48. 国民年金の加入状況

単位: 人

(各年3月31日現在)

年 度	加入者総数	第1号被保険者数		第3号加入者数
		強制	任意	
平成 18年度	8,575	5,225	125	3,225
19年度	8,236	4,953	139	3,144
20年度	8,019	4,846	153	3,020
21年度	7,882	4,834	161	2,887
22年度	7,677	4,668	163	2,846
23年度	7,458	4,548	162	2,748
24年度	7,287	4,431	145	2,711
25年度	7,089	4,293	150	2,646
26年度	6,962	4,262	123	2,577
27年度	6,599	3,970	112	2,517
28年度	6,366	3,810	92	2,464

《資料: 町民課》

49. 拠出年金の受給状況

単位: 千円

(各年度中)

年 度	総件数	総年金額	老齢年金		通算老齢年金		障害年金		寡婦年金		死亡一時金		老齢基礎年金		障害基礎年金		遺族基礎年金	
			件数	年金総額	件数	年金総額	件数	年金総額	件数	年金総額	件数	年金総額	件数	年金総額	件数	年金総額	件数	年金総額
平成 18年度	7,044	4,380,853	702	334,799	402	90,876	23	21,188	5	2,389	4	539	5,732	3,781,746	127	110,904	49	38,412
19年度	7,442	4,680,435	640	305,912	374	85,267	21	19,208	6	2,663	2	240	6,211	4,108,936	132	114,469	56	43,740
20年度	7,854	4,980,232	578	276,868	354	80,383	20	18,218	5	2,265	10	1,500	6,699	4,440,594	135	117,499	53	42,905
21年度	8,049	5,118,487	531	255,200	334	76,044	20	18,416	4	1,859	8	1,194	7,067	4,693,557	52	45,665	33	26,552
22年度	8,233	5,285,014	457	221,598	301	68,260	20	18,416	2	904	13	1,935	7,356	4,902,338	54	47,279	30	24,284
23年度	8,522	5,508,350	396	193,532	283	64,547	18	16,369	3	1,386	5	675	7,726	5,155,516	55	47,285	36	29,040
24年度	8,947	5,812,096	354	173,027	263	60,481	18	16,319	2	898	9	1,113	8,202	5,480,970	58	48,851	41	30,437
25年度	9,312	6,088,668	303	149,189	234	54,105	16	14,727	2	898	10	1,500	8,656	5,795,955	55	46,007	36	26,287
26年度	9,613	6,236,905	274	133,273	202	45,461	15	13,524	2	903	10	1,375	9,019	5,970,112	53	43,915	38	28,342
27年度	9,945	6,556,981	233	114,639	184	40,858	12	10,921	3	1,326	8	1,010	9,411	6,312,679	54	45,079	40	30,469
28年度	10,207	6,765,781	204	100,939	165	37,664	13	11,896	3	1,326	8	1,327	9,710	6,528,636	61	50,960	43	33,033

《資料: 町民課》

50. 生活保護状況

(各年4月1日現在)

年次	総世帯数	被保護世帯数	総人口	被保護人員	保護率 (人口千人あたり)
	世帯	世帯	人	人	‰
平成 18年	11,915	102	32,681	143	4.38
19年	12,061	95	32,773	140	4.27
20年	12,234	99	32,833	146	4.45
21年	12,424	109	32,908	145	4.41
22年	12,491	104	32,776	144	4.39
23年	12,503	119	33,031	180	5.45
24年	12,582	141	32,827	216	6.58
25年	12,641	150	32,625	215	6.59
26年	12,790	157	32,523	219	6.73
27年	12,898	157	32,377	213	6.58
28年	12,333	160	31,479	209	6.64
29年	12,425	175	31,431	220	7.00

《資料：県生活保護統計》

51. 障害者手帳交付状況

単位：件

(各年4月1日現在)

年次	身体障害者手帳						療育手帳				合計
	1級	2級	3級	4級	5級	6級	A1	A2	B1	B2	
平成 18年	362	190	181	196	57	55	48	41	56	39	1,225
19年	368	201	190	211	53	56	48	52	56	48	1,283
20年	364	209	194	226	51	53	48	56	56	51	1,308
21年	378	197	193	230	50	46	50	55	65	55	1,319
22年	385	202	199	236	50	47	52	59	65	62	1,357
23年	401	205	197	240	45	51	59	59	73	67	1,397
24年	381	198	195	250	45	52	58	60	70	70	1,379
25年	404	184	171	251	40	50	58	59	69	74	1,360
26年	376	175	171	250	42	50	57	64	71	68	1,324
27年	379	175	171	234	38	47	58	63	73	79	1,317
28年	392	173	161	237	45	54	58	61	71	85	1,337
29年	390	161	148	226	44	52	58	61	72	88	1,300

《資料：福祉課》

(注) 1・2級、A1・A2は重度の障害

52. 福祉施設利用状況

(各年度中)

年 度	ふれあい会館		福祉センター さざれ石		横溝千鶴子記念 障害福祉センター		老人福祉センター さぎんか荘		岩田記念 室内競技場		子育て 支援センター		横溝千鶴子記念 子育て支援総合センター	
	件数	人数	件数	人数	件数	人数	件数	人数	件数	人数	件数	人数	件数	人数
平成 18年度	2,147	35,494	263	4,831	272	5,341	961	8,614	305	6,416	1,650	3,592	-	-
19年度	2,105	34,721	351	5,219	275	10,754	1,159	9,106	331	6,158	1,857	4,129	-	-
20年度	2,020	31,121	415	8,037	290	3,320	1,311	10,417	287	5,771	1,597	4,197	-	-
21年度	1,719	24,633	604	9,906	276	3,499	1,487	10,213	251	5,487	1,754	3,953	-	-
22年度	1,960	28,937	550	8,320	369	8,548	1,471	10,095	316	6,697	32	236	281	7,169
23年度	2,338	31,654	368	9,721	384	4,088	1,488	8,607	335	6,948	-	-	445	8,260
24年度	2,529	33,656	363	7,102	423	4,095	1,510	8,988	326	6,641	-	-	477	9,930
25年度	2,338	29,050	460	6,501	394	4,165	1,483	8,826	353	6,865	-	-	446	12,698
26年度	2,606	32,281	404	6,258	395	3,802	1,253	7,851	367	6,977	-	-	484	14,330
27年度	2,526	30,175	385	6,525	336	3,296	985	8,111	353	6,154	-	-	479	14,175
28年度	2,712	29,995	376	6,868	309	3,173	919	7,052	369	6,214	-	-	505	13,636

《資料:福祉課・子育て支援課》

(注) 横溝千鶴子記念障害福祉センターは、平成15年4月に開所。会議室等の利用者数の合計。

(注) 子育て支援センターは、平成17年4月に開所。横溝千鶴子記念子育て支援総合センター開所に伴い開所。

(注) 横溝千鶴子記念子育て支援総合センターは、平成22年5月に開所。

53. 介護保険要介護(要支援)認定状況

単位:人

(各年10月31日現在)

年次	要支援1	要支援2	要介護1	要介護2	要介護3	要介護4	要介護5	合計
平成 19年	152	186	177	224	208	175	160	1,282
20年	165	200	187	236	229	167	155	1,339
21年	164	202	209	227	202	200	172	1,376
22年	200	171	250	218	203	223	177	1,442
23年	193	185	284	228	210	223	200	1,523
24年	206	216	284	255	188	228	191	1,568
25年	214	226	293	281	214	207	192	1,627
26年	237	221	347	267	214	227	184	1,697
27年	218	210	372	250	213	242	199	1,704
28年	261	208	409	244	210	220	202	1,754
29年	253	200	367	257	210	241	211	1,739

《資料:福祉課》

54. 介護保険サービスの利用状況

単位: 件	居宅サービス														施設サービス																							
	訪問介護		訪問入居介護		訪問看護		訪問リハビリテーション		通所介護		通所リハビリテーション		福祉用具貸与		短期入所生活介護		短期入所療養介護		居宅療養管理指導		認知症対応型共同生活介護		認知症対応型通所介護		特定施設入居者生活介護		居宅介護支援		居宅介護福祉用具購入		居宅介護住宅改修		介護老人福祉施設		介護老人保健施設		介護老人福祉施設	
	介護予防訪問介護	訪問介護	介護予防訪問入居介護	訪問入居介護	介護予防訪問看護	訪問看護	介護予防訪問リハビリテーション	訪問リハビリテーション	介護予防通所介護	通所介護	介護予防通所リハビリテーション	通所リハビリテーション	介護予防福祉用具貸与	福祉用具貸与	介護予防短期入所生活介護	短期入所生活介護	介護予防短期入所療養介護	短期入所療養介護	介護予防居宅療養管理指導	居宅療養管理指導	介護予防認知症対応型共同生活介護	認知症対応型共同生活介護	介護予防認知症対応型通所介護	認知症対応型通所介護	介護予防特定施設入居者生活介護	特定施設入居者生活介護	介護予防居宅介護支援	居宅介護支援	介護予防居宅介護福祉用具購入	居宅介護福祉用具購入	介護予防居宅介護住宅改修	居宅介護住宅改修	介護老人福祉施設	介護老人保健施設	介護老人福祉施設			
平成18年度	951	4,196	—	505	117	1,679	—	—	544	3,411	48	718	187	3,663	55	1,270	8	156	22	1,024	10	470	1	154	71	461	1,496	6,772	21	114	25	91	1,357	909	478			
19年度	1,676	3,316	—	509	153	1,465	—	27	1,065	3,181	105	646	313	3,529	119	1,320	6	142	48	931	8	477	1	464	181	476	2,742	5,967	35	121	43	83	1,561	846	422			
20年度	1,607	3,286	—	501	115	1,528	—	28	1,365	3,787	92	588	347	3,783	92	1,408	5	190	76	940	—	448	—	535	—	522	2,845	6,287	33	96	41	89	1,609	828	424			
21年度	1,602	3,532	7	500	115	1,663	—	13	1,608	4,298	65	617	506	4,341	108	1,442	8	216	203	1,152	0	521	0	467	242	629	3,107	6,919	32	100	41	68	1,917	910	409			
22年度	1,706	3,828	7	586	90	1,935	—	15	1,693	4,913	96	696	614	4,899	91	1,636	14	222	147	1,703	0	506	0	515	240	811	3,250	7,750	45	139	42	119	2,198	909	341			
23年度	1,400	3,642	—	554	96	1,898	—	28	1,518	4,777	114	541	637	4,612	81	1,449	12	251	123	1,840	0	431	0	454	179	775	2,922	7,454	40	121	44	88	1,927	839	290			
24年度	1,506	3,570	—	567	129	1,848	1	73	1,647	4,932	140	625	708	4,760	52	1,285	15	267	171	2,185	0	388	0	388	190	891	3,252	7,534	49	137	44	103	1,964	921	313			
25年度	1,559	3,565	—	518	165	1,910	3	108	1,751	4,680	155	627	770	4,981	58	1,349	14	302	172	2,509	0	418	11	322	204	1,013	3,381	7,828	43	138	42	102	1,897	925	290			
26年度	1,446	3,667	—	404	196	2,045	17	178	1,825	5,471	90	718	829	5,319	57	1,330	0	312	244	3,391	0	433	0	291	212	1,150	3,299	8,279	35	135	50	102	1,950	973	371			
27年度	1,269	3,833	—	413	253	2,189	23	218	1,757	5,758	167	665	1,001	5,584	30	1,334	0	277	346	4,027	2	376	0	229	236	1,188	3,168	8,590	35	101	49	103	2,052	1,024	177			
28年度	1,263	3,641	—	483	314	2,450	9	227	1,936	3,854	169	733	1,234	5,674	61	1,360	8	203	244	4,143	10	380	1	190	188	1,235	3,505	8,554	27	137	48	126	2,037	1,013	168			

《資料：福祉課》
 (注)平成18年4月より「介護予防サービス(療養型)」を新設。
 (注)「認知症対応型通所介護サービス」は平成18年4月より開始。

55. 国民健康保険の状況

(各年度中)

年 度	医療分(10割分)										その他分										
	総数		一般診療				薬 剤		訪問看護		療養費		被保険者数		1人当たり費用額		助産費		葬祭費		
			入院		入院外												歯科診療		療養費		助産費
	件数	費用額	件数	費用額	件数	費用額	件数	費用額	件数	費用額	件数	費用額	件数	費用額	件数	費用額	件数	費用額	件数	費用額	
	千円	件	千円	件	千円	件	千円	件	千円	件	千円	件	千円	件	千円	件	千円	件	千円	件	千円
平成 18年度	146,503	2,618,268	1,877	943,861	79,308	908,407	18,105	261,278	45,366	477,104	130	7,333	1,717	20,285	13,455	194,594	36	11,700	241	12,050	
19年度	157,608	2,850,201	1,951	1,017,975	81,786	961,392	18,224	263,518	53,464	577,184	85	5,035	2,098	25,097	13,359	213,354	36	12,550	249	12,450	
20年度	160,581	2,890,696	1,961	1,027,352	83,385	976,096	17,883	256,461	55,096	600,369	53	3,690	2,203	26,728	10,119	285,670	32	11,320	65	3,250	
21年度	166,124	3,021,783	1,994	1,073,839	86,225	1,000,522	18,555	260,606	56,705	653,335	58	3,925	2,587	29,556	10,252	294,751	30	11,960	57	2,850	
22年度	162,429	3,094,670	2,048	1,118,967	81,094	1,020,077	18,556	265,757	58,017	654,363	62	4,147	2,652	31,359	10,305	300,308	34	13,819	51	2,550	
23年度	164,156	3,190,544	2,141	1,147,041	80,094	1,021,980	18,817	255,923	59,329	712,505	94	5,170	3,681	47,925	10,144	314,525	24	10,051	73	3,650	
24年度	164,644	3,319,338	2,195	1,259,341	80,139	1,031,410	19,805	264,281	59,624	722,644	88	6,180	2,793	35,482	10,027	331,040	34	13,440	65	3,250	
25年度	166,905	3,215,245	1,972	1,084,252	80,859	1,058,734	19,950	263,849	61,188	768,288	91	5,905	2,845	34,217	9,905	324,608	35	14,700	62	3,100	
26年度	165,522	3,320,733	1,974	1,181,693	80,129	1,062,921	19,541	250,102	60,613	780,800	113	6,043	3,152	39,174	9,741	340,903	29	12,180	49	2,450	
27年度	165,337	3,286,144	1,966	1,116,865	80,501	1,084,411	19,033	250,953	60,433	785,723	164	10,817	3,240	37,375	9,441	348,072	26	10,824	48	2,400	
28年度	162,511	3,177,630	2,045	1,110,645	78,533	1,063,753	19,018	245,169	59,628	705,799	225	13,691	3,062	38,573	9,161	346,865	32	10,976	38	1,900	

《資料：町民課》

56. 国民健康保険加入状況

(各年度末)

年度	世帯数	被保険者		介護保険 2号	被保険者増減内訳										計			
		一般	退職者		本年中増					本年中減								
					転入	生保離脱	生保廃止	出生	後期高齢者 離脱	その他	計	転出	社保加入	生保開始		死亡	後期高齢者 加入	その他
20年度	5,707	9,653	471	3,606	307	1,139	19	30	23	87	1,605	296	759	12	51	3,568	92	4,778
21年度	5,745	9,558	615	3,650	295	1,137	8	32	1	99	1,572	340	719	17	64	307	71	1,518
22年度	5,750	9,428	748	3,741	319	1,175	14	39	0	97	1,644	299	782	53	52	353	102	1,641
23年度	5,746	9,354	693	3,669	271	1,064	7	25	0	83	1,450	307	720	35	70	343	103	1,578
24年度	5,689	9,280	601	3,481	269	1,034	6	29	0	86	1,424	310	719	33	64	358	105	1,589
25年度	5,706	9,309	474	3,312	275	1,061	16	46	0	80	1,478	254	767	33	67	337	117	1,575
26年度	5,595	9,144	360	3,119	264	929	7	24	0	72	1,296	251	803	16	50	375	81	1,576
27年度	5,520	8,962	256	2,976	281	922	11	32	0	71	1,317	244	813	17	54	393	79	1,600
28年度	5,408	8,710	149	2,818	237	1,005	9	24	0	83	1,358	204	891	30	49	458	83	1,715

《資料：町民課》

57. 後期高齢者医療の給付状況

(各年度中)

年 度	医療分(10割)														その他分			
	総数		一般診療				歯科診療		薬 剤		訪問看護		療養費		被保険者数		1人当たり 費用額	
			入院		入院外		件数	費用額 千円	件数	費用額 千円	件数	費用額 千円	件数	費用額 千円	人	円	件数	千円
	食事・生活療養含む	費用額	件数	費用額	費用額	費用額												
平成 20年度	101,267	2,659,161	2,460	1,294,944	55,025	716,937	5,543	87,183	36,126	507,715	105	8,656	2,008	43,726	3,729	712,835	166	8,300
21年度	116,054	3,071,531	2,679	1,480,666	63,381	842,754	6,603	100,205	41,003	596,811	111	7,744	2,388	51,095	3,841	801,686	228	11,400
22年度	115,070	3,289,659	2,875	1,623,029	58,745	870,218	7,177	107,574	43,444	630,557	93	7,505	2,829	58,281	3,983	827,809	235	11,750
23年度	122,902	3,413,429	2,868	1,607,630	61,557	899,937	7,861	116,917	47,551	725,147	121	9,283	3,065	63,798	4,136	827,541	245	12,250
24年度	130,629	3,564,182	2,825	1,683,072	64,843	941,104	8,625	128,608	51,098	750,289	136	10,330	3,238	61,109	4,287	833,803	230	11,500
25年度	135,866	3,651,967	2,875	1,661,877	67,203	989,987	9,475	135,728	53,193	806,348	130	8,021	3,120	58,027	4,421	827,864	254	12,700
26年度	140,235	3,797,165	2,833	1,720,255	69,093	1,038,294	10,609	157,094	54,295	817,650	114	8,177	3,405	63,872	4,547	836,891	268	13,400
27年度	145,088	4,083,860	3,129	1,885,676	70,916	1,113,148	11,342	162,973	56,335	861,760	166	13,185	3,366	60,303	4,720	868,018	247	12,350
28年度	152,282	4,336,512	3,464	2,020,565	74,263	1,181,999	12,350	169,347	58,815	887,442	178	16,095	0	0	4,954	875,356	265	13,250

《資料：町民課》

58. 民生委員児童委員数

(各年12月1日現在)

単位:人

年次	定数	現在数	
		総数	男女
平成18年	50	50	男 14 女 36
19年	52	51	男 13 女 38
20年	52	51	男 13 女 38
21年	52	52	男 14 女 38
22年	53	53	男 16 女 37
23年	53	53	男 16 女 37
24年	53	53	男 16 女 37
25年	54	53	男 19 女 34
26年	54	53	男 19 女 34
27年	54	54	男 18 女 36
28年	54	53	男 19 女 34
29年	54	52	男 19 女 33

《資料:福祉課》

※定数・総数には、主任児童委員を含む。

59. 保育園入所状況

(各年4月1日現在)

単位:人

年次	総数			0歳児			1歳児			2歳児			3歳児			4歳児			5歳児		
	サンキッズ大磯(大磯保育園)	国府保育園	もあなこひとのこや	サンキッズ大磯(大磯保育園)	国府保育園	もあなこひとのこや	サンキッズ大磯(大磯保育園)	国府保育園	もあなこひとのこや	サンキッズ大磯(大磯保育園)	国府保育園	もあなこひとのこや	サンキッズ大磯(大磯保育園)	国府保育園	もあなこひとのこや	サンキッズ大磯(大磯保育園)	国府保育園	もあなこひとのこや	サンキッズ大磯(大磯保育園)	国府保育園	もあなこひとのこや
平成18年	93	90	-	3	6	-	9	10	13	17	19	-	23	20	19	36	18	18	25	15	40
19年	92	99	-	3	2	-	5	13	19	12	18	-	32	24	22	46	23	17	18	35	
20年	101	94	-	3	4	-	7	12	11	18	18	-	23	18	18	36	18	25	21	46	
21年	103	93	-	9	1	-	10	12	13	16	16	-	25	16	19	42	18	23	21	46	
22年	103	99	-	5	4	-	9	15	14	18	18	-	29	18	16	37	23	21	24	45	
23年	116	97	-	8	8	-	16	15	10	21	13	-	25	21	21	43	24	26	25	51	
24年	111	98	-	9	4	-	13	16	17	19	13	-	33	19	20	41	22	24	20	44	
25年	109	97	-	5	3	-	8	18	16	21	15	-	34	21	18	40	21	22	24	46	
26年	127	97	-	11	6	-	17	18	14	24	17	-	32	24	19	46	25	22	20	42	
27年	134	97	-	13	5	-	18	20	15	24	14	-	35	24	20	46	28	23	22	45	
28年	126	92	8	4	4	0	8	19	15	23	17	4	38	23	15	41	27	27	21	48	
29年	136	94	8	12	5	0	17	19	13	24	18	4	36	24	20	47	27	27	23	50	

《資料:子育て支援課》

※大磯保育園は平成20年4月1日から民営化。サンキッズ大磯となる。

※もあなこひとのこやは平成28年から掲載。

9 教育・文化・観光

60. 町立学校等施設状況

単位: m²

(平成29年5月1日現在)

区分	学校名	校地面積				校(園)舎面積				屋内 運動場
		計	建物 敷地	運動場	その他	計	鉄筋コン クリート造	鉄骨・ その他造	木造	
総 数		119,515	56,078	44,595	18,842	29,202	28,790	412	0	5,325
幼稚園	大磯幼稚園	3,544	2,186	1,358	0	1,125	1,125	0	0	0
	国府幼稚園	3,301	2,075	1,226	0	833	833	0	0	0
	たかとり幼稚園	4,292	1,729	1,718	845	1,129	1,129	0	0	0
幼稚園総数		11,137	5,990	4,302	845	3,087	3,087	0	0	0
小学校	大磯小学校	14,058	9,223	4,752	83	7,736	7,459	277	0	1,261
	国府小学校	23,148	18,418	4,730	0	7,113	7,113	0	0	1,437
	国府小学校生沢分校	2,575	0	0	2,575	0	0	0	0	0
小学校総数		39,781	27,641	9,482	2,658	14,849	14,572	277	0	2,698
中学校	大磯中学校	28,816	14,912	13,904	0	6,055	5,964	91	0	1,102
	国府中学校	32,061	7,535	16,907	7,619	5,211	5,167	44	0	1,525
	中学校生沢分校	7,720	0	0	7,720	0	0	0	0	0
中学校総数		68,597	22,447	30,811	15,339	11,266	11,131	135	0	2,627

《資料:学校教育課、子育て支援課》

(注)①校舎面積のうち、鉄骨造については、鉄筋換算(×1.020)面積で集計。

②生沢分校については、借用部分のみの面積。また、小・中学校で校地・校舎を共用しているため面積は按分で計算。

61. 認定こども園の概況

(各年5月1日現在)

年 度	園数	保育士数・保育教諭数(本務者)			園児数						
		総数	男	女	総数	0歳	1歳	2歳	3歳	4歳	5歳
平成 28年度	1	11	0	11	48	4	8	8	13	8	7
平成 29年度	1	12	0	12	64	5	7	11	17	15	9

《資料:学校基本調査》

(注) 幼保連携型認定こども園は平成28年度から掲載

62. 幼稚園の概況(公立+私立)

(各年5月1日現在)

年度	園数	教員数			職員数			園児数								前年度 修了者数	
		総数			総数			3歳		4歳		5歳					
		総数	男	女	総数	男	女	男	女	男	女	男	女	男	女		
平成 19年度	4	27	0	27	3	3	0	424	218	206	55	63	93	84	70	59	190
20年度	4	28	0	28	0	0	0	461	223	238	56	71	76	82	91	85	131
21年度	4	26	0	26	0	0	0	441	210	231	59	65	70	84	81	82	178
22年度	4	23	0	23	0	0	0	425	202	223	66	58	69	81	67	84	165
23年度	4	25	0	25	0	0	0	432	228	204	89	62	68	63	71	79	154
24年度	4	25	1	24	1	1	0	438	228	210	62	75	95	70	71	65	152
25年度	4	27	1	26	1	1	0	444	232	212	68	63	67	80	97	69	137
26年度	4	26	1	25	2	1	1	428	209	219	72	66	68	71	69	82	171
27年度	4	24	1	23	2	1	1	421	225	196	72	55	83	68	70	73	152
28年度	4	26	1	25	2	1	1	420	232	188	62	63	80	55	90	70	146
29年度	4	25	1	24	1	0	1	369	187	182	45	54	59	72	83	56	163

《資料:学校基本調査》

※町立小磯幼稚園は平成24年4月1日から民営化。学校法人小磯学園こいそ幼稚園となる。

63. 小学校の概況(公立+私立)

(各年5月1日現在)

年度	学校数	学級数	教員数			職員数			児童数														
			総数			総数			1学年		2学年		3学年		4学年		5学年		6学年				
			総数	男	女	総数	男	女	男	女	男	女	男	女	男	女	男	女	男	女			
平成 19年度	4	58	99	39	60	20	2	18	1,716	884	832	163	153	129	135	145	148	155	130	145	143	147	123
20年度	4	58	99	36	63	20	3	17	1,715	887	828	132	107	165	153	133	140	148	149	158	133	151	146
21年度	4	60	102	39	63	18	3	15	1,727	899	828	150	137	134	108	169	155	134	145	149	151	163	132
22年度	4	66	102	37	65	17	2	15	1,728	896	832	148	127	153	139	138	109	171	157	134	148	152	152
23年度	4	60	96	36	60	20	3	17	1,707	883	824	130	139	149	123	155	143	141	112	171	159	137	148
24年度	4	63	101	39	62	15	2	13	1,734	890	844	134	157	131	144	150	126	157	146	142	111	176	160
25年度	4	60	96	39	57	14	2	12	1,642	846	796	134	116	133	157	133	144	148	126	155	143	143	110
26年度	4	59	92	40	52	14	2	12	1,664	859	805	148	126	136	115	136	152	135	144	149	125	155	143
27年度	4	60	100	43	57	13	3	10	1,657	857	800	143	131	148	129	140	118	139	154	138	144	149	124
28年度	4	59	104	44	60	11	3	8	1,648	841	807	126	128	143	132	150	131	141	120	136	154	145	142
29年度	4	59	107	43	64	11	4	7	1,662	860	802	151	133	125	128	144	134	157	130	144	120	139	157
公立	3	53	90	35	55	9	3	6	1,592	815	777	148	130	116	127	135	125	153	130	133	116	130	149
私立	1	6	17	8	9	2	1	1	70	45	25	3	3	9	1	9	9	4	0	11	4	9	8

《資料:学校基本調査》

64. 中学校の概況(公立+私立)

(各年5月1日現在)

年 度	学 校 数	学 級 数	教員数			職員数			生徒数								
			総数	男	女	総数	男	女	総数			1学年		2学年		3学年	
									総数	男	女	男	女	男	女	男	女
			人	人	人	人	人	人	人	人	人	人	人	人	人	人	人
平成 19年度	4	32	83	41	42	5	5	0	849	450	399	166	135	149	134	135	130
20年度	4	31	82	42	40	5	4	1	857	466	391	140	120	170	137	156	134
21年度	1	33	85	43	42	6	4	2	866	466	400	150	138	145	122	171	140
22年度	4	33	83	41	42	5	4	1	843	454	389	151	127	157	139	146	123
23年度	4	31	82	45	37	4	3	1	884	471	413	151	148	156	125	164	140
24年度	4	33	77	46	31	5	4	1	852	436	416	129	141	155	149	152	126
25年度	4	35	80	47	33	4	3	1	893	458	435	163	147	132	142	163	146
26年度	4	33	76	47	29	4	3	1	843	450	393	145	104	167	145	138	144
27年度	4	34	76	47	29	4	3	1	855	470	385	151	134	144	107	175	144
28年度	4	34	82	49	33	4	3	1	802	448	354	145	112	155	134	148	108
29年度	4	33	80	43	37	4	3	1	816	434	382	131	135	144	113	159	134
(公立)	3	30	65	37	28	2	1	1	767	402	365	122	127	134	110	146	128
(私立)	1	3	15	6	9	2	2	0	49	32	17	9	8	10	3	13	6

《資料:学校基本調査》

65. 高等学校の概況

(各年5月1日現在)

年 度	学 校 数	教員数			職員数			生徒数								定時制生徒数											
		総数	男	女	総数	男	女	総数			1学年		2学年		3学年		総数		1学年		2学年		3学年		4学年		
								総数	男	女	男	女	男	女	男	女	男	女	男	女	男	女	男	女			
		人	人	人	人	人	人	人	人	人	人	人	人	人	人	人	人	人	人	人	人	人	人	人	人	人	人
平成 19年度	1	51	36	15	7	2	5	755	341	414	122	158	109	129	110	127	-	-	-	-	-	-	-	-	-	-	-
20年度	1	58	42	16	8	4	4	793	359	434	131	147	120	157	108	130	-	-	-	-	-	-	-	-	-	-	
21年度	1	59	42	17	7	4	3	835	380	455	129	152	131	146	120	157	-	-	-	-	-	-	-	-	-	-	
22年度	1	61	44	17	7	4	3	837	381	456	121	161	129	149	131	146	-	-	-	-	-	-	-	-	-	-	
23年度	1	61	42	19	6	3	3	835	381	454	131	146	121	159	129	149	-	-	-	-	-	-	-	-	-	-	
24年度	1	63	42	21	7	4	3	831	379	452	129	148	130	146	120	158	-	-	-	-	-	-	-	-	-	-	
25年度	1	67	48	19	7	3	4	825	392	433	134	143	128	147	130	143	-	-	-	-	-	-	-	-	-	-	
26年度	1	48	37	11	7	4	3	830	409	421	147	132	134	142	128	147	-	-	-	-	-	-	-	-	-	-	
27年度	1	44	34	10	7	5	2	833	421	412	140	139	146	132	135	141	-	-	-	-	-	-	-	-	-	-	
28年度	1	61	48	13	7	5	2	834	423	411	138	140	138	140	147	131	-	-	-	-	-	-	-	-	-	-	
29年度	1	60	48	12	11	8	3	828	395	433	124	155	135	141	136	137	-	-	-	-	-	-	-	-	-	-	

《資料:学校基本調査》

66. 図書の分類別受入冊数・蔵書冊数

単位:冊

(平成28年度中)

		受入				払出	当年末蔵書数
		購入	寄贈	その他	合計		
一般書	0 総記	77	59	18	154	6	12,102
	1 哲学	84	18	0	102	117	7,283
	2 歴史	495	98	6	599	226	24,113
	3 社会科学	380	98	12	490	114	28,363
	4 自然科学	239	22	2	263	101	10,886
	5 技術	404	60	24	488	779	10,867
	6 産業	137	37	0	174	511	5,649
	7 芸術	238	236	7	481	171	19,338
	8 言語	49	4	0	53	26	2,895
	9 文学	1,217	425	10	1,652	718	64,462
中計		3,320	1,057	79	4,456	2,769	185,958

*参考(郷土資料と特別収書は統計上一般書に含まれている)

郷土資料	5	182	14	201	1	20,469
特別収書大岡文庫	0	0	0	0	0	531
特別収書坂西文庫	0	4	0	4	2	5,987
特別収書吉田文庫	0	1	0	1	0	1,660

児童書	0 総記	7	1	0	8	6	583
	1 哲学	9	4	0	13	4	376
	2 歴史	21	25	0	46	33	1,727
	3 社会科学	25	8	0	33	5	1,427
	4 自然科学	50	20	1	71	11	3,418
	5 技術	20	16	0	36	6	1,088
	6 産業	12	11	0	23	6	634
	7 芸術	41	10	0	51	24	1,520
	8 言語	8	3	0	11	0	317
	9 文学	183	79	1	263	54	15,046
	E 絵本	370	108	16	494	111	14,553
	C 紙芝居	1	0	0	1	3	2,067
中計		747	285	18	1,050	263	42,756
総計		4,067	1,342	97	5,506	3,032	228,714

《資料: 図書館年報》

67. 図書の館別貸出状況

単位:点

(各年度中)

年 度	開館 日数	貸 出 点 数										合計
		本 館					分 館					
		一般	児童	雑誌	AV	小計	一般	児童	雑誌	AV	小計	
平成 18年度	293	79,042	34,448	8,990	11,727	134,207	25,143	14,570	3,124	1,241	44,078	178,285
19年度	294	78,251	32,886	9,078	10,963	131,178	24,391	16,773	2,838	1,219	45,221	176,399
20年度	295	82,224	33,854	9,022	11,666	136,766	25,378	14,524	2,630	940	43,472	180,238
21年度	289	88,011	33,318	9,105	12,267	142,701	27,457	16,020	2,847	1,523	47,847	190,548
22年度	292	89,721	34,603	9,021	12,802	146,147	29,325	16,373	3,088	1,827	50,613	196,760
23年度	293	91,257	36,067	9,432	11,081	147,837	29,436	15,474	3,303	2,051	50,264	198,101
24年度	292	86,357	34,469	9,633	10,123	140,582	27,860	15,149	3,297	1,759	48,065	188,647
25年度	291	81,173	34,934	9,825	8,562	134,494	26,684	14,409	3,493	1,549	46,135	180,629
26年度	292	81,775	38,850	10,363	8,619	139,607	27,080	14,434	3,276	1,533	46,323	185,930
27年度	290	81,647	40,457	10,383	9,546	142,033	25,321	14,291	2,724	1,313	43,649	185,682
28年度	292	83,067	42,054	10,106	9,672	144,899	24,614	14,647	2,473	1,209	42,943	187,842

《資料:図書館年報》

68. 図書の業務別受付件数

単位:点

(各年度中)

年 度	リクエスト						参考業務								複写サ ービス 件数	書庫 出納 件数
	受付 件数	所蔵	購入	他館 から 借用	AV	不能	受付 件数	方法別内訳			分野別内訳					
								口頭	電話	文書	人文 科学	社会 科学	文学	自然 科学		
平成 18年度	14,137	11,670	587	1,355	508	17	1,538	1,489	49	0	489	111	403	299	1,335	4,987
19年度	13,841	11,375	539	1,455	436	36	1,675	1,624	50	1	586	124	418	316	1,277	4,992
20年度	15,434	12,951	555	1,448	440	40	1,669	1,608	61	0	541	144	475	298	1,214	5,237
21年度	18,239	14,957	854	1,561	861	6	2,256	2,160	93	3	716	175	667	363	1,098	5,044
22年度	23,142	18,901	1,074	2,028	1,132	7	3,410	3,342	63	5	914	245	1,160	518	1,176	8,672
23年度	24,938	20,463	1,002	2,218	1,250	5	4,103	3,999	104	0	1,198	297	1,396	599	1,104	8,461
24年度	24,109	19,772	956	2,114	1,266	1	2,959	2,917	42	0	867	203	1,022	412	931	6,805
25年度	25,492	21,284	1,021	2,096	1,091	0	2,472	2,424	48	0	676	170	788	442	962	5,943
26年度	26,151	22,119	967	2,046	1,019	0	2,155	2,089	64	2	603	173	707	352	925	6,372
27年度	26,392	22,494	937	1,863	1,098	0	2,136	2,086	50	0	626	155	709	338	1,011	6,282
28年度	28,137	24,327	754	1,739	1,317	-	2,096	2,049	47	0	561	154	673	363	1,004	5,385

《資料:図書館年報》

69. 図書館の地区別登録者数

(平成29年4月1日現在)

地区	項目	登録者数(人)			人口	登録率(%)
		男	女	計		
	高麗	624	773	1,397	2,434	57.4
	東町	549	721	1,270	1,757	72.3
	大磯	2,056	2,760	4,816	6,157	78.2
	東小磯	1,039	1,383	2,422	3,034	79.8
	西小磯	1,187	1,482	2,669	4,171	64.0
	国府本郷	1,158	1,650	2,808	5,186	54.1
	国府新宿	580	864	1,444	3,213	44.9
	月京	159	265	424	741	57.2
	生沢	442	624	1,066	2,028	52.6
	寺坂	46	84	130	309	42.1
	虫窪	42	54	96	383	25.1
	黒岩	21	37	58	144	40.3
	西久保	14	30	44	186	23.7
	石神台	390	548	938	1,688	55.6
	計	8,307	11,275	19,582	31,431	62.3
町外	平塚市	999	1,104	2,103		
	二宮町	171	274	445		
	伊勢原市	29	22	51		
	秦野市	64	41	105		
	その他の市町村	269	285	554		
	計	1,532	1,726	3,258		
合計		9,839	13,001	22,840		

《資料:図書館年報》

70. 指定等文化財一覧表

(平成30年1月1日現在)

番号	種類	種別	数量	名称	所在地	所有者等	指定年月日 指定記号番号
1	国指定	彫刻	1軀	木造業師如来坐像	寺坂	王福寺	昭和 2 年 4 月 25 日
2	"	"	1軀	木造伝了源坐像	高麗	善福寺	平成 4 年 6 月 22 日
3	"	無形民俗文化財	-	大磯の左義長	大磯	大磯町左義長保存会	平成 9 年 12 月 15 日
4	県指定	史跡	1基	釜口古墳	大磯	大磯町	昭和 29 年 3 月 30 日
5	"	"	20基	楊谷寺谷戸横穴群	大磯	楊谷寺	昭和 41 年 7 月 19 日
6	"	"	9基	庄ヶ久保横穴群	国府本郷	個人	昭和 41 年 7 月 19 日
7	"	"	37基	たれこ谷戸西横穴群	虫窪	個人	昭和 41 年 7 月 19 日
8	"	天然記念物	-	大磯高麗山の自然林	高麗	高来神社	昭和 47 年 3 月 31 日
9	"	"	-	鷹取神社の社叢林	生沢	鷹取神社	平成 4 年 2 月 14 日
10	"	"	-	大磯照ヶ崎のアオハト集団飛来地	大磯	国	平成 8 年 2 月 13 日
11	"	無形民俗文化財	-	国府祭	国府本郷	国府祭保存会	昭和 40 年 10 月 1 日
12	"	"	-	西小磯の七夕行事	西小磯	西小磯東七夕保存会 西小磯西子ども育成会	平成 20 年 2 月 5 日
13	"	彫刻	1軀	木造地藏菩薩坐像	高麗	慶覚院	昭和 49 年 7 月 12 日
14	"	"	1軀	木造阿弥陀如来立像	高麗	善福寺	昭和 57 年 8 月 31 日
15	"	"	2軀	木造武装神形立像 木造女神形立像	国府本郷	六所神社	平成 21 年 2 月 3 日
16	町指定	有形文化財 (古文書)	2通	地福寺文書2通	大磯	地福寺	昭和 47 年 6 月 14 日
17	"	"	1通	二宮家文書	一	個人	昭和 48 年 7 月 20 日
18	"	"	4鋪	紙本淡彩 高麗寺村領地絵図	一	大磯町教育委員会	平成 18 年 12 月 11 日
19	"	"	946点	大磯宿小島本陣資料	一	大磯町教育委員会	平成 27 年 3 月 25 日
20	"	民俗資料 (無形民俗文化財)	-	大磯御船祭	大磯	大磯御船祭保存会	昭和 47 年 6 月 14 日
21	"	"	-	高麗の山御輿	高麗	高麗山神輿保存会	平成 元 年 10 月 18 日
22	"	"	-	白岩神社祭礼	西小磯	白岩神社流鏝馬保存会	平成 18 年 12 月 11 日
23	"	史跡名勝天然記念物 (史跡)	-	嶋立澤	大磯	大磯町	昭和 58 年 7 月 1 日
24	"	史跡名勝天然記念物 (天然記念物)	1株	社宮神のタブ	国府新宿	個人	昭和 47 年 6 月 14 日
25	"	"	1株	宝積院のカヤ	国府新宿	宝積院	昭和 47 年 6 月 14 日
26	"	"	-	六所神社の樹林	国府本郷	六所神社	昭和 48 年 7 月 20 日
27	"	"	-	稲荷神社の樹林	東小磯	高来神社	昭和 48 年 7 月 20 日
28	"	"	1株	高来神社のシイニッケイ	高麗	高来神社	昭和 48 年 7 月 20 日
29	"	"	1株	高麗ホルトノキ	高麗	法人	平成 元 年 12 月 19 日
30	"	有形文化財(彫刻)	1軀	千手観音立像	高麗	慶覚院	昭和 47 年 6 月 14 日
31	"	"	1軀	木造阿弥陀如来坐像	大磯	大運寺	昭和 51 年 7 月 17 日
32	"	"	1軀	木造弘法大師坐像	大磯	地福寺	昭和 51 年 7 月 17 日
33	"	"	1軀	石造地藏菩薩立像	国府本郷	西長院	昭和 51 年 7 月 17 日
34	"	"	3軀	木造聖観世音菩薩及び二天立像	国府新宿	蓮花院	昭和 52 年 4 月 1 日
35	"	"	1軀	木造阿弥陀如来坐像	寺坂	迎接院	昭和 52 年 12 月 15 日
36	"	"	1軀	木造業師如来立像	大磯	楊谷寺	昭和 52 年 12 月 15 日
37	"	"	2軀	木造仁王立像	高麗	慶覚院	平成 11 年 10 月 28 日
38	"	"	11軀	木造神像	高麗	高来神社	平成 16 年 1 月 7 日
39	"	有形文化財 (工芸)	1口	国府新宿梵鐘	国府新宿	国府新宿区有	昭和 47 年 6 月 14 日
40	"	有形文化財 (考古資料)	17点	大磯町出土考古資料	一	大磯町教育委員会	昭和 47 年 6 月 14 日
41	"	"	3点	馬場台遺跡出土品	一	大磯町教育委員会	平成 3 年 9 月 20 日
42	"	有形文化財 (建造物)	1棟	嶋立庵	大磯	大磯町	昭和 58 年 7 月 1 日
43	"	"	3棟	旧島崎藤村住宅一静の草屋一	東小磯	大磯町	平成 6 年 12 月 21 日
44	"	"	6棟	滄浪閣(旧伊藤博文邸宅跡 旧李王家別邸)附 杉戸絵 4枚	西小磯	個人	平成 20 年 11 月 21 日
1	国選択	無形民俗文化財	-	大磯の七夕行事	西小磯	西小磯東七夕保存会 西小磯西子ども育成会	平成 14 年 2 月 12 日
1	国登録	有形文化財 (建造物)	1棟	旧木下家別邸	大磯	大磯町	平成 24 年 2 月 23 日
2	国登録	有形文化財 (建造物)	1棟	日本基督教団大磯教会礼拝堂	大磯	日本基督教団大磯教会	平成 28 年 2 月 25 日
3	国登録	有形文化財 (建造物)	1所	日本基督教団大磯教会門柱及び塀	大磯	日本基督教団大磯教会	平成 28 年 2 月 25 日

71. 生涯学習施設利用状況

単位:人

(各年度中)

年度	郷土資料館	生涯学習館
平成 18年度	28,966	19,196
19年度	31,697	20,130
20年度	28,576	20,991
21年度	34,927	24,566
22年度	29,782	21,366
23年度	27,049	20,867
24年度	25,349	22,162
25年度	29,179	22,706
26年度	30,335	20,150
27年度	25,673	23,192
28年度	17,862	26,137

《資料:生涯学習課》

(注) 平成28年郷土資料館リニューアル工事により利用者減

72. 宗教法人数

(各年1月1日現在)

年次	総数	神道系			仏教系			キリスト教	諸教
		計	神社	教会	計	寺院	教会		
平成 19年	57	27	25	2	24	23	1	3	3
20年	57	27	25	2	24	23	1	3	3
21年	57	27	25	2	24	23	1	3	3
22年	57	27	25	2	24	23	1	3	3
23年	57	27	25	2	24	23	1	3	3
24年	57	27	25	2	24	23	1	3	3
25年	57	27	25	2	24	23	1	3	3
26年	57	27	25	2	24	23	1	3	3
27年	57	27	25	2	24	23	1	3	3
28年	57	27	25	2	24	23	1	3	3
29年	57	27	25	2	24	23	1	3	3
30年	57	27	25	2	24	23	1	3	3

《資料:神奈川県総務局組織人材部文書課》

73. 観光客と消費額

(各年中)

年・月	観光客数			観光消費額			
	計	延宿泊 客数	延日帰り 客数	計	観光客 宿泊費	飲食費	その他の 消費額
	千人	千人	千人	千円	千円	千円	千円
平成 19年	856	117	739	1,776,185	884,212	749,949	142,024
20年	939	129	810	1,872,190	921,196	797,663	153,331
21年	864	136	728	1,656,986	853,340	666,553	137,093
22年	923	161	762	1,605,223	870,007	606,027	129,189
23年	839	131	708	1,240,328	728,390	400,460	111,478
24年	923	126	797	1,237,389	751,252	376,810	109,327
25年	871	128	743	1,439,301	925,676	400,588	113,037
26年	858	139	719	1,495,487	985,393	384,449	125,645
27年	856	156	700	1,604,786	1,057,548	405,542	141,696
28年	860	132	728	1,494,185	948,162	386,159	159,864
29年	917	90	827	1,852,175	846,316	850,779	155,080
平成29年1月	25	2	23	61,358	23,770	28,751	8,837
2月	21	0	21	15,811	2,136	5,780	7,895
3月	25	0	25	21,497	5,340	7,047	9,110
4月	57	4	53	106,247	29,904	67,282	9,061
5月	111	9	102	154,467	73,664	69,125	11,678
6月	65	7	58	146,041	48,959	88,009	9,073
7月	176	12	164	218,950	118,749	86,220	13,981
8月	183	18	165	371,851	251,528	103,354	16,969
9月	76	9	67	166,615	70,485	79,038	17,092
10月	55	9	46	192,784	67,945	105,765	19,074
11月	72	10	62	185,630	71,299	98,139	16,192
12月	51	10	41	210,924	82,537	112,269	16,118

《資料: 神奈川県観光振興対策協議会の入込観光客調査》

73-G1. 観光客数の推移

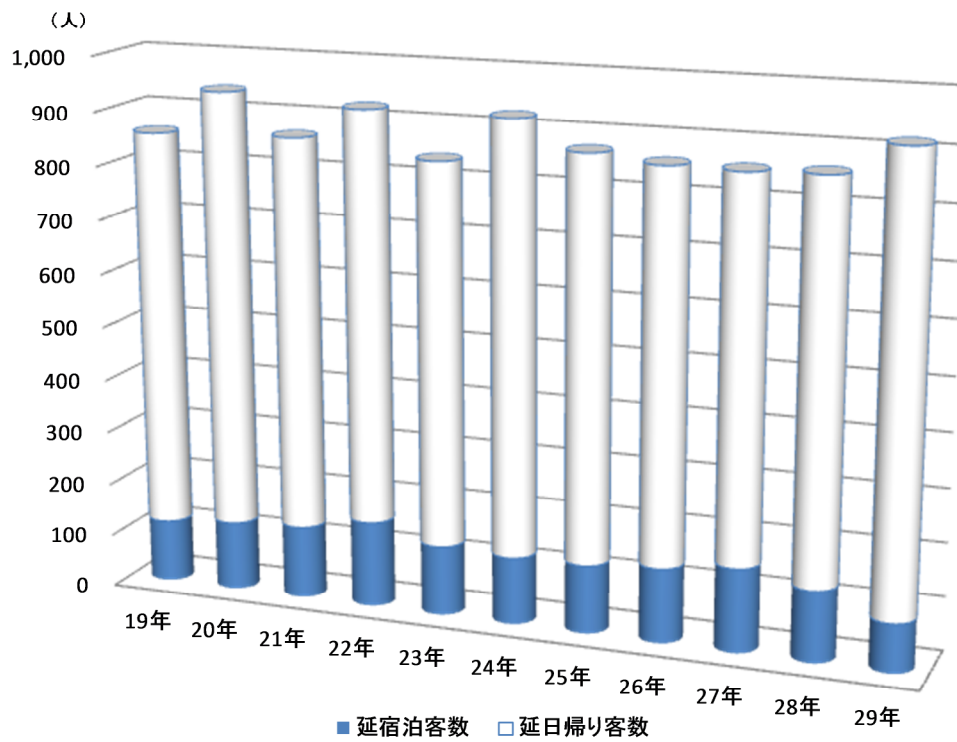

73-G2. 観光消費額の推移

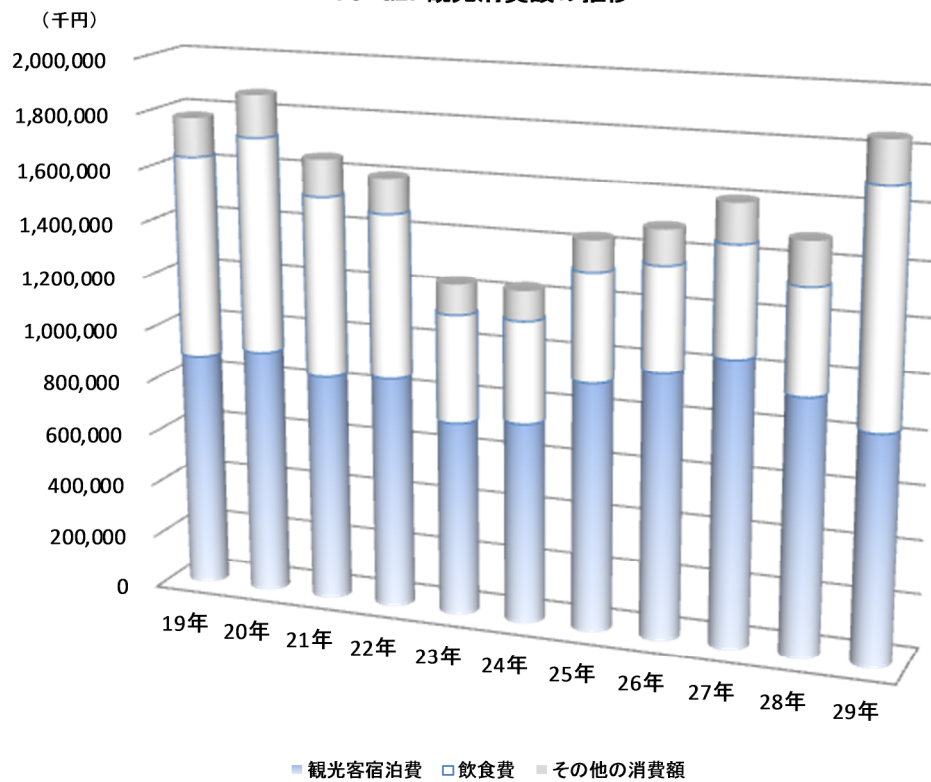

74. 観光施設利用状況

単位:人

(各年中)

年次	鳴立庵	旧島崎藤村邸	大磯海水浴場	ポートハウス てるがさき
平成 19年	16,194	20,577	106,851	18,638
20年	13,156	20,410	105,195	22,124
21年	11,176	15,335	79,910	21,929
22年	9,667	11,040	83,174	24,334
23年	7,946	9,864	51,080	17,715
24年	9,070	10,164	82,525	21,834
25年	9,904	11,358	86,260	18,566
26年	10,537	11,377	115,980	15,450
27年	10,678	11,927	88,640	16,853
28年	9,977	11,559	83,950	17,060
29年	10,905	14,041	61,880	15,850

《資料:神奈川県観光振興対策協議会の入込観光客調査》

(注) ポートハウスてるがさきは平成26年迄照ヶ崎プールとして7月、8月の2か月の開放、27年6月からはポートハウスてるがさきとして通年開放している。

10 水道

75. 水道普及率及び給水状況

(各年3月31日現在)

年 度	世帯数	人口	給水戸数	給水人口	普及率 (人口比)	給水量
	戸	人	戸	人	%	m ³
平成 18年度	12,061	32,773	13,171	32,729	99.9	3,740,181
19年度	12,234	32,833	13,206	32,790	99.9	3,689,993
20年度	12,424	32,908	13,295	32,866	99.9	3,632,826
21年度	12,491	32,776	13,262	32,734	99.9	3,593,588
22年度	12,503	33,037	13,212	32,995	99.9	3,604,413
23年度	12,582	32,827	13,190	32,785	99.9	3,535,885
24年度	12,641	32,625	13,183	32,584	99.9	3,501,207
25年度	12,790	32,523	13,208	32,482	99.9	3,444,000
26年度	12,898	32,377	13,195	32,337	99.9	3,366,712
27年度	12,274	31,497	13,257	31,456	99.9	3,357,995
28年度	12,425	31,431	13,320	31,398	99.9	3,345,328

《資料：県企業庁平塚水道営業所》

(注) 給水量については、当該年度の総量

(注) 平成27年国勢調査速報値に基づく

11 運輸

76. 大磯駅乗車人員

単位：人

(各年度中)

年 度	乗車人員			1日平均乗車人員
	総計	普通乗車券人員	定期乗車券人員	
平成 18年度	2,665,595	937,685	1,727,910	7,303
19年度	2,723,406	946,476	1,776,930	7,441
20年度	2,766,335	959,220	1,807,115	7,579
21年度	2,753,925	950,095	1,803,830	7,546
22年度	2,760,860	941,700	1,819,160	7,564
23年度	2,783,430	932,568	1,850,862	7,605
24年度	2,800,645	954,110	1,846,535	7,673
25年度	2,893,720	972,360	1,921,360	7,928
26年度	2,903,575	975,280	1,928,295	7,955
27年度	2,932,045	961,045	1,971,000	8,033
28年度	2,938,615	953,745	1,984,870	8,051

《資料：大磯駅》

76-G. 大磯駅乗車人員の推移

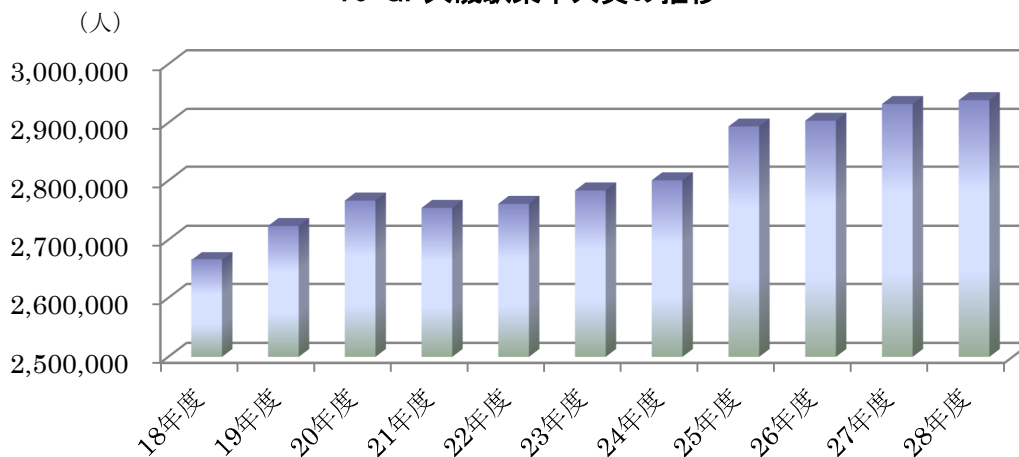

77. 駅前自転車駐車場利用状況

単位:人

(各年度中)

	月極登録者数	随時利用者数	平均随時利用者数 (1日あたり)
平成 18年度	1,181	62,999	174.0
19年度	1,415	66,273	182.6
20年度	1,559	69,109	190.9
21年度	1,431	64,686	178.7
22年度	1,339	66,745	184.4
23年度	1,402	74,962	206.5
24年度	1,438	68,301	188.7
25年度	1,454	71,472	197.4
26年度	524	19,096	52.8
27年度	1,480	42,755	117.1
28年度	1,123	71,227	195.1

《資料:町民課》

(注) 平成26年度は新駐車場建設に伴う、東自転車駐車場及び仮自転車駐車場運用による一時的な利用者減少。

78. 軽自動車保有状況

単位:台

(各年3月31日現在)

年度	原動機付自転車					軽自動車					小型特殊自動車			小型 二輪車	合計
	50cc 以下	90cc 以下	125cc 以下	ミニカー	計	二輪 車	三輪 車	四輪 車	電気 自動車	計	農耕 作業車	その他	計		
平成 18年度	2,963	237	290	18	3,508	470	0	3,904	0	4,374	174	65	239	409	8,530
19年度	2,905	193	335	18	3,451	507	0	3,965	0	4,472	166	91	257	411	8,591
20年度	2,853	219	377	22	3,471	541	0	4,177	0	4,718	170	86	256	434	8,879
21年度	2,809	219	413	26	3,467	551	0	4,327	0	4,878	171	91	262	438	9,045
22年度	2,719	214	445	28	3,406	553	0	4,449	1	5,003	172	90	262	438	9,109
23年度	2,659	185	476	28	3,348	547	0	4,511	4	5,062	172	85	257	451	9,118
24年度	2,585	169	518	35	3,307	543	0	4,627	8	5,178	169	89	258	453	9,196
25年度	2,563	189	554	37	3,343	535	0	4,808	10	5,353	172	87	259	467	9,422
26年度	2,445	180	613	37	3,275	541	1	5,195	9	5,746	170	90	260	483	9,764
27年度	2,366	172	663	36	3,237	551	1	5,300	6	5,858	170	95	265	481	9,841
28年度	2,282	163	701	37	3,183	530	2	5,403	7	5,942	166	97	263	487	9,875

《資料:税務課》

79. 自動車登録状況

単位:台

(各年度末現在)

年次	総数	登録自動車						
		普通貨物	乗合	普通乗用	小型貨物	小型乗用	特種・大型特殊	被牽引
平成 18年	12,121	207	10	4,635	512	6,610	145	2
19年	11,959	194	12	4,725	501	6,383	140	4
20年	11,747	195	13	4,690	486	6,219	139	5
21年	11,650	197	13	4,714	488	6,092	139	7
22年	11,668	197	14	4,778	460	6,064	145	10
23年	11,646	212	15	4,854	464	5,940	149	12
24年	11,485	212	15	4,837	452	5,809	151	9
25年	11,441	216	19	4,950	435	5,660	153	8
26年	11,348	214	18	4,990	410	5,552	156	8
27年	11,223	222	23	5,017	405	5,406	147	3
28年	11,346	233	25	5,160	411	5,358	154	5

《資料:湘南自動車検査登録事務所》

79-G. 自動車登録の推移

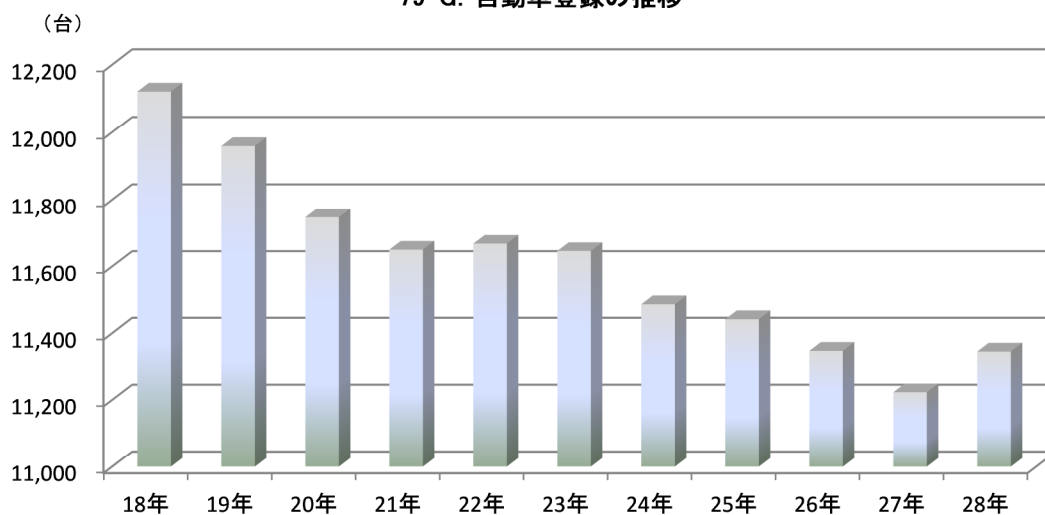

12 交通・災害

80. 交通事故発生件数

単位: 件、人

(各年中)

年次	発生件数											死者数					負傷者数							
	車両相互						人体車両					車両単独	死者数					負傷者数						
	追突	右左折時	出会い頭	正面衝突	その他	計	横断歩道横断中	その他横断中	その他	計	自動車		二輪車	自転車	歩行者	その他	計	自動車	二輪車	自転車	歩行者	その他	計	
平成 24年	125	37	33	18	6	13	107	5	6	4	15	3	0	1	0	0	0	1	83	34	27	16	1	161
25年	147	37	39	20	5	23	124	6	4	11	21	2	0	2	0	0	0	2	67	36	40	24	2	169
26年	129	36	52	12	1	13	114	7	3	3	13	2	0	1	0	0	0	1	68	36	38	13	1	156
27年	88	36	19	5	3	14	77	7	1	1	9	2	0	0	0	1	0	1	63	26	13	8	0	110
28年	83	28	20	10	3	10	71	3	2	5	10	2	0	0	0	0	0	0	48	19	20	10	0	97
29年	71	24	25	7	2	5	63	2	0	3	5	3	0	0	0	0	0	0	48	14	23	5	1	91

《資料: 大磯警察署》

80-G. 交通事故発生件数の推移

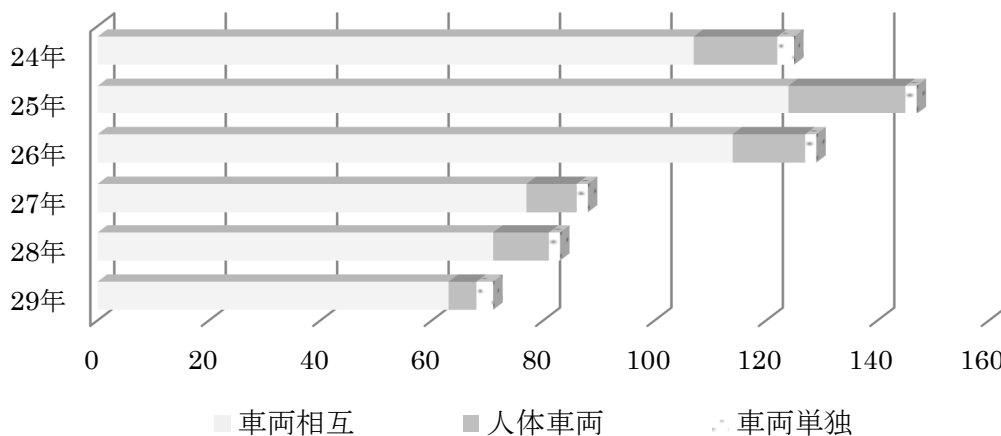

81. 時間帯別交通事故発生件数

単位:件

(各年中)

年次	昼間							夜間							合計
	6時～	8～	10～	12～	14～	16～	計	18～	20～	22～	0～	2～	4～	計	
平成 24年	13	16	14	15	13	27	98	13	5	2	3	1	3	27	125
25年	17	25	14	18	25	18	117	15	4	4	3	1	3	30	147
26年	19	18	21	14	13	24	109	10	5	2	3	0	0	20	129
27年	10	9	21	14	11	9	74	9	1	2	0	0	2	14	88
28年	4	15	11	12	9	10	61	10	4	0	4	0	4	22	83
29年	12	16	14	11	13	24	90	21	13	4	2	0	3	43	133

《資料:大磯警察署》

82. 二輪車事故・歩行者事故等特異事故状況

(各年中)

年次	高齢者			子ども			高校生			歩行者			自転車			二輪車		
	件数	死者	負傷者	件数	死者	負傷者	件数	死者	負傷者	件数	死者	負傷者	件数	死者	負傷者	件数	死者	負傷者
平成 24年	46	0	31	15	0	17	8	0	6	16	0	16	29	0	27	35	1	34
25年	50	0	31	14	0	16	14	1	13	21	0	24	41	0	40	47	2	36
26年	52	1	30	15	0	15	7	0	8	13	0	13	36	0	38	41	1	36
27年	38	1	18	9	0	11	3	0	3	9	1	8	13	0	13	29	0	26
28年	29	0	19	4	0	4	2	0	2	10	0	10	20	0	20	21	0	19
29年	27	0	14	4	0	7	2	0	5	5	0	5	23	0	23	15	0	14

《資料:大磯警察署》

(注) 高齢者事故とは、65歳以上の者が関係した事故件数と死傷者数をいう。

83. 原因別人身交通事故状況

単位:件

(各年中)

年次	安全運転義務違反						優先通行妨害	徐行場所違反	信号無視	歩行者妨害	一時不停止	その他	合計	
	安全不確認	前方不注意	動静不注意	操作不適	その他	計							飲酒有り	
平成 24年	26	25	10	2	2	65	4	3	3	1	1	48	125	0
25年	31	28	20	8	4	91	2	1	1	6	1	45	147	0
26年	20	18	8	2	13	61	2	0	3	8	0	55	129	0
27年	13	15	10	2	2	42	3	0	2	7	1	33	88	0
28年	9	19	6	3	8	45	3	0	0	3	1	31	83	0
29年	11	13	8	5	3	40	7	0	0	3	1	20	71	1

《資料:大磯警察署》

84. 犯罪発生件数

単位: 件

(各年中)

	総数		発生件数					
	発生	検挙	凶悪犯	粗暴犯	窃盗犯	知能犯	風紀犯	その他
平成 19年	574	252	3	34	447	23	4	63
20年	561	237	1	31	427	24	2	76
21年	530	268	3	25	408	9	4	81
22年	496	304	1	27	392	11	2	63
23年	417	258	2	18	317	11	2	67
24年	384	195	1	21	315	4	5	38
25年	375	141	1	25	292	11	4	42
26年	354	159	3	18	275	25	2	31
27年	259	137	2	18	188	18	1	32
28年	259	128	0	20	189	25	3	22
29年	231	130	3	21	159	24	3	21

《資料: 大磯警察署》

84-G. 犯罪発生件数の推移

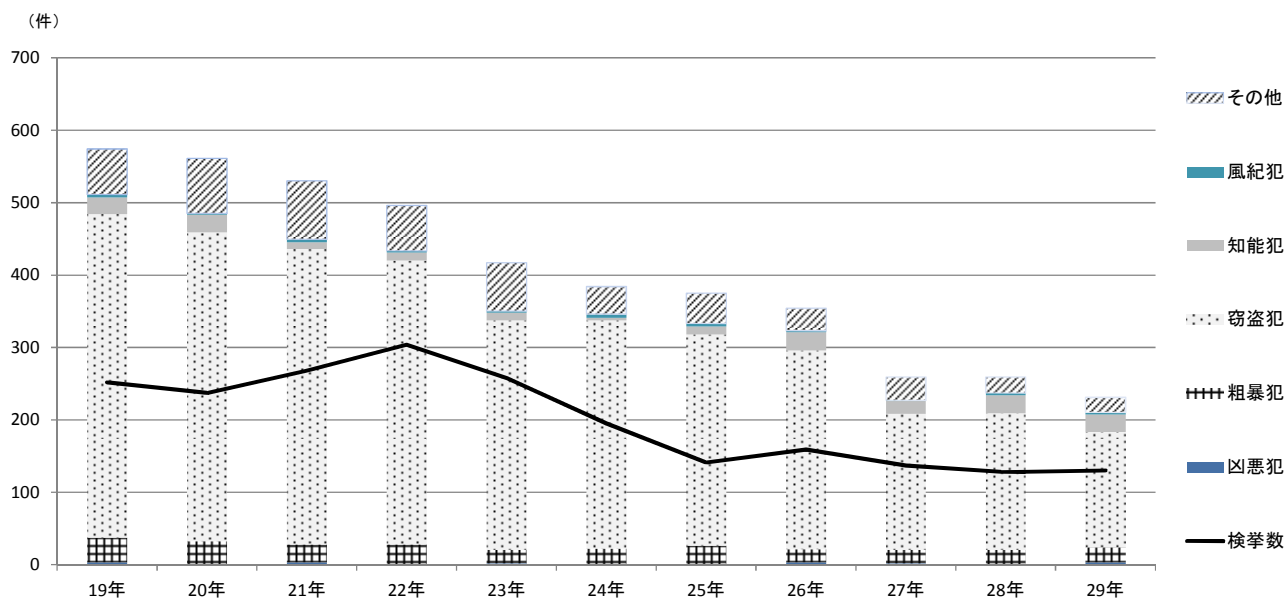

85. 消防機械保有状況

単位:台

(各年度末現在)

年 度	合 計	消防ポンプ自動車				はしご付き 消防ポンプ 自動車	水そう付き 消防ポンプ 自動車	救助工作車	小型ポンプ	その他の 消防車両 (分団積載 車を含む)	救急車 (予備車も 含む)
		A1級	A2級	B1級	B2級						
平成 18年度	37	-	7	-	-	1	1	1	13	11	3
19年度	37	-	7	-	-	1	1	1	13	11	3
20年度	37	-	6	-	-	-	1	1	14	12	3
21年度	40	-	5	-	-	-	1	1	16	14	3
22年度	42	-	5	-	-	-	1	1	18	14	3
23年度	42	-	5	-	-	-	1	1	18	14	3
24年度	42	-	5	-	-	-	1	1	18	14	3
25年度	42	-	5	-	-	-	1	1	18	14	3
26年度	42	-	5	-	-	-	1	1	18	14	3
27年度	42	-	4	-	-	-	1	1	18	15	3
28年度	43	-	2	-	-	-	1	1	19	17	3

《資料:消防本部》

86. 火災発生状況

(各年中)

年 次	火災発生件数					死者	負傷者	焼損面積		損害額
	総数	建物	林野	車両	その他			建物	林野	
平成 18年	件	件	件	件	件	人	人	m ²	a	千円
18年	8	3	-	1	4	-	-	322	-	51,748
19年	9	4	-	2	3	-	4	457	-	18,222
20年	6	4	-	1	1	-	-	436	-	38,219
21年	13	4	-	-	9	-	1	1,218	-	64,680
22年	9	6	-	1	2	1	-	132	-	8,356
23年	8	3	1	1	3	-	-	115	19	1,939
24年	11	4	-	-	7	-	3	301	-	4,731
25年	12	3	-	1	8	1	1	90	-	4,740
26年	8	8	-	-	-	1	1	1	66	5,984
27年	9	4	-	-	5	-	-	17	-	2,762
28年	8	6	-	-	2	-	-	151	-	27,315
29年	13	6	-	1	6	-	-	488	-	48,928

《資料:消防本部》

87. 時間別救急出場件数

(平成29年中)

種別 時間別	合 計	火 災	自然 災害	水 難	交通 事故	労働 災害	運動 競技	一 般 負 傷	加 害 事 故	自 損 行 為	急 病	そ の 他			
												転 院 搬 送	医 師 搬 送	資 器 材 等 輸 送	そ の 他
0～2	74				4			13			54	1			2
2～4	45							5		1	35	2			2
4～6	73				3			7			61	1			1
6～8	120	1			10			16		1	89	2			1
8～10	188				13	2	2	22	1		143	4			1
10～12	202	1			16	2	5	40	2	2	118	15			1
12～14	188	1		1	21	2	5	34	2	1	107	13			1
14～16	170	1		2	14	2	6	40	1		89	12			3
16～18	163	1			12	2	4	26		2	103	11			2
18～20	142			1	7	2		29	3	1	94	4			1
20～22	132	3			6		1	17	2		100	2			1
22～24	98	1		1	6			13		1	73	2			1
合 計	1,595	9	0	5	112	12	23	262	11	9	1,066	69	0	0	17

《資料:消防本部》

88. 曜日別救急出場件数

(平成29年中)

種別 曜日別	合 計	火 災	自然 災害	水 難	交通 事故	労働 災害	運動 競技	一 般 負 傷	加 害 事 故	自 損 行 為	急 病	そ の 他			
												転 院 搬 送	医 師 搬 送	資 器 材 等 輸 送	そ の 他
日	271	3		1	20		9	54	1	2	169	7			5
月	224	1			14		1	28	2	1	161	14			2
火	247	2		1	13	1	2	49	2	2	155	17			3
水	200				19	3	1	34	2	1	134	4			2
木	222			1	12	3	2	30	1	1	159	11			2
金	202	1		1	18	2	2	26	1	1	140	9			1
土	229	2		1	16	3	6	41	2	1	148	7			2
合 計	1,595	9	0	5	112	12	23	262	11	9	1,066	69	0	0	17

《資料:消防本部》

13 衛生・清掃・環境

89. 献血供給状況

(各年度中)

年 度		採血数 人	供給数(総量) ℓ
平成	18年度	250	93.0
	19年度	193	70.0
	20年度	133	50.6
	21年度	185	73.4
	22年度	134	53.6
	23年度	118	47.2
	24年度	92	36.4
	25年度	69	25.2
	26年度	75	28.2
	27年度	121	46.2
28年度	66	26.4	

《資料：平成28年度平塚保健福祉事務所年報、スポーツ健康課》

90. 医療施設及び医療従事者数

(各年3月31日現在)

年 度	医療施設等				医療従事者 (人)					
	病院		一般 診療所	歯科 診療所	医師	歯科 医師	薬剤師	助産師	看護師	准看護師
	病院数	病床数								
平成 18年度	1	358	16	16	90	20	63	5	277	31
19年度	1	358	16	16	90	20	63	5	277	31
20年度	1	358	16	15	81	15	60	8	338	26
21年度	1	358	24	18	81	15	60	8	338	26
22年度	1	358	19	15	81	15	60	8	338	26
23年度	1	358	19	16	89	18	65	1	354	21
24年度	1	358	19	16	87	18	60	1	354	21
25年度	1	358	19	16	90	18	61	1	381	29
26年度	1	352	20	17	90	18	61	1	381	29
27年度	1	338	19	15	88	20	79	0	365	20
28年度	1	312	19	17	88	20	79	0	365	20

《資料：平成28年度平塚保健福祉事務所年報、県勢要覧平成27年度版、スポーツ健康課》

91. 予防接種状況

(各年度中)

年 度	急性灰白髄炎			三種混合			日本脳炎			麻疹・風しん混合			四種混合		
	対象者 人	接種者 人	接種率 %	対象者 人	接種者 人	接種率 %	対象者 人	接種者 人	接種率 %	対象者 人	接種者 人	接種率 %	対象者 人	接種者 人	接種率 %
平成 18年度	413	446	108	413	822	199	800	13	2	512	429	84	-	-	-
19年度	415	445	107	415	892	215	802	92	12	445	438	98	-	-	-
20年度	318	459	144	318	1,013	319	809	228	28	522	479	92	-	-	-
21年度	318	446	140	318	861	271	809	703	87	522	461	88	-	-	-
22年度	212	188	89	212	198	93	242	174	72	212	181	85	-	-	-
23年度	-	389	-	-	1,000	-	-	1,580	-	1,136	973	86	-	-	-
24年度	-	-	-	-	-	-	-	-	-	1,081	875	81	-	-	-
25年度	-	-	-	220	186	85	-	1,009	-	499	469	94	-	-	-
26年度	-	-	-	-	36	-	-	1,163	-	479	439	92	-	720	-
27年度	-	-	-	-	0	-	-	1,001	-	428	389	91	-	728	-
28年度	-	-	-	-	0	-	-	1,060	-	470	463	99	-	753	-

《資料：スポーツ健康課》

(注)対象者数は県の算出方法による。

(注)急性灰白髄炎は24年度から四種混合に変更になった。

三種混合は四種混合に変更になった。日本脳炎は、積極的勧奨の差し控えにより算出不可。

(注)対象者は実人数、接種者は接種が複数回実施のため延べ人数である。

92. 主要死因別死亡者数

単位:人(%)

(各年中)

年次	総数	悪性新生物	脳血管疾患等	心臓疾患等	肺炎及び気管支炎等	老衰	不慮の事故	高血圧疾患	自殺	自動車事故	肝硬変及び肝炎	糖尿病	その他
平成 18年	293 (100.0)	99 (33.8)	34 (11.6)	41 (14.0)	28 (9.5)	17 (5.8)	3 (1.0)	2 (0.7)	5 (1.7)	0 (0.0)	4 (1.4)	5 (1.7)	55 (18.8)
19年	316 (100.0)	92 (29.1)	35 (11.1)	46 (14.6)	36 (11.4)	16 (5.1)	11 (3.5)	0 (0.0)	7 (2.2)	2 (0.6)	2 (0.6)	4 (1.3)	65 (20.6)
20年	326 (100.0)	108 (33.1)	30 (9.2)	40 (12.3)	38 (11.7)	24 (7.4)	11 (3.4)	2 (0.6)	6 (1.8)	2 (0.6)	3 (0.9)	6 (1.8)	56 (17.2)
21年	316 (100.0)	107 (33.9)	32 (10.1)	45 (14.2)	36 (11.4)	17 (5.4)	4 (1.3)	3 (0.9)	7 (2.2)	1 (0.3)	5 (1.6)	6 (1.9)	53 (16.8)
22年	338 (100.0)	99 (29.3)	22 (6.5)	54 (15.9)	37 (10.9)	17 (5.0)	9 (2.7)	0 (0.0)	11 (3.3)	0 (0.0)	5 (1.5)	8 (2.4)	76 (22.5)
23年	355 (100.0)	109 (30.7)	37 (10.4)	58 (16.3)	34 (9.6)	25 (7.0)	13 (3.7)	2 (0.6)	10 (2.8)	2 (0.6)	1 (0.3)	2 (0.6)	18 (5.1)
24年	339 (100.0)	84 (24.8)	31 (9.1)	45 (13.3)	33 (9.7)	35 (10.3)	12 (3.5)	1 (0.3)	6 (1.8)	2 (0.6)	8 (2.4)	8 (2.4)	76 (22.4)
25年	354 (100.0)	102 (28.8)	32 (9.0)	40 (11.3)	40 (11.3)	39 (11.0)	10 (2.8)	0 (0.0)	3 (0.9)	0 (0.0)	4 (1.1)	2 (0.6)	82 (23.2)
26年	346 (100.0)	104 (30.1)	30 (8.7)	43 (12.4)	33 (9.5)	35 (10.1)	20 (5.8)	4 (1.2)	6 (1.7)	0 (0.0)	6 (1.7)	2 (0.6)	63 (18.2)
27年	326 (100.0)	93 (28.5)	25 (7.7)	36 (11.0)	30 (9.2)	44 (13.5)	10 (3.1)	2 (0.6)	1 (0.3)	1 (0.3)	5 (1.5)	1 (0.3)	78 (24.0)
28年	348 (100.0)	111 (31.9)	23 (6.6)	49 (14.1)	35 (10.1)	40 (11.5)	4 (1.1)	2 (0.6)	3 (0.8)	0 (0.0)	2 (0.6)	1 (0.3)	78 (22.4)

《資料:平成28年神奈川県衛生統計年報、スポーツ健康課》

92-G. 主要死因割合

(平成28年中)

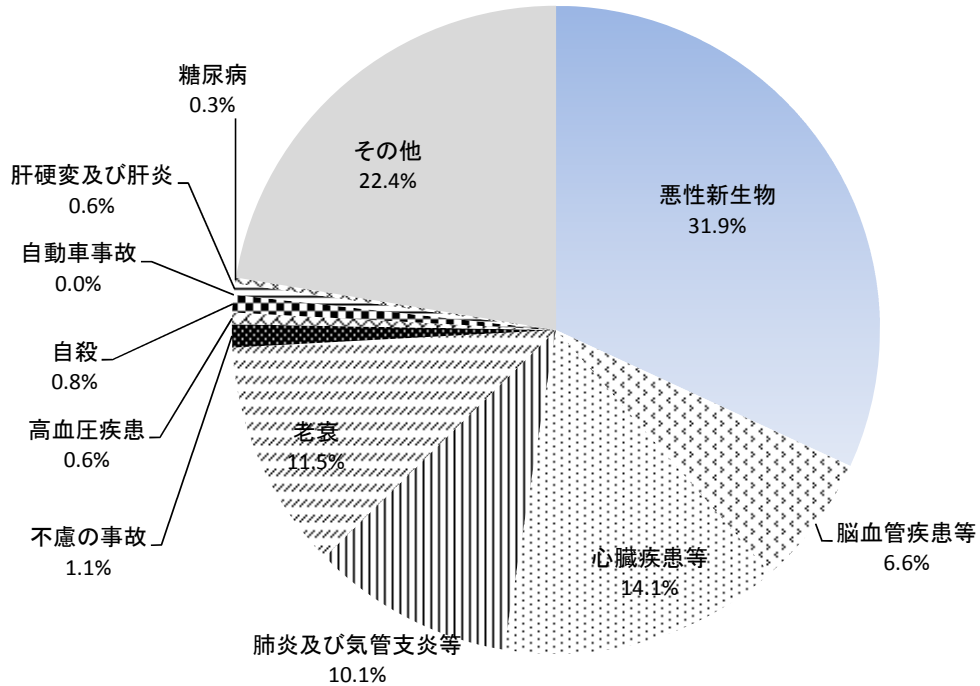

93. ごみの収集量

単位:t

(各年度中)

年 度	収 集 内 訳			種 類 別 内 訳									
	家庭系 ごみ	事業系 ごみ	合計	燃せる ごみ	プラス チック ごみ	容器包装 プラスチック	古紙 ・古布	ペット ボトル	白色 トレー	燃えない ごみ	粗大 ごみ	剪定枝	廃食用油
平成 18年度	11,010	1,525	12,535	8,132	1,010	-	1,864	86	4	1,023	416	-	-
19年度	10,887	1,635	12,522	8,248	1,019	-	1,739	72	4	1,004	436	-	-
20年度	10,756	1,601	12,357	8,140	1,016	-	1,692	71	4	975	459	-	-
21年度	10,415	1,890	12,305	8,224	967	-	1,536	70	3	1,039	466	-	-
22年度	10,080	1,968	12,046	7,651	944	-	1,545	75	3	1,014	470	342	2
23年度	10,219	2,115	12,334	7,840	1,048	-	1,497	82	3	1,046	526	287	5
24年度	9,933	1,978	11,911	7,541	573	322	1,480	92	1	994	561	341	6
25年度	9,543	1,893	11,436	7,240	-	414	1,279	89	-	1,309	468	630	7
26年度	8,784	1,492	10,276	6,488	-	517	1,305	95	-	908	278	673	12
27年度	8,930	1,828	10,758	7,537	-	506	1,232	95	-	940	298	140	10
28年度	8,911	1,837	10,748	7,599	-	477	1,240	97	-	931	278	116	10

《資料:美化センター》

(注) 平成21年度から、町の事業活動に伴う廃棄物が事業系ごみの収集量に含まれる。

94. し尿・浄化槽汚泥の搬入量

単位:k0

(各年度中)

年 度	総搬入量	し尿搬入量	浄化槽汚泥	
			搬入量	混入量(%)
平成 18年度	11,036	671	10,365	93.9
19年度	10,652	669	9,983	93.7
20年度	10,228	608	9,620	94.1
21年度	9,817	560	9,257	94.3
22年度	10,325	519	9,806	95.0
23年度	9,997	482	9,515	95.2
24年度	9,746	464	9,282	95.2
25年度	9,334	455	8,879	95.1
26年度	8,503	424	8,079	95.0
27年度	8,574	426	8,148	95.0
28年度	7,958	434	7,524	94.5

《資料:美化センター》

95. ごみ処理量

単位:t

(各年度中)

年 度	処理量	焼却	資源化	他へ搬出
平成 18年度	12,535	8,843	2,991	701
19年度	12,522	8,782	3,019	721
20年度	12,357	8,645	2,862	850
21年度	12,305	9,025	2,782	498
22年度	12,048	8,440	3,130	478
23年度	12,334	8,731	3,171	432
24年度	11,911	8,265	3,316	330
25年度	11,436	8,149	3,118	169
26年度	10,276	7,225	2,922	129
27年度	10,758	8,095	2,552	111
28年度	10,748	8,154	2,487	107

《資料:美化センター》

(注) 他へ搬出:乾電池の処理、プラスチック・粗大ごみ等の埋立量

(注) 平成21年度から、町の事業活動に伴う廃棄物が処理量に含まれる。

95-G. ごみ処理量の推移

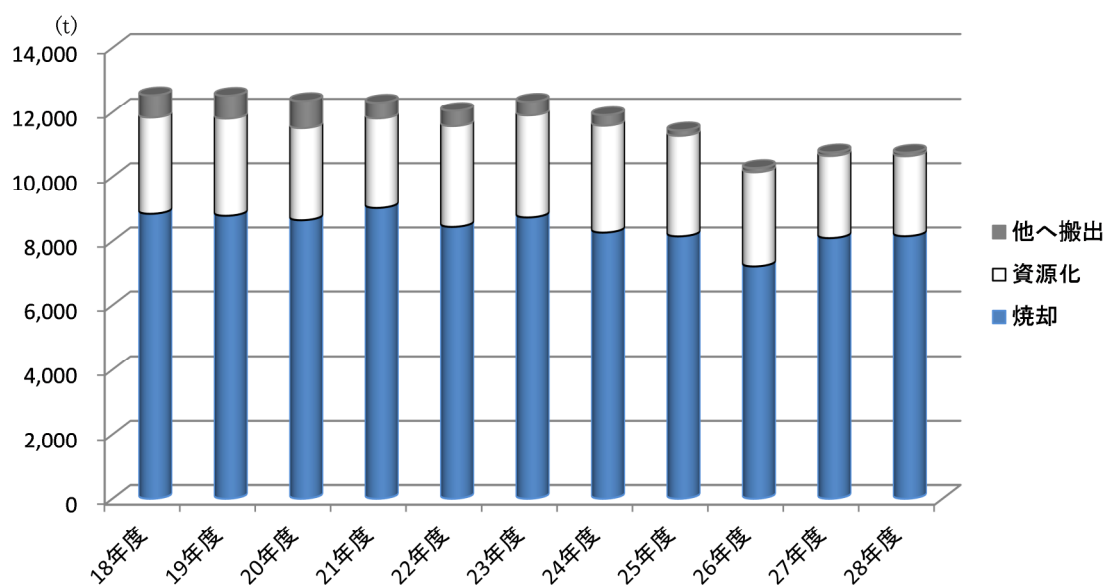

96. ごみ焼却施設ダイオキシン類測定状況

単位:ng-TEQ/m³

(各年度中)

年 度	1号炉排ガス (ng-TEQ/m ³)	2号炉排ガス (ng-TEQ/m ³)	ばいじん (ng-TEQ/m ³)	炉下灰 (ng-TEQ/m ³)
平成 18年度	0.130	0.13	0.148	0.00
19年度	0.12	0.08	0.795	0.00002
20年度	0.11	0.088	0.057	0.000038
21年度	0.10	0.065	1.025	0.000070
22年度	0.15	0.089	3.3	0.00048
23年度	0.097	0.064	0.37	0.000000075
24年度	0.019	0.0017	0.31	0.000020
25年度	0.017	-	0.27	0.000000024
26年度	-	-	-	-

《資料:美化センター》

(注) ng-TEQ/m³: 毒性換算値 (ng:10億分の1グラム)

(注) コプラナーPCBを含む数値。

(注) 平成26年以降は焼却施設取壊しのため数値無し。

97. ごみ焼却施設周辺土壌中ダイオキシン類測定状況

単位:pg-TEQ/g

(各年度中)

年 度	石神台西公園	虫窪スポーツ広場	虫窪下田地区
平成 18年度	5.9	21.0	25.0
19年度	3.0	32.0	18.0
20年度	2.6	20.0	24.0
21年度	4.1	17.0	24.0
22年度	2.3	7.6	32.0
23年度	2.1	3.9	16.0
24年度	4.5	2.7	34.0
25年度	2.3	2.0	16.0
26年度	11.0	4.3	27.0
27年度	19.0	3.8	19.0
28年度	0.1	3.8	16.0

《資料:美化センター》

(注) pg-TEQ/g: 毒性換算値 (pg:1兆分の1グラム)

(注) コプラナーPCBを含む。

98. ごみ焼却施設周辺大気中ダイオキシン類測定状況

単位:pg-TEQ/m³

(各年度中)

年 度	石神台西公園	虫窪スポーツ広場	虫窪下田地区
平成 18年度	0.051	0.041	0.048
19年度	0.043	0.023	0.048
20年度	0.041	0.034	0.036
21年度	0.016	0.013	0.014
22年度	0.017	0.018	0.015
23年度	0.018	0.017	0.018
24年度	0.009	0.009	0.007
25年度	0.010	0.009	0.008
26年度	0.010	0.011	0.009
27年度	0.007	0.010	0.008
28年度	0.003	0.005	0.004

《資料:美化センター》

(注) pg-TEQ/m³: 毒性換算値 (pg:1兆分の1グラム)

(注) コプラナーPCBを含む。

99. 二酸化窒素濃度の推移

単位:ppm

(各年度中)

年 度	役場南側	図書館前	国府支所
平成 18年度	0.027	0.025	0.027
19年度	0.009	0.008	0.010
20年度	0.028	0.029	0.031
21年度	0.031	0.031	0.032
22年度	0.017	0.018	0.026
23年度	0.006	0.006	0.006
24年度	0.052	0.020	0.027
25年度	0.021	0.021	0.026
26年度	0.014	0.017	0.019
27年度	0.017	0.018	0.021
28年度	0.013	0.013	0.014

《資料:環境課》

(注) 試料採取方法: 液体捕集法

測定方法: ザルツマン試薬を用いる吸光光度法

測定回数: 年1回。冬に行う。

採取時間帯: 正午から翌日の正午までの24時間

環境基準: 人間の健康を保護し、生活環境を保全する上で維持される事が望ましい基準(規制基準ではない)

(注) ppm: 濃度の単位で、100万分の1を表す。たとえば、水1トンに物質が1kg混ざっている場合は1ppmである。

100. 河川水質調査状況

(各年度中)

年 度	池田排水路			三沢川			鴨立川			血洗川			葛川			不動川			長谷川			谷戸川						
	pH	BOD	SS	n-ヘキサン	pH	BOD	SS	n-ヘキサン	pH	BOD	SS	n-ヘキサン	pH	BOD	SS	n-ヘキサン	pH	BOD	SS	n-ヘキサン	pH	BOD	SS	n-ヘキサン				
平成18年度	8.1	7.6	9.0	0.5	7.9	6.5	4.0	0.6	7.7	6.7	3.0	0.5	7.8	4.3	6.0	0.5	7.8	7.1	13.0	0.5	7.9	6.4	11.0	0.5	7.9	5.8	7.0	0.5
19年度	8.4	8.5	5.0	1.3	8.1	6.9	6.0	1.0	7.9	7.0	4.0	0.7	7.9	4.1	6.0	0.5	7.9	7.4	9.0	0.7	7.8	7.6	7.0	0.6	8.0	7.3	5.0	0.6
20年度	8.3	1.8	7.0	0.6	8.2	1.8	2.5	<0.5	7.6	4.1	5.5	<0.5	7.8	1.5	2.8	<0.5	7.7	2.5	5.4	<0.5	7.9	2.0	2.8	<0.5	7.9	2.2	3.7	<0.5
21年度	8.8	6.2	3.0	0.7	8.5	5.5	3.0	0.7	7.7	12.0	6.0	0.8	8.0	4.2	6.0	<0.5	7.8	7.4	9.0	0.5	7.8	8.4	9.0	0.5	8.1	6.6	8.0	<0.5
22年度	8.8	5.2	4.0	0.5	8.6	4.0	3.0	0.6	7.7	8.6	3.0	0.7	8.0	3.1	5.0	<0.5	8.2	5.9	7.0	0.5	8.0	6.4	5.0	<0.5	8.2	4.8	4.0	0.5
23年度	8.6	4.4	9.0	0.5	8.3	4.1	7.0	0.5	7.8	6.4	13.0	<0.5	7.9	2.5	8.0	<0.5	8.0	5.2	8.0	<0.5	7.9	4.0	5.0	<0.5	8.7	3.5	5.0	<0.5
24年度	8.5	4.2	6.0	<0.5	8.5	4.0	4.0	<0.5	7.9	5.5	3.0	0.5	8.0	2.5	2.0	<0.5	8.1	4.2	9.0	<0.5	7.9	3.8	3.0	<0.5	8.4	3.4	5.0	<0.5
25年度	8.9	4.0	5.0	0.6	8.5	3.5	2.0	<0.5	7.9	7.0	2.0	0.5	8.0	2.5	4.0	<0.5	7.9	4.6	6.0	<0.5	8.0	4.2	3.0	<0.5	8.8	5.4	9.0	<0.5
26年度	8.8	2.6	6.0	0.7	8.9	3.2	2.0	0.5	7.9	5.2	2.0	<0.5	8.1	2.8	3.0	<0.5	7.9	3.5	6.0	0.5	8.0	4.9	4.0	<0.5	9.0	4.5	2.0	<0.5
27年度	8.6	2.9	4.0	<0.5	8.5	2.5	2.0	<0.5	8.0	5.7	3.0	0.5	8.1	2.3	3.0	<0.5	8.0	4.5	9.0	<0.5	7.9	4.2	4.0	<0.5	8.6	4.1	5.0	<0.5
28年度	9.0	3.4	5.0	0.7	8.7	3.3	2.0	0.9	7.9	7.1	4.0	<0.5	8.1	1.7	3.0	<0.5	8.0	3.2	4.0	<0.5	8.0	5.1	6.0	<0.5	8.5	4.3	3.0	<0.5

《資料：環境課》

◎pH(ペーハー・水素イオン濃度)…溶解中の水素イオン濃度を表す記号で水素イオン指数とも言う。pHは、0～14まであり、7が中性、7を越えるとアルカリ性、7未満は酸性となる。

◎BOD(生物化学的酸素要求量)…水中の有機物が一定条件下で微生物によって分解されるときに消費される酸素の量

◎SS(浮遊物質)…水中に懸濁している固体や浮遊固形物

◎n-ヘキサン…水中に含まれている比較的揮発しにくい油状物質の量

◎環境基準…人間の健康を保護し、生活環境を保全する上で維持される事が望ましい基準(規制基準ではない)

●環境基準
pH :6.5～8.5
BOD :5mg/ℓ 以下
SS :50mg/ℓ 以下

101. 海域水質調査状況

(各年度中)

年度	港中央					漁港					港外				
	pH	COD mg/l	DO mg/l	n- ヘキサン mg/l	大腸菌群数 MPN/100ml	pH	COD mg/l	DO mg/l	n- ヘキサン mg/l	大腸菌群数 MPN/100ml	pH	COD mg/l	DO mg/l	n- ヘキサン mg/l	大腸菌群数 MPN/100ml
平成 18年度	8.3	3.0	9.0	不検出	130	8.3	2.8	8.7	不検出	170	8.2	2.9	8.3	不検出	70.0
19年度	8.3	3.9	9.7	不検出	5	8.4	3.7	10.3	不検出	2	8.3	3.3	9.4	不検出	7.8
20年度	8.1	2.4	7.9	不検出	790.0	8.1	2.4	8.1	不検出	330.0	8.1	2.8	8.0	不検出	1800.0
21年度	8.6	1.5	7.9	不検出	4	8.6	2.1	7.8	不検出	4	8.6	2.1	8.2	不検出	4.5
22年度	8.3	4.2	9.1	不検出	49.0	8.3	4.2	8.9	不検出	23.0	8.3	3.9	9.1	不検出	49.0
23年度	8.1	1.6	6.9	0.5	200.0	8.2	1.4	7.3	不検出	320.0	8.2	1.3	6.9	不検出	250.0
24年度	8.1	1.7	7.0	不検出	33.0	8.1	2.1	6.4	不検出	13.0	8.2	1.9	7.7	不検出	170.0
25年度	8.3	3.6	8.7	不検出	49.0	8.2	2.4	7.1	不検出	23.0	8.3	3.2	8.1	不検出	49.0
26年度	8.6	2.8	8.7	0.5	2.0	8.2	1.9	8.2	0.5	2.0	8.5	1.1	8.9	6.5	2.0
27年度	8.1	2.3	7.3	0.5	130.0	8.1	2.7	7.3	0.5	13.0	8.1	2.5	8.4	0.5	14.0
28年度	8.2	3.1	8.4	0.5	49.0	8.2	3.0	8.2	0.5	4.0	8.2	2.6	9.2	0.5	17.0

《資料：環境課》

◎pH(ペーハー・水素イオン濃度)…溶解中の水素イオン濃度を表す記号で水素イオン指数とも言う。pHは、0～14まであり、7が中性、7を越える

とアルカリ性、7未満は酸性となる。

◎COD(科学的酸素要求量)…水中の有機物質が酸化剤によって酸化されるときに消費される酸素の量

◎DO(溶存酸素量)…水中に溶けこんでいる酸素の量、きれいな河川は通常7～10mg/lある。

◎n-ヘキサン…水中に含まれている比較的揮発しにくい油状物質の量

●環境基準

pH : 7.8～8.3

COD : 2mg/l 以下

DO : 7.5mg/l 以上

n-ヘキサン : 不検出

大腸菌 : 1,000MPN/100ml 以下

14 財政

102. 一般会計歳入決算の推移

単位:円

科 目	平成23年度	平成24年度	平成25年度	平成26年度	平成27年度	平成28年度
歳入総額	9,915,723,872	10,053,961,536	9,602,689,241	9,711,073,408	11,106,058,991	10,829,475,939
町 税	5,015,184,201	4,918,761,291	4,959,088,677	5,019,134,862	4,968,061,069	4,941,210,624
町民税	2,402,163,142	2,400,651,165	2,421,453,642	2,480,737,742	2,478,477,496	2,454,435,915
固定資産税	2,412,080,056	2,325,754,182	2,325,430,580	2,328,115,870	2,282,108,548	2,290,356,896
軽自動車税	34,974,300	35,760,740	36,918,860	38,628,500	40,214,052	49,587,400
町たばこ税	151,396,753	142,348,054	159,853,895	155,000,050	150,512,723	146,830,413
特別土地保有税	0	0	0	0	0	0
入湯税	14,569,950	14,247,150	15,431,700	16,652,700	16,748,250	0
地方譲与税	70,148,085	66,036,091	63,011,000	59,953,000	63,001,000	62,255,000
所得譲与税	0	0	0	0	0	0
自動車重量譲与税	50,638,000	46,397,000	43,760,000	42,001,000	43,864,000	44,071,000
地方揮発油譲与税	19,510,000	19,639,000	19,251,000	17,952,000	19,137,000	18,184,000
地方道路譲与税	85	91	0	0	0	0
利子割交付金	13,986,000	12,427,000	10,980,000	10,410,000	8,979,000	4,646,000
配当割交付金	12,932,000	14,004,000	24,304,000	45,089,000	34,756,000	24,186,000
株式等譲渡所得割交付金	3,177,000	3,865,000	42,722,000	28,167,000	37,379,000	14,948,000
地方消費税交付金	248,192,000	246,037,000	243,940,000	305,917,000	530,920,000	471,212,000
ゴルフ場利用税交付金	28,944,308	27,629,806	27,570,538	27,964,032	28,428,445	28,628,746
自動車取得税交付金	29,039,000	37,449,000	32,224,000	16,929,000	23,276,000	27,073,000
地方特例交付金	62,996,000	26,826,000	24,197,000	21,836,000	19,506,000	21,776,000
地方交付税	703,531,000	696,524,000	705,800,000	706,810,000	805,182,000	754,603,000
交通安全対策特別交付金	5,311,000	5,499,000	5,166,000	4,478,000	4,996,000	4,286,000
分担金及び負担金	76,383,130	71,367,770	76,986,400	78,373,000	79,605,489	66,762,585
使用料及び手数料	164,079,337	160,026,103	151,721,968	114,863,186	114,415,258	112,931,738
使用料	104,785,077	100,687,933	105,440,418	87,058,406	87,936,098	87,352,088
手数料	59,294,260	59,338,170	46,281,550	27,804,780	26,479,160	25,579,650
国庫支出金	879,981,157	739,483,920	850,961,088	877,748,179	1,452,268,801	1,321,571,623
国庫負担金	647,231,668	577,165,116	585,627,335	599,555,770	649,141,253	701,701,497
国庫補助金	222,076,892	155,586,693	258,938,600	270,836,564	795,165,464	613,775,461
委託金	10,672,597	6,732,111	6,395,153	7,355,845	7,962,084	6,094,665
県支出金	644,190,932	538,270,210	652,078,369	578,490,423	779,628,450	738,253,106
県負担金	255,611,312	280,878,153	287,498,564	318,573,878	348,480,811	369,218,303
県補助金	284,126,550	145,020,970	251,849,524	181,772,437	356,965,845	274,853,828
委託金	104,453,070	112,371,087	112,730,281	78,144,108	74,181,794	94,180,975
財産収入	13,408,946	19,791,632	22,027,037	72,232,522	21,996,252	46,756,001
財産運用収入	13,326,536	18,845,340	22,027,037	21,378,022	21,996,252	21,329,001
財産売払収入	82,410	946,292	0	50,854,500	0	25,427,000
寄附金	280,278,088	7,388,709	38,215,144	9,520,915	36,371,758	7,920,911
繰入金	636,402,159	829,026,168	346,387,392	617,437,830	453,637,471	543,548,842
特別会計繰入金	154,981,884	193,568,668	233,603,686	226,376,830	75,614,631	195,091,718
基金繰入金	481,420,275	635,457,500	112,783,706	391,061,000	378,022,840	348,457,124
繰越金	226,943,650	353,058,351	330,284,453	345,668,008	771,935,828	753,071,725
諸収入	196,115,879	202,690,485	196,524,175	260,351,451	250,715,170	258,337,038
延滞金加算金及び過料	6,116,764	7,631,523	5,449,302	5,581,648	4,978,696	5,991,283
町預金利子	235,482	288,768	375,263	455,294	584,128	474,945
貸付金元利収入	41,529,000	40,477,492	40,461,000	40,401,000	40,402,500	40,312,000
受託事業収入	563,340	792,700	824,740	322,620	0	0
雑入	147,671,293	153,500,002	149,413,870	213,590,889	204,749,846	211,558,810
町債	604,500,000	1,077,800,000	798,500,000	509,700,000	621,000,000	625,498,000

《資料:財政課》

103. 一般会計歳出決算の推移

単位:円

科 目	平成23年度	平成24年度	平成25年度	平成26年度	平成27年度	平成28年度
歳 出 総 額	9,562,665,521	9,723,677,083	9,257,021,233	8,939,137,580	10,352,987,266	10,215,678,269
議会費	154,160,167	146,328,240	143,391,867	144,073,263	144,967,240	139,101,939
総務費	1,479,840,384	1,500,246,970	1,630,865,693	1,553,187,217	1,882,937,521	1,692,337,972
総務管理費	877,007,789	984,777,620	1,037,060,871	1,079,042,995	1,042,692,970	1,237,528,341
徴税费	144,955,273	185,659,378	142,592,006	139,814,031	135,625,679	173,310,185
戸籍住民基本台帳費	95,056,303	92,537,865	81,140,762	73,331,185	75,151,710	73,858,230
選挙費	27,899,928	22,868,128	32,996,714	45,026,517	33,715,130	35,435,833
統計調査費	1,302,160	503,418	1,786,115	1,665,874	11,574,707	1,150,830
監査委員費	18,255,855	19,646,602	18,968,464	18,457,218	18,882,823	20,732,834
地域協働費	315,363,076	194,253,959	316,320,761	195,849,397	565,294,502	150,321,719
民生費	2,858,559,387	2,907,124,630	3,090,720,489	2,991,789,071	3,243,793,005	3,428,796,122
社会福祉費	1,830,714,935	1,955,549,699	2,002,218,456	1,960,256,643	2,010,436,989	2,327,111,118
児童福祉費	1,027,744,452	951,374,931	1,088,402,033	1,031,532,428	1,233,356,016	1,101,585,004
災害救助費	100,000	200,000	100,000	0	0	100,000
衛生費	1,051,536,502	1,384,418,412	1,139,422,762	961,449,906	1,307,494,959	1,292,273,799
保健衛生費	279,671,816	255,382,693	236,172,480	243,275,636	225,449,907	245,209,419
清掃費	771,864,686	1,129,035,719	903,250,282	718,174,270	1,082,045,052	1,047,064,380
労働費	89,518,610	23,168,250	21,101,553	21,199,071	21,359,714	21,306,151
労働諸費	22,013,060	21,599,340	21,101,553	21,199,071	21,359,714	21,306,151
雇用対策費	67,505,550	1,568,910	0	0	0	0
農林水産業費	65,654,006	67,575,439	76,747,028	96,858,833	77,635,715	102,124,192
農業費	64,899,093	66,758,277	75,950,544	95,505,098	76,804,924	101,331,268
林業費	59,400	39,000	49,000	561,136	53,000	52,074
水産業費	695,513	778,162	747,484	792,599	777,791	740,850
商工費	109,118,780	107,782,528	138,510,561	153,473,105	184,797,633	138,942,257
土木費	1,615,345,572	1,229,134,817	1,043,608,099	1,006,924,403	1,281,128,272	1,110,130,953
土木管理費	141,044,555	154,279,856	106,244,329	86,655,607	84,176,467	91,304,774
道路橋りょう費	267,729,600	228,431,638	234,259,636	265,360,313	323,297,949	201,813,669
河川費	10,265,850	9,685,200	12,752,670	9,925,200	15,258,540	19,209,782
都市計画費	859,404,871	817,584,832	635,145,621	576,861,699	788,495,829	733,683,252
住宅費	336,900,696	19,153,291	1,034,895	164,549	295,471	164,893
港湾費			54,170,948	67,957,035	69,604,016	63,954,583
消防費	402,297,391	422,769,825	412,184,973	470,713,006	471,018,984	554,035,926
教育費	787,273,387	813,702,291	799,604,699	851,706,881	1,143,994,196	1,101,541,135
教育総務費	183,723,221	182,734,676	177,627,726	195,732,745	196,827,808	196,824,030
小学校費	175,291,347	264,289,334	229,758,828	125,051,625	179,715,734	120,428,086
中学校費	126,068,264	44,400,944	44,457,805	55,688,240	135,825,419	171,390,208
幼稚園費	163,180,095	167,458,484	161,101,186	170,245,821	181,009,214	152,651,236
社会教育費	133,026,528	143,322,594	176,429,133	294,230,031	440,308,098	450,198,914
保健体育費	5,983,932	11,496,259	10,230,021	10,758,419	10,307,923	10,048,661
災害復旧費	23,905,009	3,101,112	18,196,426	14,831,985	3,560,004	1,457,136
公債費	925,420,814	823,296,204	742,657,030	672,896,165	590,244,294	633,615,484
諸支出金	35,512	295,028,365	10,053	34,674	55,729	15,203

《資料:財政課》

(億)

102-G. 一般会計歳入決算の推移

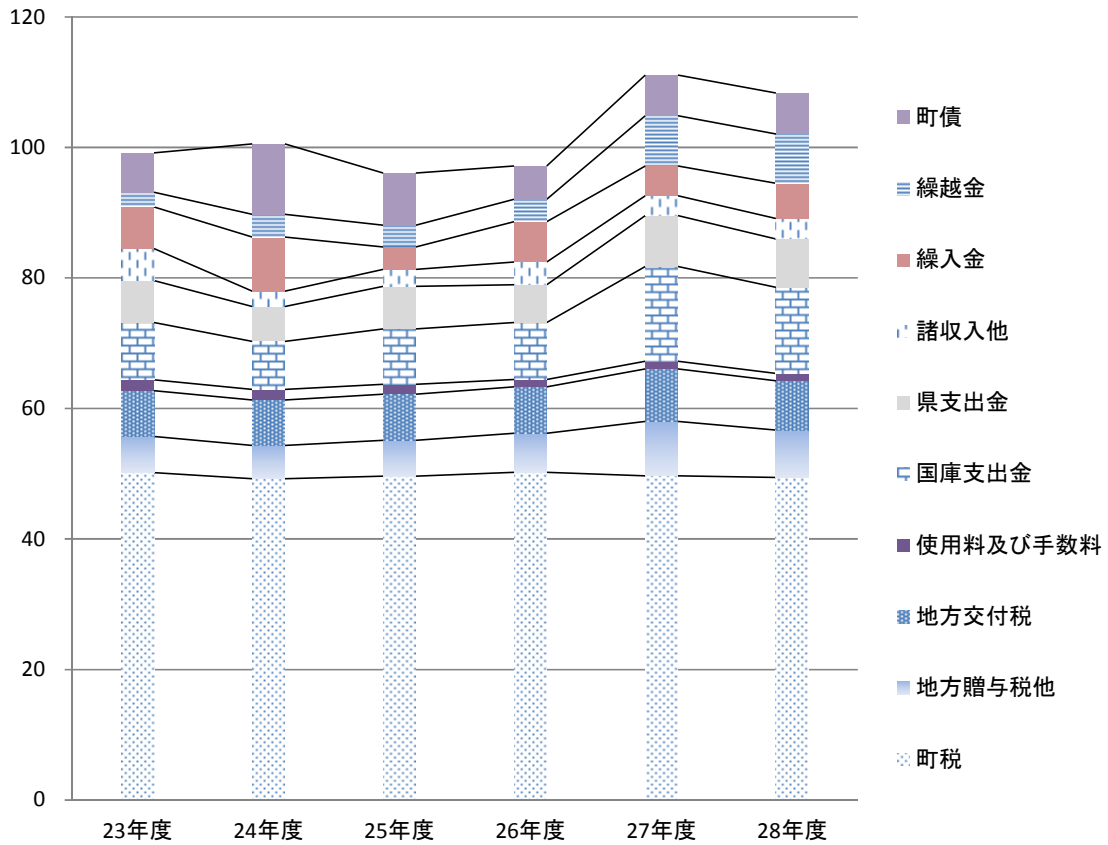

103-G. 一般会計歳出決算の推移

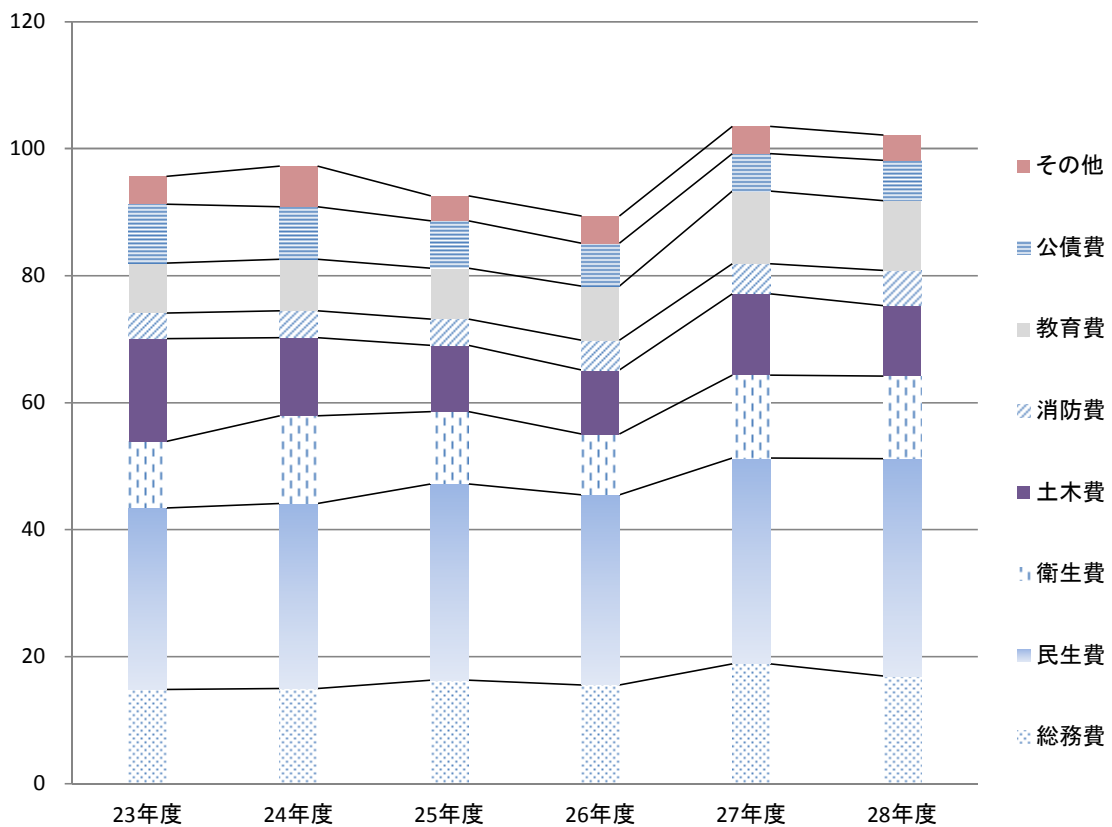

104. 国民健康保険事業特別会計決算の推移

〈歳入〉 単位:円

科 目	平成23年度	平成24年度	平成25年度	平成26年度	平成27年度	平成28年度
歳入総額	4,052,598,204	4,364,151,524	4,364,151,524	4,227,021,044	4,670,996,345	4,699,474,125
国民健康保険税	948,035,301	935,446,789	935,446,789	965,686,041	943,847,006	923,816,292
使用料及び手数料	0	0	0	0	0	0
国庫支出金	700,630,377	669,827,553	669,827,553	632,598,255	721,471,985	687,562,603
国庫負担金	666,707,397	627,254,656	627,254,656	594,326,255	660,426,985	626,009,603
国庫補助金	33,922,980	42,572,897	42,572,897	38,272,000	61,045,000	61,553,000
療養給付費交付金	221,648,000	260,218,282	260,218,282	146,545,000	106,172,680	62,863,398
前期高齢者交付金	1,116,988,391	1,241,322,171	1,241,322,171	1,347,692,570	1,289,695,934	1,228,044,363
県支出金	147,217,306	178,411,493	178,411,493	180,248,898	227,558,233	215,077,204
県負担金	23,439,306	21,517,493	21,517,493	21,935,898	23,554,377	25,125,926
県補助金	123,778,000	156,894,000	156,894,000	158,313,000	204,003,856	189,203,798
委託金	0	0	0	0	0	747,480
共同事業交付金	346,282,865	339,138,520	339,138,520	326,707,280	869,775,376	858,330,490
財産収入	11,336	13,241	13,241	12,780	11,910	767
繰入金	467,440,000	503,313,000	503,313,000	369,576,724	404,744,223	504,400,429
繰越金	98,148,741	231,051,493	231,051,493	253,066,287	102,246,200	214,256,506
諸収入	6,195,887	5,408,982	5,408,982	4,887,209	5,472,798	5,122,073
延滞金及び過料	1,715,344	4,414,190	4,414,190	2,466,779	2,770,508	4,295,238
預金利子	39,585	19,042	19,042	13,171	6,543	6,571
雑入	4,440,958	975,750	975,750	2,407,259	2,695,747	820,264

〈歳出〉 単位:円

科 目	平成23年度	平成24年度	平成25年度	平成26年度	平成27年度	平成28年度
歳出総額	3,821,546,711	4,094,436,375	4,094,436,375	4,124,774,844	4,456,739,839	4,467,409,915
総務費	41,089,293	37,136,815	37,136,815	41,783,146	41,644,728	36,815,539
総務管理費	37,895,777	34,094,447	34,094,447	37,810,772	37,526,555	32,441,008
徴税費	3,083,016	2,938,368	2,938,368	3,867,036	4,019,335	4,111,855
運営協議会費	110,500	104,000	104,000	105,338	98,838	262,676
保険給付費	2,617,923,411	2,732,291,838	2,732,291,838	2,750,655,558	2,714,953,658	2,637,731,125
療養諸費	2,331,234,815	2,430,726,088	2,430,726,088	2,436,471,866	2,410,992,952	2,321,436,404
高額療養費	272,987,566	284,875,750	284,875,750	299,503,475	289,386,514	303,418,913
葬祭費	3,650,000	3,250,000	3,250,000	2,450,000	2,450,000	1,900,000
出産育児諸費	10,051,030	13,440,000	13,440,000	12,180,000	12,124,192	10,975,808
移送費	0	0	0	50,217	0	0
後期高齢者支援金等	465,198,995	513,625,905	513,625,905	512,320,253	516,867,927	498,824,612
前期高齢者納付金等	1,375,489	553,822	553,822	398,748	355,199	364,562
老人保健拠出金	32,422	22,689	22,689	18,685	18,685	14,681
介護納付金	192,129,053	216,403,751	216,403,751	211,237,622	192,776,591	182,141,600
共同事業拠出金	364,649,875	343,341,826	343,341,826	344,009,341	872,740,006	870,770,110
保健事業費	17,222,968	17,648,352	17,648,352	17,252,597	21,786,757	22,844,692
基金積立金	35,904,336	20,013,241	20,013,241	40,012,780	40,011,910	50,000,767
公債費	0	0	0	0	0	0
諸支出金	86,020,869	213,398,136	213,398,136	207,086,114	55,584,378	167,902,227

《資料:財政課》

105. 後期高齢者医療特別会計決算の推移

〈歳入〉 単位:円

科 目	平成23年度	平成24年度	平成25年度	平成26年度	平成27年度	平成28年度
歳入総額	696,707,754	703,008,131	703,008,131	771,138,314	804,997,526	900,637,960
保険料	328,303,368	361,891,120	361,891,120	391,861,910	407,203,340	441,234,452
繰入金	316,258,257	320,734,021	320,734,021	362,344,036	359,828,182	415,503,431
繰越金	51,369,023	19,643,695	19,643,695	16,307,722	32,105,589	38,431,713
諸収入	777,106	739,295	739,295	624,646	5,860,415	5,468,364
延滞金、加算金及び過料	213,800	39,600	39,600	41,400	16,800	65,600
償還金及び還付加算金	549,350	696,950	696,950	582,500	1,444,890	616,990
預金利子	13,956	2,745	2,745	746	0	3,335
雑入	0	0	0	0	4,398,725	4,782,439
国庫支出金	0	0	0	0	0	0
広域連合支出金	0	0	0	0	0	0

〈歳出〉 単位:円

科 目	平成23年度	平成24年度	平成25年度	平成26年度	平成27年度	平成28年度
歳出総額	677,064,059	690,925,302	690,925,302	739,032,725	766,565,813	839,215,460
総務費	9,890,188	10,378,277	10,378,277	10,361,874	10,640,705	17,423,655
総務管理費	8,689,772	8,896,046	8,896,046	8,784,882	8,972,089	15,598,422
徴收費	1,200,416	1,482,231	1,482,231	1,576,992	1,668,616	1,825,233
後期高齢者医療広域連合納付金	620,364,218	664,368,880	664,368,880	725,491,409	749,049,299	811,395,012
諸支出金	46,809,653	16,178,145	16,178,145	3,179,442	6,875,809	10,396,793
償還金及び還付加算金	604,740	582,990	582,990	1,444,890	616,990	898,020
繰出金	46,204,913	15,595,155	15,595,155	1,734,552	6,258,819	9,498,773
公債費	0	0	0	0	0	0

《資料:財政課》

106. 介護保険事業特別会計決算の推移

〈歳入〉 単位:円

科 目	平成23年度	平成24年度	平成25年度	平成26年度	平成27年度	平成28年度
歳入総額	2,347,129,483	2,457,453,665	2,536,752,133	2,718,419,982	2,835,305,556	2,903,997,568
保険料	467,123,331	520,584,918	543,590,739	567,044,551	709,651,295	730,609,215
使用料及び手数料	320,700	307,200	384,300	385,800	426,600	496,800
国庫支出金	449,493,500	474,787,545	503,224,634	570,141,333	542,010,004	552,981,771
国庫負担金	383,666,000	407,311,990	432,600,218	494,614,007	466,345,244	470,178,101
国庫補助金	65,827,500	67,475,555	70,624,416	75,527,326	75,664,760	82,803,670
支払基金交付金	661,209,916	675,311,217	690,920,000	721,746,000	715,786,506	725,152,845
県支出金	328,150,778	364,317,979	357,572,014	371,304,651	382,692,982	381,174,964
県負担金	321,704,028	344,369,702	351,010,806	365,118,488	376,205,100	373,670,629
県補助金	6,446,750	6,036,277	6,561,208	6,186,163	6,487,882	7,504,335
財政安定化基金支出金	—	13,912,000	0	0	0	0
財産収入	15,801	12,098	1,788	2,627	3,469	7,266
繰入金	387,984,000	400,164,000	401,343,000	419,342,000	428,677,700	437,244,976
他会計繰入金	342,600,000	379,119,000	370,519,000	392,441,000	428,677,700	437,055,300
基金繰入金	45,384,000	21,045,000	30,824,000	26,901,000	0	189,676
繰越金	52,281,713	21,436,814	34,718,103	66,017,109	55,896,625	76,182,708
諸収入	549,744	531,894	4,997,555	2,435,911	160,375	147,023
延滞金及び過料	0	1,000	0	11,000	5,000	15,400
預金利子	23,995	5,145	5,710	8,853	8,257	6,663
雑入	525,749	525,749	4,991,845	2,416,058	147,118	124,960

〈歳出〉 単位:円

科 目	平成23年度	平成24年度	平成25年度	平成26年度	平成27年度	平成28年度
歳出総額	2,325,692,669	2,422,735,562	2,470,735,024	2,662,523,357	2,759,122,848	2,751,642,917
総務費	55,491,699	66,521,903	61,643,885	63,113,488	75,235,842	64,964,098
総務管理費	32,279,063	43,540,577	38,924,053	39,075,572	50,831,723	40,017,554
徴収費	2,333,726	2,441,786	2,707,615	2,760,392	3,050,860	3,105,464
介護認定審査会費	20,878,910	20,539,540	20,012,217	21,277,524	21,353,259	21,841,080
保険給付費	2,178,560,722	2,303,849,616	2,340,592,641	2,502,416,110	2,537,727,780	2,546,351,648
地域支援事業費	31,758,197	32,191,456	33,444,752	31,818,495	34,864,737	41,724,023
財政安定化基金拠出金	0	0	0	0	0	0
基金積立金	28,599,801	8,864,098	5,735,788	21,172,627	43,059,469	51,537,266
公債費	0	0	0	0	0	0
諸支出金	31,282,250	11,308,489	29,317,958	44,002,637	68,235,020	47,065,882
償還金及び還付加算金	3,186,551	689,624	630,480	748,070	1,298,450	824,940
償還金	7,448,148	3,921,352	4,457,824	32,328,857	54,909,239	18,898,293
繰出金	20,647,551	6,697,513	24,229,654	10,925,710	12,027,331	27,342,649

《資料:財政課》

107. 下水道事業特別会計決算の推移

〈歳入〉 単位:円

科 目	平成23年度	平成24年度	平成25年度	平成26年度	平成27年度	平成28年度
歳入総額	1,446,545,792	1,480,309,015	1,562,088,911	1,537,657,427	1,476,180,568	1,716,511,750
分担金及び負担金	21,939,170	35,204,160	104,989,640	56,863,550	35,468,190	24,053,840
使用料及び手数料	150,559,817	165,000,692	188,523,109	201,350,357	209,105,537	232,013,152
使用料	150,086,817	164,616,692	187,877,109	200,691,357	208,683,537	231,620,152
手数料	473,000	384,000	646,000	659,000	422,000	393,000
国庫支出金	232,970,000	154,370,000	173,530,000	192,250,000	140,250,000	293,950,000
県支出金	2,247,000	0	0	0	0	0
繰入金	477,850,000	488,624,000	450,544,000	446,145,000	592,903,000	550,147,000
繰越金	30,329,420	19,785,621	53,478,584	68,409,485	27,268,733	67,697,129
諸収入	4,350,385	7,324,542	7,523,578	6,039,035	8,985,108	50,629
延滞金、加算金及び過料	0	0	19,000	9,100	41,600	33,600
預金利子	9,298	6,741	2,628	3,903	3,373	3,159
雑入	4,341,087	7,317,801	7,501,950	6,026,032	8,940,135	13,870
町債	526,300,000	610,000,000	583,500,000	566,600,000	462,200,000	548,600,000

〈歳出〉 単位:円

科 目	平成23年度	平成24年度	平成25年度	平成26年度	平成27年度	平成28年度
歳出総額	1,426,760,171	1,426,830,431	1,493,679,426	1,510,388,694	1,408,483,439	1,659,098,514
総務費	93,878,827	103,317,138	132,736,058	120,102,201	182,245,659	146,210,452
事業費	800,967,540	668,680,793	786,893,858	780,967,306	632,869,659	867,576,094
災害復旧費	93,450	0	0	2,771,820	0	0
公債費	521,490,934	654,832,500	540,685,476	558,137,882	586,272,148	598,461,439
諸支出金	10,329,420	0	33,364,034	48,409,485	7,095,973	46,850,529

《資料:財政課》

104～107-G1. 特別会計歳入決算の推移

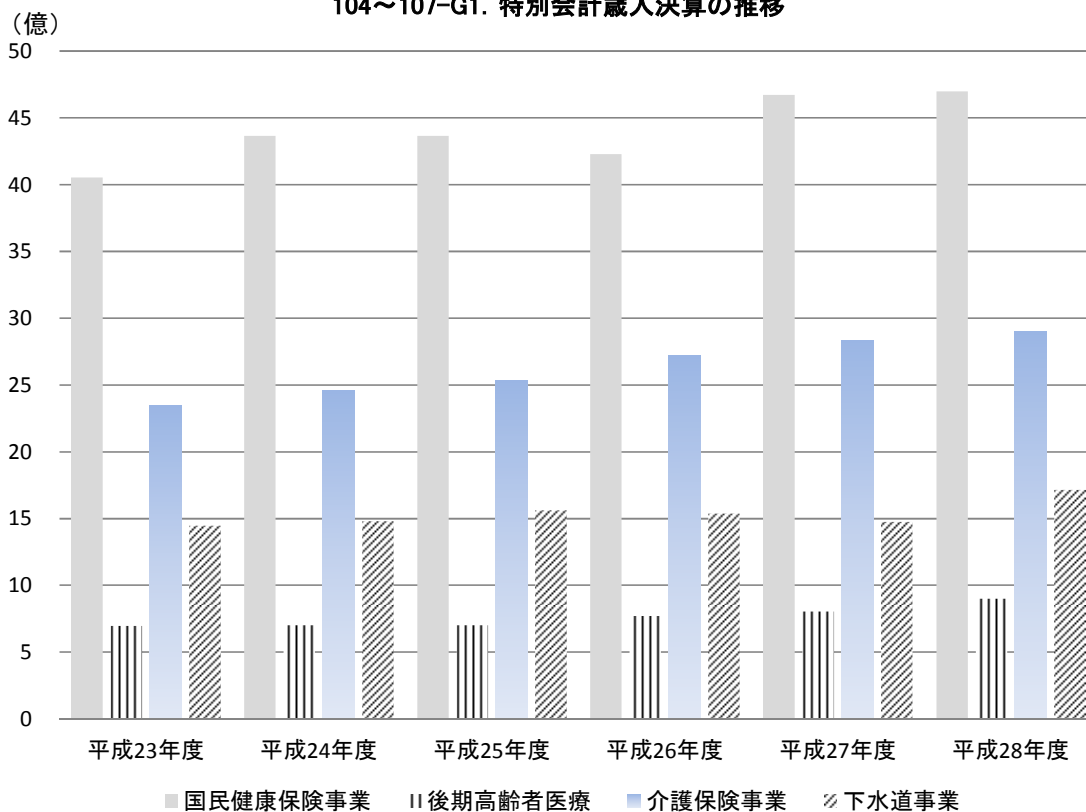

104～107-G2. 特別会計歳出決算の推移

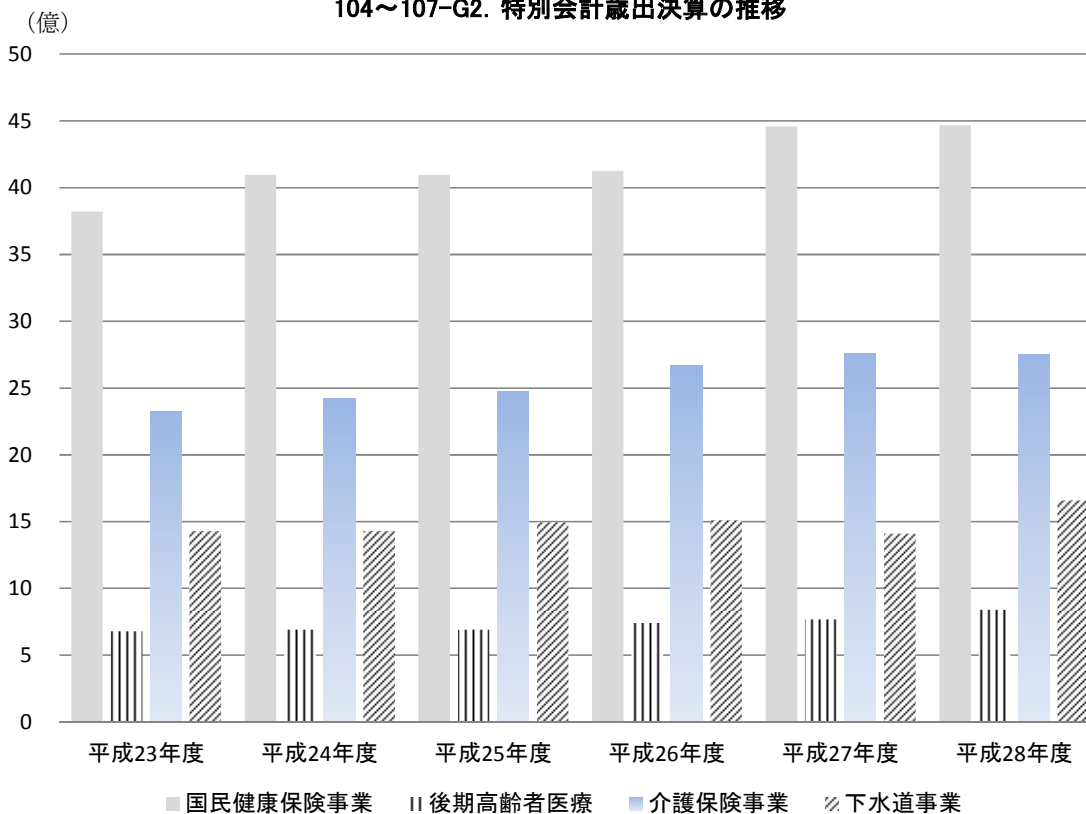

15 都市計画・道路・公園

108. 市街化区域及び市街化調整区域

(平成29年4月1日現在)

区 分	面 積	比 率
	km ²	%
総 計	17.23	100.0
市街化区域	5.48	31.8
市街化調整区域	11.75	68.2

《資料:都市計画課》

109. 都市計画道路

(平成29年4月1日現在)

区 分	路線数	延 長
	本	m
総計	2	7,070
自動車専用道路	1	5,840
幹線街路	1	1,230

《資料:都市計画課》

110. 用途地域別面積

(平成29年4月1日現在)

区 分	面積	比 率
	km ²	%
総 計	約 5.48	100.0
第一種低層住居専用地域	約 1.75	31.9
第一種中高層住居専用地域	約 1.26	23.0
第一種住居地域	約 1.36	24.8
第二種住居地域	約 0.24	4.4
近隣商業地域	約 0.48	8.8
準工業地域	約 0.3	5.5
工業地域	約 0.09	1.6

《資料:都市計画課》

110-G. 用途地域別面積割合

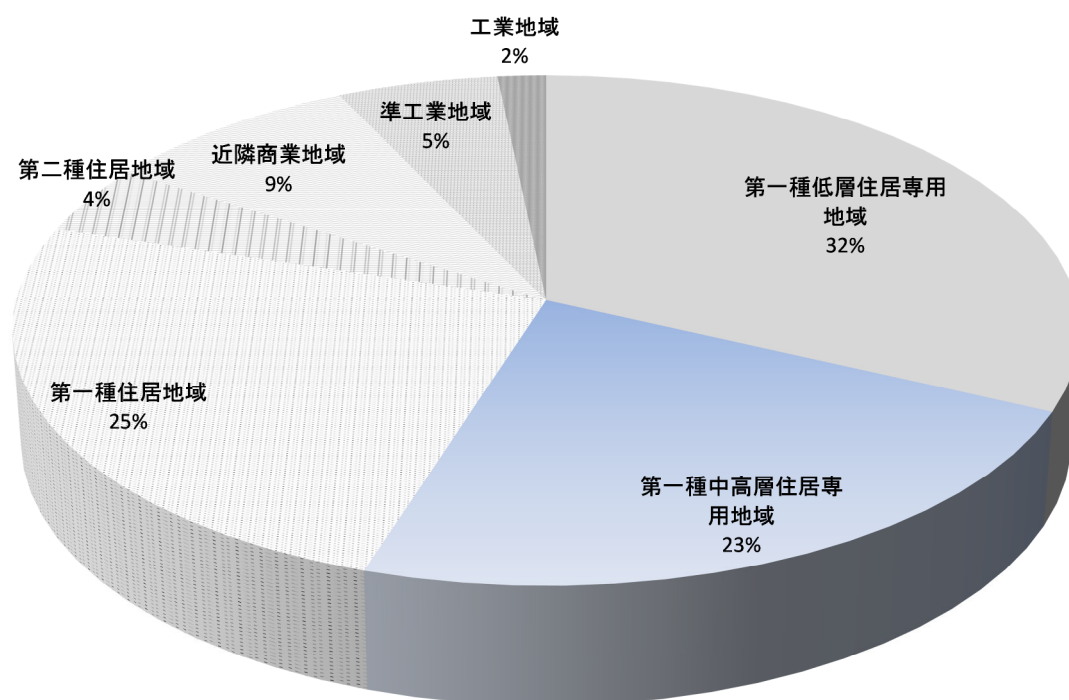

111. 公園緑地

単位:ha

(平成29年4月1日現在)

番号	公園区分	公園名	面積
1	街区公園	高田公園	0.24
2		東町三丁目公園	0.11
3		赤坂第一公園	0.10
4		馬場公園	0.40
5		六所公園	0.48
6		港公園	0.14
7		川尻広場	0.31
8		池田公園	0.11
9		化粧坂公園	0.18
10		花水公園	0.11
11		町屋公園	0.10
12		石神台東公園	0.12
13		石神台西公園	0.20
14		石神台中央公園	0.12
15		神明町公園	0.10
16		稲荷松公園	0.10
17		川尻公園	0.11
18		なかまる公園	0.13
19		水道山公園	0.21
20		松原公園	0.09
21		赤坂第二公園	0.10
22		芦添公園	0.04
23		蓼ヶ尻公園	0.03
24		こゆるぎ公園	0.06
25		高麗山第二公園	0.03
26		石神台南公園	0.09

番号	公園区分	公園名	面積
27	街区公園	中尾公園	0.05
28		宮ノ上公園	0.02
29		東町二丁目公園	0.07
30		町屋第二公園	0.03
31		東町一丁目公園	0.05
32		高麗山第三公園	0.02
33		中尾第二公園	0.07
34		中尾第三公園	0.02
35		高麗二丁目公園	0.01
36		丸山公園	0.01
37		たけなわ公園	0.02
38		森下公園	0.13
39		簾田公園	0.03
40		高麗風の広場第一公園	0.10
41		高麗風の広場第二公園	0.02
42		いくさわ西の池跡公園	0.36
43	都市緑地	石神台緑地	0.30
44		東小磯緑地	0.10
45		東小磯池見堂緑地	0.03
46		中尾第一緑地	0.34
47		中尾第二緑地	0.03
48		稲荷松緑地	0.14
49		こゆるぎ緑地	0.04
50	柳原緑地	0.21	
51	風致公園	高麗山公園	3.70
52		県立大磯城山公園	8.80
53	運動公園	大磯運動公園	11.70
合計			30.21ha

《資料:都市計画課》

112. 大磯運動公園利用状況

単位:人

(各年中)

年	テニスコート	野球場	多目的グラウンド
平成 19年	27,635	8,584	12,392
20年	30,277	10,044	16,961
21年	30,561	13,007	19,759
22年	26,808	11,090	17,559
23年	25,495	10,278	17,144
24年	26,436	10,280	19,123
25年	25,812	12,952	17,670
26年	24,812	12,212	12,659
27年	31,509	14,549	21,977
28年	34,059	23,170	35,204
29年	34,984	27,479	44,764

《資料:都市計画課》

113. 橋りょう

(平成29年3月31日現在)

計	国道	県道	町道
92	14	6	72

《資料:建設課》

114. 道路現況

(平成29年3月31日現在)

区分	路線数	実延長	舗装道延長	歩道延長	歩道橋数	防護柵延長
	本	m	m	m	箇所	m
総計	583	152,627	139,959	27,560	4	33,185
国道	5	17,359	17,359	14,627	3	21,862
主要地方道	2	4,022	4,022	-	1	-
県道	2	639	639	-	-	-
町道	574	130,607	117,939	12,933	-	11,323

《資料:建設課》

115. 町道幅員別・橋りょうの延長及び面積

(平成29年3月31日現在)

区 分	延長	面積
	m	㎡
総 計	129,702	612,275
2.5m未満	16,441	31,593
2.5m以上～3.5m未満	20,987	62,186
3.5m以上～4.5m未満	34,195	137,253
4.5m以上～5.5m未満	20,212	98,532
5.5m以上～6.5m未満	15,656	93,538
6.5m以上～8.5m未満	13,288	95,830
8.5m以上～10.0m未満	5,232	49,303
10.0m以上	3,691	44,040
橋 り ょ う	1,000	5,780

《資料:建設課》

116. 公共下水道の普及率

(各年3月31日現在)

年 次	行政人口 (A)	市街化区域 面積	処理区域 人 口 (B)	処理区域 面 積	整備区域 人 口	整備区域 面 積	人 口 普及率 (B/A)
	千人	ha	千人	ha	千人	ha	%
平成 18年	33.4	548	11.3	174	14.2	235	33.7
19年	33.5	548	14.2	231	14.8	245	42.3
20年	33.6	548	14.8	240	15.6	264	44.1
21年	33.6	548	15.5	254	16.0	286	46.2
22年	33.5	548	16.1	263	17.8	306	47.9
23年	33.5	548	18.0	300	18.7	320	53.6
24年	33.3	548	18.7	312	21.2	358	56.0
25年	33.3	548	19.3	329	21.8	374	58.1
26年	33.2	548	22.3	373	23.1	405	67.4
27年	33.0	548	23.1	397	24.2	420	70.1
28年	33.0	548	24.2	414	24.8	429	73.4
29年	33.0	548	24.8	425	25.4	444	75.3

《資料:神奈川県の下水道事業》

16 行政・選挙

117. 職員数の推移

単位:人

(各年4月1日現在)

	総数	町長部局	議会 事務局	監査委員 事務局	選挙管理 委員会 事務局	農業 委員会	教育 委員会	消防
平成 19年	281	175	3	2	1	2	56	42
20年	271	172	3	2	-	1	50	43
21年	270	153	3	2	1	1	65	45
22年	260	144	3	2	2	2	63	44
23年	258	143	3	2	2	2	62	44
24年	260	146	3	2	1	1	62	45
25年	262	146	3	2	2	2	63	44
26年	258	140	3	2	2	2	65	44
27年	258	180	3	2	2	2	24	45
28年	263	184	3	2	2	1	26	45
29年	257	178	3	2	1	1	27	45

《資料:総務課》

118. 職員の配置

単位:人

(平成29年4月1日現在)

部 課 名 等	総数	男	女	内 訳								
				主事補	主事	主任 主事	主査	副主幹・ 副課長	主幹・ 課長	部長・ 参事	教諭	技術 労務
総数	257	174	83	24	74	38	41	23	33	10	7	7
政策総務部	49	39	10	5	16	8	4	3	8	4		1
政策課	12	10	2	2	3	2	1	1	2			1
総務課	12	6	6		6	3		1	2			
危機管理課	3	3			2				1			
財政課	7	6	1		3	1	2		1			
税務課	11	10	1	3	2	2	1	1	2			
町民福祉部	80	28	52	8	26	11	17	4	5	1	7	1
町民課	14	9	5	1	7	1	3	1	1			
福祉課	16	11	5	2	7	2	1	1	2			1
子育て支援課	36	4	32	3	9	5	10	1	1		7	
スポーツ健康課	13	3	10	2	3	3	3	1	1			
都市建設部	25	22	3	3	7	1	5	3	4	1		1
建設課	10	9	1	2	3		2	1	1			1
下水道課	6	5	1		2		1	1	2			
都市計画課	8	7	1	1	2	1	2	1	1			
産業環境部	21	17	4	2	5	4	3	3	2	1		1
産業観光課	11	8	3	2	3	2	1	2	1			
環境課	5	4	1		2		1	1	1			
美化センター	4	4				2	1					1
会計課	3	2	1		1		1		1			
議会事務局	3	2	1		1				1	1		
監査委員事務局	2	1	1				1		1			
選挙管理委員会事務局	1		1	1								
農業委員会事務局	1	1							1			
教育部	27	17	10	3	8	1	2	4	5	1		3
学校教育課	12	9	3	1	3		1	2	2			3
生涯学習課	4	1	3		1	1	1		1			
図書館	4	3	1		2			1	1			
郷土資料館	6	3	3	2	2			1	1			
消防本部	45	45		2	10	13	8	6	5	1		
消防総務課	4	4		1				1	2			
消防署	30	30		1	8	9	6	4	2			
国府分署	10	10			2	4	2	1	1			

《資料:総務課》

(注)教諭には園長を含まない。

119. 戸籍・住民票等発行件数

単位: 件

(各年度中)

年 度	戸籍関係			住民票関係			印鑑証明			諸証明書			合計		
	役場	国府支所	計	役場	国府支所	計	役場	国府支所	計	役場	国府支所	計	役場	国府支所	計
平成 18年度	6,320	1,481	7,801	10,639	5,588	16,227	11,464	4,891	16,355	1,038	150	1,188	29,461	12,110	41,571
19年度	7,141	1,653	8,794	10,340	5,071	15,411	10,906	4,813	15,719	1,042	155	1,197	29,429	11,692	41,121
20年度	8,207	1,649	9,856	9,915	6,116	16,031	10,112	4,491	14,603	1,167	109	1,276	29,401	12,365	41,766
21年度	6,227	1,424	7,651	9,417	4,469	13,886	9,935	4,211	14,146	981	126	1,107	26,560	10,230	36,790
22年度	6,661	1,268	7,929	9,424	4,033	13,457	9,796	3,733	13,529	1,169	103	1,272	27,050	9,137	36,187
23年度	7,728	1,553	9,281	9,103	4,026	13,129	9,741	3,535	13,276	1,199	122	1,321	27,771	9,236	37,007
24年度	6,914	1,386	8,300	8,598	4,135	12,733	9,081	3,892	12,973	1,088	105	1,193	25,681	9,518	35,199
25年度	6,495	1,884	8,379	11,203	4,866	16,069	9,538	4,073	13,611	853	179	1,032	28,089	11,002	39,091
26年度	4,936	3,065	8,001	9,636	4,468	14,104	8,615	3,366	11,981	553	481	1,034	23,740	11,380	35,120
27年度	5,005	3,024	8,029	10,157	4,248	14,405	8,739	3,390	12,129	574	505	1,079	24,475	11,167	35,642
28年度	4,757	2,965	7,722	10,433	4,161	14,594	8,574	3,272	11,846	540	505	1,045	24,304	10,903	35,207

《資料: 町民課》

120. 外国籍住民の国籍別数

単位: 人

(各年12月31日現在)

年 次	韓国・朝鮮	アメリカ	中国	フィリピン	イギリス	タイ	ブラジル	マレーシア	オーストラリア	その他	総数
平成 18年	35	14	21	33	3	11	2	1	5	22	147
19年	30	14	23	27	2	10	2	1	5	19	133
20年	29	17	20	26	4	10	1	2	3	18	130
21年	27	18	27	32	3	10	1	1	3	21	143
22年	31	18	25	24	3	10	3	1	4	23	142
23年	30	18	29	24	4	8	2	1	6	23	145
24年	25	22	27	25	2	8	3	1	6	29	148
25年	23	19	26	25	2	8	4	1	5	32	145
26年	23	22	24	28	3	7	2	3	3	32	147
27年	19	20	32	23	4	6	0	3	3	33	143
28年	18	18	33	25	5	5	0	3	3	40	150
29年	17	19	34	24	5	7	0	2	3	45	156

《資料: 町民課》

121. 情報公開運用状況

単位: 件

(各年度中)

年度	請求件数	請求に対する処理の状況						非公開に対する審査請求					
		公開	一部公開	非公開	不存在	取下げ	処理件数計	異議申立て件数	諮問	答申	取下げ	審議中	決定
平成 19年度	79	45	29	0	4	1	79	1	1	1	0	0	1
20年度	75	50	21	1	3	0	75	1	1	1	0	0	1
21年度	52	28	22	2	0	0	52	1	1	1	0	0	1
22年度	139	82	44	4	10	4	144	0	0	0	0	0	0
23年度	89	50	37	0	8	0	95	0	0	0	0	0	0
24年度	57	30	27	0	3	0	60	0	0	0	0	0	0
25年度	89	54	28	1	13	0	96	1	1	1	0	0	1
26年度	124	70	46	1	17	0	134	1	1	1	0	0	1
27年度	146	69	63	2	17	2	153	1	1	1	0	0	1
28年度	151	60	79	2	26	0	167	5	4	4	1	0	4

※ 1件の請求につき複数の処理をしているものがあるため、処理状況の合計が請求件数より多くなっています。

《資料: 総務課》

122. 選挙人名簿登録者数

単位: 人

(各年12月1日現在)

年次	登録者総数	男	女
平成 19年	28,074	13,641	14,433
20年	28,112	13,663	14,449
21年	28,173	13,683	14,490
22年	28,099	13,644	14,455
23年	28,006	13,620	14,386
24年	27,873	13,518	14,355
25年	27,577	13,395	14,182
26年	27,566	13,406	14,160
27年	27,609	13,385	14,224
28年	28,201	13,682	14,519
29年	28,195	13,671	14,524

《資料: 選挙管理委員会》

122-G. 選挙人名簿登録者数の推移

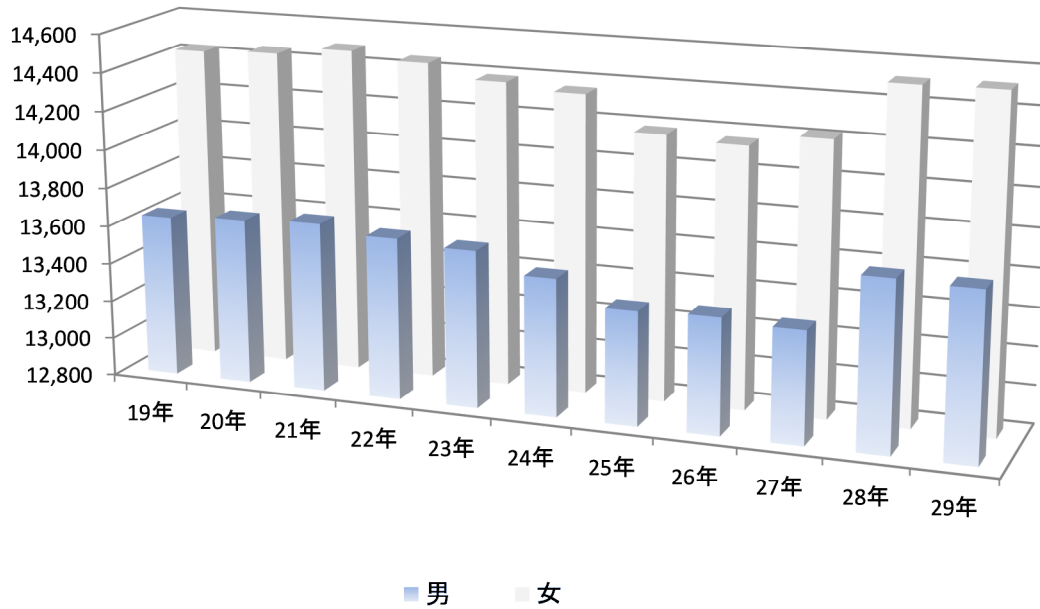

123. 投票区別選挙人名簿登録者数

単位:人

(平成29年12月1日現在)

投票区	地区名	計	男	女
第1投票区	高麗	2,214	1,101	1,113
第2投票区	東町・長者町	2,789	1,368	1,421
第3投票区	山王町・神明町・北本町・北下町	3,391	1,623	1,768
第4投票区	南本町・南下町・茶屋町・裡道・台町	3,905	1,861	2,044
第5投票区	西小磯東・西小磯西	3,751	1,825	1,926
第6投票区	中丸	2,356	1,157	1,199
第7投票区	国府新宿	2,798	1,339	1,459
第8投票区	月京・生沢・寺坂・石神台	3,905	1,904	2,001
第9投票区	虫窪・黒岩・西久保	613	292	321
第10投票区	馬場	2,473	1,201	1,272
合 計		28,195	13,671	14,524

《資料:選挙管理委員会》

124. 各種選挙執行状況

(平成29年12月31日現在)

単位：人

選挙名	投票年月日	投票結果								投票率 B/A
		当日有権者(A)				投票者数(B)				
		男	女	法人	計	男	女	法人	計	
神奈川海区漁業調整委員会委員選挙	H12.8.3	無投票								
参議院神奈川県選出議員選挙	H13.7.29	13,256	13,916		27,172	7,709	8,116		15,825	58.24
参議院比例代表選出議員選挙	H13.7.29	13,266	13,929		27,195	7,712	8,118		15,830	58.21
大磯町長選挙	H14.12.1	13,194	13,921		27,115	6,264	7,078		13,342	49.21
大磯町議会議員補欠選挙	H14.12.1	13,194	13,921		27,115	6,247	7,074		13,321	49.13
神奈川県知事選挙	H15.4.13	13,155	13,915		27,070	6,090	6,555		12,645	46.71
神奈川県議会議員選挙	H15.4.13	13,155	13,915		27,070	6,087	6,549		12,636	46.68
大磯町議会議員選挙	H15.6.29	13,150	13,944		27,094	7,161	8,349		15,510	57.25
大磯町農業委員会委員選挙	H15.8.10	無投票								
衆議院小選挙区選出議員選挙	H15.11.9	13,409	14,170		27,579	8,246	8,625		16,871	61.17
衆議院比例代表選出議員選挙	H15.11.9	13,420	14,186		27,606	8,250	8,625		16,875	61.13
最高裁判所裁判官国民審査	H15.11.9	13,409	14,170		27,579	8,142	8,522		16,664	60.42
参議院神奈川県選出議員選挙	H16.7.11	13,412	14,146		27,558	7,730	7,936		15,666	56.85
参議院比例代表選出議員選挙	H16.7.11	13,425	14,165		27,590	7,734	7,937		15,671	56.80
神奈川海区漁業調整委員会委員選挙	H16.8.5	無投票								
衆議院小選挙区選出議員選挙	H17.9.11	13,474	14,266		27,740	9,271	9,895		19,166	69.09
衆議院比例代表選出議員選挙	H17.9.11	13,487	14,286		27,773	9,278	9,897		19,175	69.04
最高裁判所裁判官国民審査	H17.9.11	13,474	14,266		27,740	9,124	9,754		18,878	68.05
参議院神奈川県選出議員補欠選挙	H17.10.23	13,493	14,289		27,782	4,702	4,650		9,352	33.66
大磯町農業委員会委員選挙	H18.8.13	無投票								
大磯町長選挙	H18.11.26	13,435	14,256		27,691	6,336	7,087		13,423	48.47
神奈川県知事選挙	H19.4.8	13,553	14,362		27,915	6,195	6,443		12,638	45.27
神奈川県議会議員選挙	H19.4.8	13,553	14,362		27,915	6,185	6,440		12,625	45.23
大磯町議会議員選挙	H19.6.24	13,389	14,184		27,573	6,745	7,729		14,474	52.49
参議院神奈川県選出議員選挙	H19.7.29	13,617	14,414		28,031	7,965	8,097		16,062	57.30
参議院比例代表選出議員選挙	H19.7.29	13,617	14,414		28,031	7,962	8,097		16,059	57.29
神奈川海区漁業調整委員会委員選挙	H20.7.31	無投票								
大磯町農業委員会委員選挙	H21.8.9	無投票								
衆議院小選挙区選出議員選挙	H21.8.30	13,659	14,478		28,137	9,832	10,177		20,009	71.11
衆議院比例代表選出議員選挙	H21.8.30	13,659	14,478		28,137	9,831	10,174		20,005	71.10
最高裁判所裁判官国民審査	H21.8.30	13,633	14,443		28,076	9,612	9,995		19,607	69.84
参議院神奈川県選出議員補欠選挙	H21.10.25	13,674	14,475		28,149	4,290	3,949		8,239	29.27
参議院神奈川県選出議員選挙	H22.7.11	13,611	14,491		28,102	8,144	8,297		16,441	58.50
参議院比例代表選出議員選挙	H22.7.11	13,611	14,491		28,102	8,144	8,297		16,441	58.50
大磯町長選挙	H22.11.28	13,636	14,449		28,085	6,943	7,770		14,713	52.39
大磯町議会議員補欠選挙	H22.11.28	13,636	14,449		28,085	6,937	7,769		14,706	52.36
神奈川県知事選挙	H23.4.10	13,481	14,306		27,787	6,228	6,420		12,648	45.52
神奈川県議会議員選挙	H23.4.10	13,481	14,306		27,787	6,220	6,414		12,634	45.47
大磯町議会議員選挙	H23.6.26	13,388	14,225		27,613	6,763	7,551		14,314	51.84
神奈川海区漁業調整委員会委員選挙	H24.8.2	無投票								
大磯町農業委員会委員選挙	H24.8.12	無投票								
衆議院小選挙区選出議員選挙	H24.12.16	13,462	14,304		27,766	8,404	8,587		16,991	61.19
衆議院比例代表選出議員選挙	H24.12.16	13,462	14,304		27,766	8,404	8,588		16,992	61.20
最高裁判所裁判官国民審査	H24.12.16	13,436	14,263		27,699	8,237	8,414		16,651	60.11
参議院神奈川県選出議員選挙	H25.7.21	13,470	14,254		27,724	7,787	7,808		15,595	56.25
参議院比例代表選出議員選挙	H25.7.21	13,470	14,254		27,724	7,787	7,808		15,595	56.25
大磯町長選挙	H26.11.30	13,391	14,152		27,543	6,157	6,533		12,690	46.07
衆議院小選挙区選出議員選挙	H26.12.14	13,421	14,189		27,610	7,538	7,519		15,057	54.53
衆議院比例代表選出議員選挙	H26.12.14	13,421	14,189		27,610	7,538	7,518		15,056	54.53
最高裁判所裁判官国民審査	H26.12.14	13,394	14,150		27,544	7,386	7,374		14,760	53.59
神奈川県知事選挙	H27.4.12	13,381	14,161		27,542	5,580	5,726		11,306	41.05
神奈川県議会議員選挙	H27.4.12	13,381	14,161		27,542	5,569	5,719		11,288	40.98
大磯町議会議員選挙	H27.6.28	13,180	14,029		27,209	6,253	6,883		13,136	48.28
大磯町農業委員会委員選挙	H27.8.9	無投票								
参議院神奈川県選出議員選挙	H28.7.10	13,666	14,522		28,188	8,030	8,126		16,156	57.32
参議院比例代表選出議員選挙	H28.7.10	13,666	14,522		28,188	8,030	8,126		16,156	57.32
神奈川海区漁業調整委員会委員選挙	H28.8.3	無投票								
衆議院小選挙区選出議員選挙	H29.10.22	13,655	14,536		28,191	7,823	8,088		15,911	56.44
衆議院比例代表選出議員選挙	H29.10.22	13,655	14,536		28,191	7,823	8,089		15,912	56.44
最高裁判所裁判官国民審査	H29.10.22	13,627	14,490		28,117	7,801	8,074		15,875	56.46

《資料：選挙管理委員会》

<付録> 年 表

年号 (西暦)	おもなできごと
(縄文時代 早期)	大磯の草分けとなった人たちが住み始めたと思われる(万台遺跡)。
大化 1 年 (645)	相模国造、師長国造、鎌倉別の地を併せて相模の国となる。
霊亀 2 年 (716)	高麗人1,799人を武蔵国に移し、高麗郡を置く。
養老のころ(717~724)	相模国の国府祭が始まる。
天平 7 年 (735)	余綾郡と、その郡役所が国府地区に置かれる。
平安 中期 天養~保元(1144~1158)	寺坂、王福寺の本造薬師如来坐像がつくられた。 相模国の国府が余綾郡に移る。
建久 4 年 (1193)	曾我兄弟が富士の裾野で、父の敵工藤祐経を討つ。
弘安 5 年 (1282)	国府祭、5月5日に改められる。
永禄 4 年 (1561)	上杉謙信が小田原に攻めるにあたって、高麗寺城を攻め、陣をとる。
慶長 6 年 (1601)	東海道の宿駅の制が定められ、一里塚ができる。
寛文 4 年 (1664)	崇雪が鳴立庵を建てる。
元禄 8 年 (1695)	大淀三千風が鳴立庵主第一世として入庵。
享保 17 年 (1732)	享保の大飢饉。国府新宿も凶作にみまわれる。
宝暦 12 年 (1762)	大磯宿、神明町から鳴立沢まで消失する大火。
天保 7 年 (1836)	天保の飢饉で川崎屋などが打ちこわされる。
文久 1 年 (1861)	小野懐之が私塾「秉彝館」を開館。このころ大磯に私塾、寺子屋多し。
明治 4 年 (1871)	渡辺慶次郎(寺坂の人)が日本最初の落花生を栽培する。
明治 6 年 (1873)	学生発布により大磯小学校の前身「秉彝館」、国府小学校の前身「思文館」を開校。 大磯郵便取扱所が開設される。
明治 7 年 (1874)	金目村に捕亡出張所(大磯警察署の前身)を置き、大磯駅に分派捕亡所を置く。
明治 11 年 (1878)	大住・淘綾両郡役所を大磯駅に置く。
明治 18 年 (1885)	松本順、日本最初の海水浴場を開く。
明治 19 年 (1886)	添田辰五郎(国府本郷の人)がサフランを初めて栽培。
明治 20 年 (1887)	東海道本線、横浜・国府津間が開通、大磯駅もできる。
明治 22 年 (1889)	町村制が施行され、大磯町、国府村が誕生。
明治 23 年 (1890)	大磯町が大火にみまわれる。中川良知町長は、南下町の住民を長者町に移し、町の整備をはかる。

年号 (西暦)	おもなできごと
明治 29 年 (1896)	大住・洵綾両郡を合併して中郡と改め、郡役所を大磯町に置く。 伊藤博文、大磯町に滄浪閣を建て、町民となる。
明治 33 年 (1900)	大磯町に電気供給開始。
明治 35 年 (1902)	大磯郵便局、電話交換業務の取り扱いを開始(加入者：10戸)。
明治 36 年 (1903)	大磯漁業組合が設立される(現在の大磯町漁業協同組合)。
明治 40 年 (1907)	国府村に電気供給開始。
大正 12 年 (1923)	関東大震災(死傷行方不明約245人、家屋全・半壊約1,025戸)。
大正 15 年 (1926)	大磯小学校に大磯幼稚園を併設。 中郡役所廃止。
昭和 2 年 (1927)	大磯小学校に町立大磯実科高等女学校(現県立大磯高等学校)を併設。
昭和 11 年 (1936)	江の島入口・大磯間の湘南遊歩道路開通。
昭和 9 年 (1934)	県営水道、大磯の一部に給水開始。
昭和 11 年 (1936)	照ヶ崎海岸にプール完成。
昭和 15 年 (1940)	国府郵便局開局。
昭和 20 年 (1945)	米軍機の空襲を受け、寺坂地区の大半を焼失。
昭和 22 年 (1947)	エリザベス・サンダースホーム設立。
昭和 23 年 (1948)	町立図書館開館。
昭和 27 年 (1952)	国府村は国府町となる。 教育委員会設置。
昭和 29 年 (1954)	大磯カーニバル始まる。 大磯町と国府町が合併、大磯町となる。
昭和 30 年 (1955)	町立国府保育園開園。
昭和 31 年 (1956)	二宮英雄選手がメルボルンオリンピックに出場。 大磯文化史発刊。
昭和 34 年 (1959)	町立国府幼稚園開園。
昭和 35 年 (1960)	大磯町商工会が設立される。
昭和 38 年 (1963)	大磯バイパス完成。
昭和 39 年 (1964)	大磯ホテルが東京オリンピックのヨット選手村となる。 町章制定。
昭和 40 年 (1965)	吉田茂元首相、安田靫彦画伯に名誉町民の称号を贈呈。
昭和 41 年 (1966)	西湘バイパス大磯地区(大磯起点～葛川インターチェンジ)が開通。
昭和 43 年 (1968)	消防署開署。 米国オハイオ州デイトン市と姉妹都市を締結。

年号（西暦）	おもなできごと
昭和 44 年（ 1969 ）	厚木・小田原バイパスが開通し、大磯インターができる。 町立大磯保育園開園。
昭和 45 年（ 1970 ）	曾根田恭男前町長に名誉町民の称号を贈呈。
昭和 46 年（ 1971 ）	町役場新庁舎が現在地に完成。 高麗に相模貨物駅ができる。
昭和 48 年（ 1973 ）	町立小磯幼稚園開園。 長野県小諸市・山口村と文学姉妹都市を締結。 大磯港完成。
昭和 49 年（ 1974 ）	町立月京幼稚園開園。 消防庁舎・武道館が完成。
昭和 50 年（ 1975 ）	町の木「くろまつ」「さざんか」に決定。 故島崎藤村、高橋誠一郎氏に名誉町民の称号を贈呈。 生沢プール完成。
昭和 53 年（ 1978 ）	環境美化センター「さざんか園」完成。 国府支所新庁舎完成。
昭和 54 年（ 1979 ）	休日の急患診療開始。 町立図書館国府分館開館。 町立老人福祉センター開所。
昭和 55 年（ 1980 ）	住居表示を実施。 町立国府中学校新校舎現在地に完成。 故澤田美喜女史に名誉町民の称号を贈呈。
昭和 56 年（ 1981 ）	町民憲章制定。 大磯町商工会館が完成。 駅前自転車駐車場オープン。
昭和 57 年（ 1982 ）	保健センター完成。 米国ウィスコンシン州ラシン市と姉妹都市を締結。
昭和 58 年（ 1983 ）	町立図書館が現在地に完成。
昭和 59 年（ 1984 ）	町立ふれあい会館開館。 海水浴場開設100年記念式典を開催。 町の鳥「かもめ」に決定。
昭和 60 年（ 1985 ）	町立国府保育園現在地に完成。 大磯・二宮トンネル開通。
昭和 61 年（ 1986 ）	町立大磯小学校新校舎が完成、オープンスペース方式を取り入れる。

年号（西暦）	おもなできごと
昭和 62 年（ 1987 ）	<p>鳴立庵復元工事完成。</p> <p>平和宣言記念碑完成。</p>
昭和 63 年（ 1988 ）	郷土資料館開館。
昭和 64 年（ 1989 ） (平成 元 年)	<p>狭あい道路等拡幅整備事業実施。</p> <p>町制施行100周年事業を開催。</p>
平成 2 年（ 1990 ）	<p>県立大磯城山公園開園。</p> <p>ごみ処理施設完成。</p> <p>下水道整備に着工。</p>
平成 3 年（ 1991 ）	町史編さんを開始。
平成 4 年（ 1992 ）	町立国府小学校新校舎が完成。オープンスペース方式を取り入れる。
平成 7 年（ 1995 ）	<p>照ヶ崎プールが新装オープン。</p> <p>長野県小諸市と災害時相互支援協定を締結。</p>
平成 8 年（ 1996 ）	<p>大磯町海岸自動車等乗入れ禁止条例を施行。</p> <p>西部地区防災施設が完成。</p> <p>旧島崎藤村邸を一般公開。</p>
平成 9 年（ 1997 ）	<p>町道幹16号線城山トンネル開通。</p> <p>町立国府小学校体育館が現在地に完成。</p> <p>ダイオキシン対策、ごみの分別収集開始。</p>
平成 10 年（ 1998 ）	<p>かながわゆめ・国体(ゴルフ・綱引)開催。</p> <p>町の花「はまひるがお」に決定。</p>
平成 11 年（ 1999 ）	<p>岩田記念室内競技場が完成。</p> <p>生涯学習館がオープン。</p>
平成 12 年（ 2000 ）	<p>町立大磯小学校が改装。</p> <p>高麗・東町・大磯地区の一部地域で下水道供用開始。</p>
平成 13 年（ 2001 ）	大磯運動公園一部開園(テニスコートオープン)。
平成 14 年（ 2002 ）	東海道シンポジウム大磯宿大会を開催。
平成 15 年（ 2003 ）	<p>横溝千鶴子記念障害福祉センター完成。</p> <p>大磯町運動公園野球場が完成。</p> <p>大磯町高麗と平塚市桜ヶ丘を結ぶ、高麗大橋開通。</p> <p>県と共同で大磯こゆるぎ緑地(0.17ha)を購入。</p> <p>旧野村研修所跡地(旧マリア聖堂)を購入。</p>
平成 16 年（ 2004 ）	<p>大磯運動公園多目的広場が完成、全面オープン。</p> <p>大磯町・国府町合併50周年事業を開催。</p>

年号（西暦）	おもなできごと
平成 17 年（2005）	<p>岐阜県中津川市・長野県小諸市との間で姉妹都市盟約、災害時相互応援協定を締結。</p> <p>旧野村研修所跡地の名称を「万台こゆるぎの森」とする。</p>
平成 18 年（2006）	<p>大磯駅バリアフリー化事業開始。</p> <p>旧吉田茂邸を県立都市公園として整備する方針が決まる。</p>
平成 19 年（2007）	<p>松本順没後100周年記念事業を開催。</p> <p>旧吉田茂邸シンポジウムを開催。</p> <p>20年ぶりに鳴立庵の茅葺屋根葺き替え工事が行われる。</p>
平成 20 年（2008）	<p>大磯駅バリアフリー化工事完成。</p> <p>大磯運動公園、福祉センターさざれ石で指定管理者運営開始。</p>
平成 21 年（2009）	<p>旧吉田茂邸が火災により焼失。</p> <p>伊藤博文没後100年記念展を開催。</p> <p>電気自動車を公用車に導入。併せて、電気自動車用急速充電器を敷地内に設置。</p>
平成 22 年（2010）	<p>町立月京幼稚園が移転し、町立たかとり幼稚園開園。</p> <p>大磯町横溝千鶴子記念子育て支援総合センター完成。</p> <p>町の鳥「アオバト」に決定。</p>
平成 23 年（2011）	<p>大磯町自治基本条例を制定・施行。</p>
平成 24 年（2012）	<p>東海大学との包括的な提携に関する協定書締結。</p> <p>大磯町美しいまちづくり条例を制定・施行。</p> <p>旧木下家別邸（大磯駅前洋館）が国登録有形文化財（建造物）に登録。</p> <p>町立国府小学校に学校プールが完成。</p>
平成 25 年（2013）	<p>1市2町ごみ処理広域化開始。</p> <p>神奈川大学との包括的な提携に関する協定書締結。</p> <p>県立大磯城山公園「旧吉田茂邸地区」部分開園。</p>
平成 26 年（2014）	<p>大磯町合併60周年記念事業を行う。</p> <p>大磯海水浴場開設130年を迎える。</p>
平成 27 年（2015）	<p>旧町営照ヶ崎プールを改修した『ポートハウスてるがさき』開設。</p> <p>大磯町教育大綱を策定。</p> <p>東京2020オリンピック・パラリンピック競技大会のホストタウンに決定。（エリトリア国）</p>

年号（西暦）	おもなできごと
平成 28 年（2016）	郷土資料館リニューアルオープン。
平成 29 年（2017）	大隅良典東京工業大学栄誉教授に大磯町名誉町民の称号を贈呈。
	旧吉田茂邸再建、公開。
	大磯町・二宮町漁業協同組合が合併。
	東京2020オリンピック・パラリンピック競技大会の
	ホストタウンに決定。（ブータン王国）

大磯の統計

平成 29 年版
平成 30 年 3 月発行

発行 大磯町
編集 大磯町政策総務部政策課広報情報係
〒255-8555 神奈川県中郡大磯町東小磯 183 番地
TEL 0463(61)4100
