

# 年報

—平成3年度—

1992



大磯町郷土資料館

## はじめに

県立大磯城山公園内に位置する当館は、緑に囲まれたすばらしい環境に恵まれた施設で、例年4万人以上の来館をいただいております。

こうした中で、平成3年度の当館の活動をまとめてみました。

展示部門では、企画展を春・夏・冬の3回、特別展を秋に1回実施しました。いずれも好評で、大勢の方々にご観覧いただきました。

教育普及部門でも実習・実技を折りまぜた講座を実施するとともに、研修室を広く一般にも開放し、学校教育・社会教育とも連携して積極的な利用を図りました。

資料の収集・保管及び購入にも力を入れました。また、博物館実習生の受入、町史編纂事業への協力、埋蔵文化財の発掘調査なども行いました。

このような多彩な活動が展開できたのは、偏に皆様方のご理解とご指導・ご協力の賜と厚くお礼申し上げます。

館の充実はもとより、生涯学習の拠点として、また二度三度と訪れていただけるような施設づくりをめざして職員一同努力してまいりたいと存じますので、今後とも今まで以上のお力添えをお願い申し上げます。

平成4年8月

館長 草 薙 精 一

# I. 管理

## ■平成3年度決算

| 節     | 管理運営       | 維持管理       | 学芸活動      | 特別展       | 企画展       | 教育普及      | 資料購入      | 計          |
|-------|------------|------------|-----------|-----------|-----------|-----------|-----------|------------|
| 報酬    | 1,893,600  |            |           |           |           |           |           | 1,893,600  |
| 共済費   | 8,100      |            | 4,320     | 3,120     |           |           |           | 15,540     |
| 賃金    | 1,350,000  |            | 840,000   | 400,000   |           |           |           | 2,590,000  |
| 報償費   |            |            |           | 340,000   | 220,000   | 235,000   |           | 795,000    |
| 旅費    | 525,720    |            | 54,610    | 60,510    | 83,210    |           |           | 724,050    |
| 需用費   | 3,726,909  | 7,110,135  | 2,362,256 | 2,866,150 | 2,500,421 | 1,132,840 |           | 19,698,711 |
| 役務費   | 506,972    | 178,643    |           | 654,000   | 79,992    | 6,984     |           | 1,426,591  |
| 委託料   | 2,326,770  | 15,445,303 |           | 360,500   | 270,000   |           |           | 18,402,573 |
| 使用料   | 939,796    |            |           |           |           |           |           | 939,796    |
| 工事請負費 |            |            |           |           |           |           |           |            |
| 原材料費  |            |            | 31,081    |           |           |           |           | 31,081     |
| 備品購入費 | 1,740,116  |            |           | 155,530   |           |           | 1,806,800 | 3,702,446  |
| 負担金   | 70,000     |            |           |           |           |           |           | 70,000     |
| 公課費   | 18,900     |            |           |           |           |           |           | 18,900     |
| 計     | 13,106,883 | 22,734,081 | 3,292,267 | 4,839,810 | 3,153,623 | 1,374,824 | 1,806,800 | 50,308,288 |

□職員給与 (24,373,007) □委員等報酬 (150,540) □施設整備 (4,017,000) ■歳出合計 78,848,835

## ■当初予算の推移

| 年 度 | 昭和63年      | 平成元年度      | 平成2年度      | 平成3年度      |
|-----|------------|------------|------------|------------|
| 金額  | 35,302,000 | 56,031,000 | 74,055,000 | 77,529,000 |

## ■組 織 図

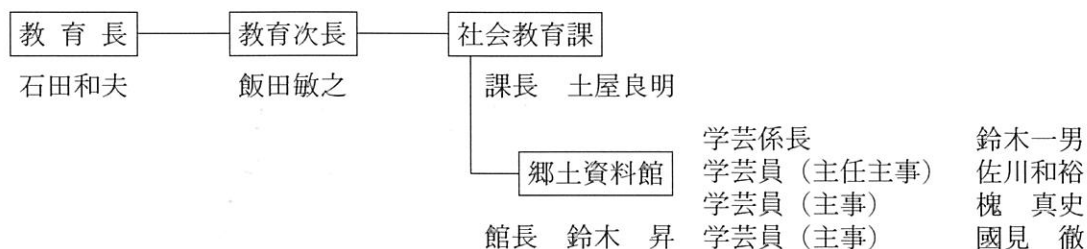

## ■運営委員会

平成3年度は3回開催され、内容は次のとおりある。

- (1) 第1回運営委員会  
日時：平成3年5月24日  
内容：① 特別展の料金徴収について  
② 町史編纂と資料館のかかわりについて
- (2) 第2回運営委員会  
日時：平成3年10月17日～18日  
内容：愛知県安城市歴史博物館視察
- (3) 第3回運営委員会  
日時：平成4年3月26日  
内容：各種事業報告

| 役職名  | 氏名   | 住所                | 任期            | 備考      |
|------|------|-------------------|---------------|---------|
| 委員長  | 相田義春 | 大磯町大磯 1,627       | H3.1.5～H5.1.4 | 区長連絡協議会 |
| 副委員長 | 加藤文八 | 平塚市諏訪町 32-8       | H3.1.5～H5.1.4 | 学識経験者   |
| 委員   | 飯田善雄 | 大磯町大磯 2,121       | H3.1.5～H5.1.4 | 学校長     |
| 委員   | 浜田幸雄 | 大磯町大磯 1,737       | H3.1.5～H5.1.4 | 社会教育委員  |
| 委員   | 稲葉和也 | 狛江市中和泉 1-17-1-103 | H3.1.5～H5.1.4 | 文化財専門委員 |

## ■来館者概要

平成3年度の開館日数は286日、来館者は41,180人で1日平均では約144人であった。来館者が若干の減少に転じたが、ここ数年はほぼ横這い状態と言えよう。

曜日別に見ると日曜日が圧倒的に多く、その他の曜日は100名前後であったが、週休2日制が定着しつつあるためか、土曜日が平日に比較し約30%増であった。この傾向は、今後顕著になると予測され、行事などの対応を考慮する必要があると考えられる。また、月別では10月から11月と4月から5月が多く、12月～1月がもっとも少なかった。これは、特別展の開催や気候によるものと考えられる。

年度別来館者の推移

|      | 昭和63年度 | 平成元年度  | 平成2年度  | 平成3年度  | 計       |
|------|--------|--------|--------|--------|---------|
| 来館者数 | 18,174 | 42,040 | 43,710 | 41,180 | 145,104 |
| 開館日数 | 122    | 291    | 290    | 286    | 988     |
| 1日平均 | 149    | 144    | 151    | 144    | 147     |

①月別来館者

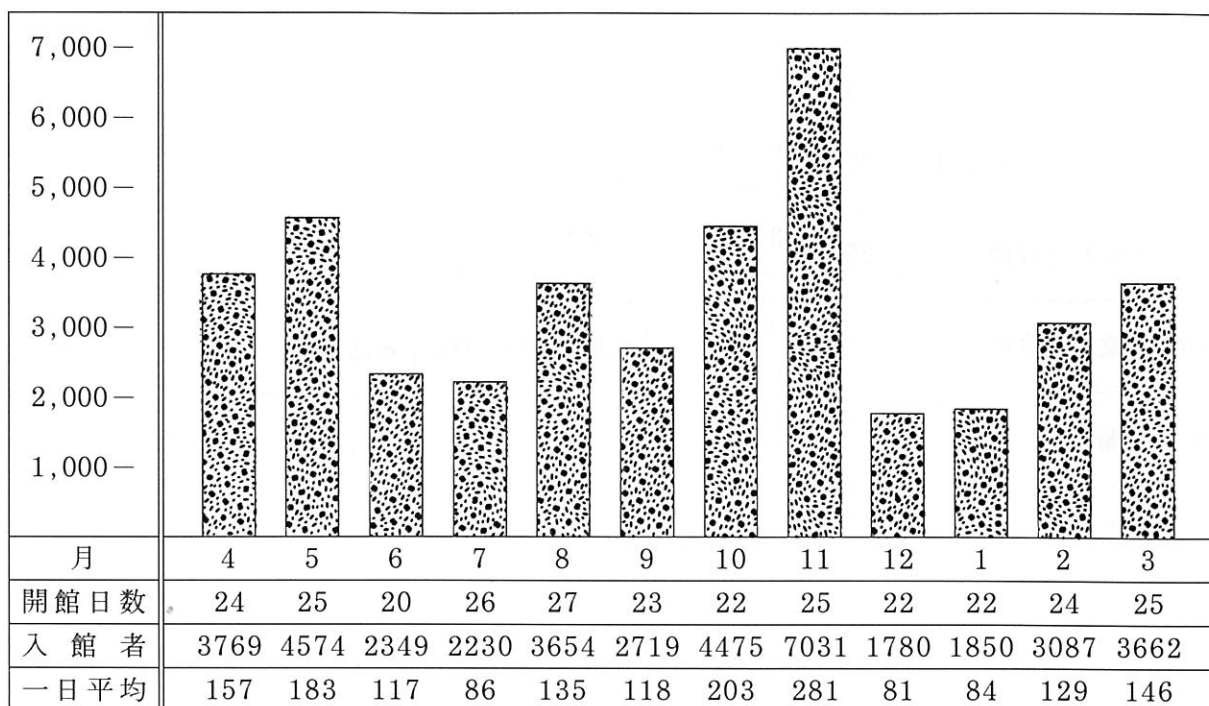

②曜日別来館者

|      | 回数 日      | 回数 火     | 回数 水     | 回数 木     | 回数 金     | 回数 土     |
|------|-----------|----------|----------|----------|----------|----------|
| 4 月  | ④ 1,317   | ④ 475    | ④ 526    | ④ 348    | ④ 386    | ④ 717    |
| 5 月  | ④ 1,593   | ④ 578    | ⑤ 663    | ⑤ 684    | ④ 461    | ③ 595    |
| 6 月  | ④ 665     | ③ 246    | ③ 395    | ③ 241    | ③ 456    | ④ 346    |
| 7 月  | ④ 554     | ⑤ 313    | ⑤ 333    | ④ 295    | ④ 379    | ④ 356    |
| 8 月  | ④ 754     | ④ 383    | ④ 584    | ⑤ 712    | ⑤ 624    | ⑤ 597    |
| 9 月  | ④ 1,260   | ③ 246    | ④ 281    | ④ 205    | ④ 274    | ④ 453    |
| 10 月 | ④ 1,223   | ④ 703    | ④ 704    | ④ 689    | ③ 607    | ③ 549    |
| 11 月 | ④ 4,148   | ④ 592    | ④ 629    | ④ 476    | ⑤ 468    | ④ 718    |
| 12 月 | ④ 558     | ③ 180    | ④ 240    | ④ 193    | ④ 180    | ③ 429    |
| 1 月  | ④ 465     | ④ 255    | ③ 323    | ④ 324    | ④ 228    | ③ 255    |
| 2 月  | ④ 1,236   | ③ 273    | ④ 343    | ④ 317    | ④ 433    | ⑤ 485    |
| 3 月  | ⑤ 1,269   | ⑤ 486    | ④ 457    | ④ 572    | ③ 371    | ④ 507    |
| 計    | ④⑨ 15,042 | ④⑥ 4,730 | ④⑧ 5,478 | ④⑨ 5,056 | ④⑦ 4,867 | ④⑥ 6,007 |
| 平均   | 307人      | 103人     | 114人     | 103人     | 104人     | 131人     |

## ■資料の館外貸出

| 資料名          | 点数  | 期間                     | 申請者                    | 利用目的           | 利用場所             |
|--------------|-----|------------------------|------------------------|----------------|------------------|
| レーザーディスク・VHS | 2   | H.3.4.11～<br>6. 8      | 保土ヶ谷区役所<br>区政推進課       | 東海道宿場<br>交流用資料 | YBP 野村不動産<br>研究所 |
| 古文書資料目録他     | 25  | H.3.6.5～<br>6. 30      | 大磯町役場<br>企画課           | 町史編纂           | 町史編纂係            |
| 伊藤博文の写真他     | 6   | H.3.6.28～<br>7. 17     | (株)かまくら春秋社             | 雑誌掲載           | (株)かまくら春秋社       |
| 縄文土器他        | 18  | H.3.7.11～<br>7. 20     | 大磯中学校                  | 学習教材           | 大磯中学校            |
| 四季耕作図他       | 2   | H.3.7.26～<br>9. 10     | 町田市立博物館                | 展 示            | 町田市立博物館          |
| ビデオ          | 3   | H.3.8. 1～<br>8. 3      | 渡辺春江                   | 試映ありか<br>た研利用  | 自宅               |
| ポジフィルム（カラー）  | 4   | H.3.8. 7～<br>9. 7      | 藤沢市文書館                 | 写真掲載           | 藤沢市文書館           |
| 写真他          | 4   | H.3.9.27～<br>10. 15    | 住まいの図書館<br>出版局         | 雑誌掲載           | 住まいの図書館<br>出版局   |
| 注口土器他        | 4   | H.3.10.1～<br>12. 20    | 青梅市郷土博物館               | 展 示            | 青梅市郷土博物館         |
| 弥生土器他        | 12  | H.3.10.1～<br>H.4.1. 15 | 東海大学校地内<br>遺跡団         | 展 示            | 東海大学図書館<br>展示室   |
| 写真           | 1   | H.3.10.8～<br>10. 27    | 大磯町役場<br>議会事務局         | 議会だより<br>掲載    | 大磯町役場<br>議会事務局   |
| 遺構フィルム       | 3   | H.3.10.15～<br>11. 2    | 大磯町役場企画課               | ポスター作<br>成     | 町史編纂係            |
| 植物スライド一式     | 29  | H.3.11.30～<br>12. 6    | 服部通代                   | 学習教材           | 自宅               |
| 書籍           | 2   | H.3.12.10～<br>12. 20   | (株)久米建築事務所             | 参考資料           | (株)久米建築事務所       |
| 曾根田重和家文書     |     | H.3.12.10～<br>12. 25   | 大磯町役場企画課               | 町史編纂           | 町史編纂係            |
| 小島本陣資料       | 606 | H.3.12.18～<br>12. 25   | 大磯町役場企画課               | 町史編纂           | 町史編纂係            |
| 熊沢紋一郎文書      | 124 | H.3.12.26～<br>12. 25   | 大磯町役場企画課               | 町史編纂           | 町史編纂係            |
| 写真複写（海と海水浴）  | 1 式 | H.4.1.18～<br>1. 31     | (株)ユニコーン・イ<br>ンターナショナル | 映像展示           | 湘南なぎさ展示館         |

| 資料名              | 点数 | 期間                    | 申請者              | 利用目的          | 利用場所             |
|------------------|----|-----------------------|------------------|---------------|------------------|
| 教育委員会所蔵文書        |    | H.4.2.1～<br>2.29      | 大磯町役場企画課         | 町史編纂の<br>資料整理 | 町史編纂係            |
| 神奈川県史 人物編        | 1冊 | H.4.2.7～<br>2.28      | (株)丹青社           | 映像制作          | (株)丹青社           |
| 写真               | 9  | H.4.2.8～<br>2.28      | (株)テレコム・<br>ジャパン | T V制作         | (株)テレコム・<br>ジャパン |
| パネル              | 31 | H.4.2.12～<br>3.12     | 大磯小学校            | 学習教材          | 大磯小学校<br>3年スペース  |
| 写真他              | 3  | H.4.2.22～<br>3.2&3.22 | (株)丹青社           | 展示資料          | 湘南なぎさ<br>事務所内    |
| 島崎藤村写真           | 1  | H.4.3.3～<br>3.23      | (株)丹青社           | 展示資料          | 湘南なぎさ<br>事務所内    |
| 写真               | 4  | H.4.3.6～<br>3.26      | (株)丹青社           | 展示資料          | 辻堂海浜公園内          |
| 島崎藤村写真           | 1  | H.4.3.11～<br>3.31     | (株)丹青社           | 展示資料          | 湘南なぎさ<br>事務所内    |
| ヒシの実・<br>ヒシのスライド | 6  | H.4.3.14～<br>3.30     | 大井小学校            | 学習教材          | 大井小学校            |

## ■資料整備

| 委託名    | 資料                             | 委託先         | 金額         |
|--------|--------------------------------|-------------|------------|
| 絵馬複製委託 | 鯉漁の図絵馬<br>鮪漁の図絵馬               | (株)京都科学     | 1,950,000円 |
| 動物剥製委託 | 哺乳類剥製 1点<br>鳥類剥製 4点<br>鳥類骨格 4点 | (有)尼ヶ崎科学標本社 | 318,270円   |

## ■資料購入

| 資料名               | 点数 | 購入年月日       | 備考      |
|-------------------|----|-------------|---------|
| 明治期 湘南地方彩色写真帖     | 1  | H 3. 4. 23  | 球陽書房    |
| 磁器赤絵香炉 (初代 川瀬竹春)  | 1  | H 3. 12. 26 | 古美術 はりま |
| 書幅 三井高福筆          | 1  | H 4. 2. 19  | 〃       |
| 〃 松本順筆            | 1  | H 4. 2. 19  | 〃       |
| 〃 徳富蘇峰筆           | 1  | H 4. 2. 19  | 〃       |
| 染付砂金袋花入 (初代 川瀬竹春) | 1  | H 4. 3. 1   | 〃       |

## ■職員派遣一覧

| 氏名    | 年月日          | 申請者                | 内容                  | 場所           |
|-------|--------------|--------------------|---------------------|--------------|
| 鈴木 昇  | H3. 4 ~      | 町の歴史を学ぶ会           | 大磯の歴史について           | 郷土資料館 研修室    |
|       | H3.11.24     | 神奈川県高等学校教科研究会 国語部会 | 大磯をめぐる文学と文学者について    | 郷土資料館 研修室    |
|       | H3.11.26     | 平塚青色申告会大磯支部        | 近代の大磯について           | 〃            |
| 鈴木 一男 | H3. 6 . 8    | 保土ヶ谷区役所            | 東海道の宿場町とまちおこし       | 横浜ビジネスパーク    |
| 佐川 和裕 | H3. 5 .17~   | 大磯小学校              | 昔をみつけよう             | 郷土資料館 研修室    |
|       | H3. 5 .17~   | 大磯町                | 大磯町史執筆              | 町内           |
|       | H3. 5 .18    | 藤沢市文書館             | 大磯歴史見学              | 町内           |
|       | H3. 7 . 3 ~  | 大磯町                | 大磯町生涯学習プログラム開発委員会委員 | 〃            |
|       | H3.10. 1     | 国府小学校              | 大磯地区の祭りについて         | 国府小学校 1階スペース |
|       | H4. 2 .14    | 大磯小学校              | 昔をみつけよう             | 郷土資料館 研修室    |
| 槐 真史  | H3. 5 .17~   | 大磯町                | 大磯町史執筆委員            | 町内           |
| 國見 徹  | H3.11. 5 /10 | 駒沢大学文学部            | 歴史学科講義              | 駒沢大学 文学部     |

## ■博物館実習生一覧

| 氏名    | 大学及び学部              | 学年 | 期間        |
|-------|---------------------|----|-----------|
| 神沢 二郎 | 立正大学 文学部 史学科 考古学専攻  | 4  | 9月11日～19日 |
| 鈴木 一誠 | 駒沢大学 仏教学部 仏教学科      | 4  | 9月7日～19日  |
| 松本 泰治 | 東京学芸大学 人間学科課程 生涯学習  | 3  | 9月3日～19日  |
| 杉山 友美 | 実践女子大学 国文学科         | 3  | 9月11日～19日 |
| 大前真帆子 | 東海大学 文学部 文明学科 アジア専攻 | 4  | 9月11日～19日 |
| 福井 佳  | 東海大学 文学部 文明学科 アジア専攻 | 4  | 9月11日～19日 |



## ■委託業務

| No. | 名 称            | 委 託 業 者       |
|-----|----------------|---------------|
| 1   | 総合清掃委託         | 株式会社 フジワールド   |
| 2   | 敷地管理委託         | 財団法人 神奈川県公園協会 |
| 3   | 警備委託           | 株式会社 全日警      |
| 4   | 燻蒸委託           | 関東港業株式会社      |
| 5   | 自家用電気工作物保守点検委託 | 小島電気管理事務所     |
| 6   | 消防用設備保守点検委託    | 株式会社 ヒラボウ     |
| 7   | 自動ドア保守点検委託     | 株式会社 神奈川ナブコ   |
| 8   | 昇降機保守点検委託      | ダイコー株式会社      |
| 9   | 昇降床・展示映像保守点検委託 | 株式会社 乃村工藝社    |

## ■備品購入

| 品 名           | 数 量 | 納入年月日         | 納入金額       | 業 者 名      |
|---------------|-----|---------------|------------|------------|
| レーザーディスクプレーヤー | 1 式 | H 3 . 9 . 3 0 | 1,081,500円 | (株)乃村工藝社   |
| カウンター         | 1 台 | H 3 . 9 . 2 8 | 155,530円   | 一風堂書店      |
| 標本戸棚          | 3 台 | H 3 . 8 . 3 1 | 360,000円   | (株)志賀昆虫普及社 |

## ■整備工事

| 名 称       | 場 所   | 納入年月日       | 納入金額       | 業 者 名        |
|-----------|-------|-------------|------------|--------------|
| 絵画ラック設置工事 | 特別収蔵庫 | H 3 . 6 . 5 | 4,017,000円 | 神奈川ファイリング(株) |

## ■図書購入

### 【自然】

検索入門 チョウ 1. 2

昆虫採集禁止種 地区一覧

日本産土壌動物検索図説

日本産ゴキブリ類

マルハナバチの経済学

オサムシを分ける錠と鍵

### 【考古】

伊川津貝塚

祭祀遺跡

日本出土の中国陶磁

### 【歴史】

日本窯業史総説 第1巻～第5巻

昭和の文化遺産 1、10

江戸の穴

激動の政治 100年史

### 【一般】

中国博物館総覧 上 下

吉田 茂 諷刺漫画集

日本宰相列伝18 吉田 茂

## ■見学・視察

|      |    |    |                     |         |
|------|----|----|---------------------|---------|
| '91. | 4. | 4  | 東海大学病院              | ( 40名)  |
|      |    | 6  | 相原氏、他               | ( 10名)  |
|      |    | 17 | 神奈川県バレーボール連盟        | ( 11名)  |
| 5.   | 2  |    | 平塚市養護学校             | ( 131名) |
|      |    | 17 | 若草会                 | ( 10名)  |
|      |    | 18 | 藤沢市文書館              | ( 20名)  |
|      |    | 30 | 厚木睦合老人ホーム           | ( 30名)  |
| 6.   | 6  |    | 厚木睦合老人ホーム           | ( 30名)  |
|      |    | 13 | 月京幼稚園PTA            | ( 20名)  |
| 7.   | 4  |    | 茅ヶ崎市少年課             | ( 40名)  |
|      |    | 12 | イナホ会                | ( 35名)  |
|      |    | 26 | 愛川町教育委員会            | ( 3名)   |
| 10.  | 1  |    | 国府小学校2年生            | ( 156名) |
|      |    | 4  | つかもと旅行会             | ( 38名)  |
|      |    | 16 | 開成町教育委員会            | ( 30名)  |
|      |    | 18 | 二宮小学校 4年生           | ( 169名) |
|      |    | 22 | 山北町教育委員会(福寿大学)      | ( 160名) |
|      |    | 24 | 東海大学文学部博物学講座        | ( 6名)   |
|      |    | 24 | 愛川町教育委員会 社会教育課      | ( 5名)   |
|      |    | 24 | 湘南高校                | ( 20名)  |
|      |    | 24 | 山西小学校               | ( 91名)  |
|      |    | 25 | 宮古地区町村監査委員          | ( 20名)  |
|      |    | 25 | 山北町教育委員会(福寿大学)      | ( 150名) |
|      |    | 29 | 秦野市教育委員会            | ( 26名)  |
|      |    | 29 | 大磯町経済観光課            | ( 10名)  |
|      |    | 30 | 湘南地区行政センター県民課       | ( 70名)  |
| 11.  | 1  |    | 鎌倉学園PTA             | ( 30名)  |
|      |    | 6  | 長野県梓川村              | ( 5名)   |
|      |    | 6  | 長野県小諸文化財審議会         | ( 10名)  |
|      |    | 6  | 大磯小学校社会科            | ( 6名)   |
|      |    | 13 | 南足柄市郷土資料館運営協議会      | ( 7名)   |
|      |    | 29 | 長野県梓川村議会議員          | ( 21名)  |
|      |    | 30 | 茅野市博物館美術館協議会        | ( 25名)  |
| 12.  | 7  |    | 日本建築家協会             | ( 100名) |
|      |    | 13 | 湘南地区観光振興会協議会        | ( 15名)  |
| '92. | 1. | 23 | 同志社交友会東京支部          | ( 15名)  |
|      | 2. | 1  | 神奈川県立外語短大付属高校PTA役員会 | ( 20名)  |
|      |    | 14 | 大磯小学校3年生            | ( 172名) |
|      |    | 18 | 群馬県北橋村              | ( 26名)  |
|      | 3. | 6  | 国府小学校3年生            | ( 162名) |
|      |    | 12 | 二宮中学校1年生            | ( 195名) |
|      |    | 14 | 長野県梓川村              | ( 5名)   |

## ■研修室利用一覧

| 年月日  | 利用目的          | 利用者              |
|------|---------------|------------------|
| '91  |               |                  |
| 4.3  | 学習会           | 町の歴史を学ぶ会         |
| 4.3  | 水彩画教室         | 城山三期会            |
| 4.4  | 水彩画教室         | 城山絵画クラブ          |
| 4.5  | 学習会           | 芝ロータリー<br>レディス会  |
| 4.10 | 水彩画教室         | 城山三期会            |
| 4.11 | 水彩画教室         | 城山絵画クラブ          |
| 4.11 | ガイドボランティア研修会  | 大磯町              |
| 4.14 | 学習会           | 九里の会             |
| 4.14 | 会議            | 大磯の自然を<br>守り育てる会 |
| 4.17 | 学習会           | 町の歴史を学ぶ会         |
| 4.17 | 水彩画教室         | 城山三期会            |
| 4.19 | 水彩画教室         | 城山絵画クラブ          |
| 4.19 | 学習会           | ゆるぎ会             |
| 4.20 | コンサート         | 湘南楽友会            |
| 4.24 | 水彩画教室         | 城山三期会            |
| 4.25 | 水彩画教室         | 城山絵画クラブ          |
| 5.1  | 学習会           | 町の歴史を学ぶ会         |
| 5.8  | 水彩画教室         | 城山三期会            |
| 5.8  | 学習会           | つみ草の会            |
| 5.9  | 水彩画教室         | 城山絵画クラブ          |
| 5.9  | 母親の子育てのための勉強会 | 親鳥会              |
| 5.10 | 英会話教室         | 大磯町              |
| 5.12 | 学習会           | 歴史の研究と<br>詩の研究会  |
| 5.15 | 学習会           | 町の歴史を学ぶ会         |
| 5.15 | 水彩画教室         | 城山三期会            |
| 5.16 | 水彩画教室         | 城山絵画クラブ          |
| 5.16 | 母親の子育てのための勉強会 | 親鳥会              |
| 5.17 | 英会話教室         | 大磯町              |
| 5.18 | 市民大学生涯学習講座    | 大磯町              |
| 5.19 | 大磯町町史編纂民俗部会   | 大磯町              |
| 5.21 | 女性セミナー        | 大磯町              |
| 5.22 | 水彩画教室         | 城山三期会            |
| 5.23 | 水彩画教室         | 城山絵画クラブ          |

| 年月日  | 利用目的          | 利用者       |
|------|---------------|-----------|
| '91  |               |           |
| 5.24 | 郷土資料館運営委員会    | 大磯町       |
| 5.24 | 英会話教室         | 大磯町       |
| 5.29 | 水彩画教室         | 城山三期会     |
| 5.30 | 水彩画教室         | 城山絵画クラブ   |
| 5.31 | 英会話教室         | 大磯町       |
| 6.5  | 学習会           | 町の歴史を学ぶ会  |
| 6.5  | 水彩画教室         | 城山三期会     |
| 6.6  | 水彩画教室         | 城山絵画クラブ   |
| 6.6  | 女性セミナー        | 大磯町       |
| 6.7  | 学習会           | 戸塚まんさく俳句会 |
| 6.7  | 英会話教室         | 大磯町       |
| 6.12 | 学習会           | つみ草の会     |
| 6.12 | 水彩画教室         | 城山三期会     |
| 6.13 | 水彩画教室         | 城山絵画クラブ   |
| 6.13 | 母親の子育てのための勉強会 | 親鳥会       |
| 6.14 | 英会話教室         | 大磯町       |
| 6.18 | 学習会           | つみ草の会     |
| 6.19 | 学習会           | 町の歴史を学ぶ会  |
| 6.19 | 水彩画教室         | 城山三期会     |
| 6.20 | 水彩画教室         | 城山絵画クラブ   |
| 6.21 | 教育委員会定例会      | 大磯町       |
| 6.21 | 英会話教室         | 大磯町       |
| 6.30 | コンサート         | 湘南楽友会     |
| 7.3  | 学習会           | 町の歴史を学ぶ会  |
| 7.3  | 水彩画教室         | 城山三期会     |
| 7.4  | 水彩画教室         | 城山絵画クラブ   |
| 7.5  | ガイドボランティア研修会  | 大磯町       |
| 7.5  | 英会話教室         | 大磯町       |
| 7.10 | 学習会           | つみ草の会     |
| 7.10 | 水彩画教室         | 城山三期会     |
| 7.11 | 水彩画教室         | 城山絵画クラブ   |
| 7.11 | 母親の子育てのための勉強会 | 親鳥会       |
| 7.12 | 英会話教室         | 大磯町       |

| 年月日  | 利 用 目 的        | 利 用 者           |
|------|----------------|-----------------|
| '91  |                |                 |
| 7.14 | 「丘陵を調べよう」ガイドンス | 大磯町             |
| 7.16 | 女性セミナー         | 大磯町             |
| 7.17 | 学習会            | 町の歴史を学ぶ会        |
| 7.17 | 水彩画教室          | 城山三期会           |
| 7.18 | 水彩画教室          | 城山絵画クラブ         |
| 7.18 | 学習会            | きさらぎ会           |
| 7.19 | 「丘陵を調べよう」ガイドンス | 大磯町             |
| 7.23 | 学習プログラム開発委員会   | 大磯町             |
| 7.24 | 水彩画教室          | 城山三期会           |
| 7.25 | 水彩画教室          | 城山絵画クラブ         |
| 7.26 | 視察             | 愛川町教育委員会        |
| 7.27 | 視察             | 中郡小学校<br>社会科研究会 |
| 7.27 | セミ調査           | 大磯町             |
| 7.31 | 研修会            | 月京幼稚園           |
| 8.1  | 子ども歴史教室        | 大磯町             |
| 8.2  | 子ども歴史教室        | 大磯町             |
| 8.3  | 子ども歴史教室        | 大磯町             |
| 8.7  | 学習会            | つみ草の会           |
| 8.7  | 水彩画教室          | 城山三期会           |
| 8.8  | 水彩画教室          | 城山絵画クラブ         |
| 8.11 | セミの講演会         | 大磯町             |
| 8.14 | 水彩画教室          | 城山三期会           |
| 8.15 | 水彩画教室          | 城山絵画クラブ         |
| 8.20 | 博物館実習ガイドンス     | 大磯町             |
| 8.21 | 水彩画教室          | 城山三期会           |
| 8.22 | 水彩画教室          | 城山絵画クラブ         |
| 8.28 | 水彩画教室          | 城山三期会           |
| 8.29 | 水彩画教室          | 城山絵画クラブ         |
| 9.1  | コンサート          | 湘南楽友会           |
| 6.3  | 学習会            | すみれ会            |
| 9.4  | 水彩画教室          | 城山三期会           |
| 9.5  | 水彩画教室          | 城山絵画クラブ         |
| 9.10 | 水彩画教室          | 城山三期会           |

| 年月日   | 利 用 目 的       | 利 用 者      |
|-------|---------------|------------|
| '91   |               |            |
| 9.10  | 水彩画教室         | 城山絵画クラブ    |
| 9.21  | 水彩画教室         | 城山絵画クラブ    |
| 9.21  | 市民大学生涯学習講座    | 大磯町        |
| 9.25  | 学習会           | 町の歴史を学ぶ会   |
| 9.25  | 水彩画教室         | 城山三期会      |
| 9.26  | 水彩画教室         | 城山絵画クラブ    |
| 9.26  | 学習会           | きさらぎ会      |
| 9.27  | 講演会           | 大磯小学校PTA   |
| 9.28  | 生涯学習プログラム開発講座 | 大磯町        |
| 9.29  | コンサート         | 湘南楽友会      |
| 10.1  | 学習会           | すみれ会       |
| 10.1  | 学習会           | つみ草の会      |
| 10.2  | 学習会           | 町の歴史を学ぶ会   |
| 10.2  | 水彩画教室         | 城山三期会      |
| 10.3  | 水彩画教室         | 城山絵画クラブ    |
| 10.3  | 視察            | 銚田町社会教育課   |
| 10.4  | 学習会           | 東海大学 文学部   |
| 10.4  | 学習会           | 中郡PTA母親委員会 |
| 10.15 | 課外授業          | 大磯中学3年A組   |
| 10.16 | 学習会           | 町の歴史を学ぶ会   |
| 10.16 | 水彩画教室         | 城山三期会      |
| 10.17 | 水彩画教室         | 城山絵画クラブ    |
| 10.19 | 市民大学生涯学習講座    | 大磯町        |
| 10.19 | 生涯学習プログラム開発講座 | 大磯町        |
| 10.22 | 視察            | 山北町教育委員会   |
| 10.23 | 水彩画教室         | 城山三期会      |
| 10.24 | 水彩画教室         | 城山絵画クラブ    |
| 10.24 | 学習会           | 東海大学 文学部   |
| 10.26 | 俳句会           | 鹿火屋会       |
| 10.27 | コンサート         | 湘南楽友会      |
| 10.29 | 水彩画教室         | 城山三期会      |
| 10.29 | 学習会           | すみれ会       |
| 10.30 | 視察            | 湘南行政センター   |

| 年月日   | 利用目的          | 利用者                |
|-------|---------------|--------------------|
| '91   |               |                    |
| 10.31 | 水彩画教室         | 城山絵画クラブ            |
| 11. 3 | 特別展記念講演会      | 大磯町                |
| 11. 5 | 学習会           | つみ草の会              |
| 11. 6 | 学習会           | 町の歴史を学ぶ会           |
| 11. 6 | 水彩画教室         | 城山三期会              |
| 11. 7 | 水彩画教室         | 城山絵画クラブ            |
| 11.13 | 視察            | 南足柄市郷土資料館<br>運営協議会 |
| 11.13 | 文化講演会         | 大磯町                |
| 11.14 | 水彩画教室         | 城山絵画クラブ            |
| 11.16 | 生涯学習プログラム開発講座 | 大磯町                |
| 11.17 | ビデオ上映         | 大磯町                |
| 11.17 | 町史編纂記念講演会     | 大磯町                |
| 11.20 | 学習会           | 町の歴史を学ぶ会           |
| 11.20 | 水彩画教室         | 城山三期会              |
| 11.21 | 学習会           | 英会話サークル            |
| 11.22 | 水彩画教室         | 城山絵画クラブ            |
| 11.24 | 研修会           | 県下高校国語部会           |
| 11.26 | ガイドボランティア研修会  | 大磯町                |
| 11.26 | 講習会           | 大磯町商工会             |
| 11.27 | 水彩画教室         | 城山三期会              |
| 11.27 | 水彩画教室         | 城山絵画クラブ            |
| 11.28 | 学習会           | 英会話サークル            |
| 11.29 | 学習会           | 中郡PTA母親委員会         |
| 11.30 | 市民大学生涯学習講座    | 大磯町                |
| 11.30 | 研修会           | 中地区院友会             |
| 12. 3 | 会議            | 国府小学校PTA<br>学年委員会  |
| 12. 4 | 学習会           | 町の歴史を学ぶ会           |
| 12. 4 | 水彩画教室         | 城山三期会              |
| 12. 5 | 水彩画教室         | 城山絵画クラブ            |
| 12. 7 | 生涯学習プログラム開発講座 | 大磯町                |
| 12.11 | 水彩画教室         | 城山三期会              |
| 12.12 | 水彩画教室         | 城山絵画クラブ            |
| 12.18 | 学習会           | 町の歴史を学ぶ会           |

| 年月日   | 利用目的         | 利用者      |
|-------|--------------|----------|
| '91   |              |          |
| 12.19 | 水彩画教室        | 城山三期会    |
| 12.19 | 水彩画教室        | 城山絵画クラブ  |
| 12.19 | 学習会          | 英会話サークル  |
| '92   |              |          |
| 1. 8  | 水彩画教室        | 城山三期会    |
| 1. 9  | 水彩画教室        | 城山絵画クラブ  |
| 1.14  | 会議           | 大磯町      |
| 1.16  | 学習会          | 英会話サークル  |
| 1.17  | 水彩画教室        | 城山絵画クラブ  |
| 1.22  | 水彩画教室        | 城山三期会    |
| 1.23  | 幼児家庭教育学級     | 大磯町      |
| 1.23  | 学習会          | 英会話サークル  |
| 1.24  | 学習会          | つみ草の会    |
| 1.24  | 水彩画教室        | 城山絵画クラブ  |
| 1.29  | 会議           | 大磯町      |
| 1.30  | 幼児家庭教育学級     | 大磯町      |
| 1.30  | 水彩画教室        | 城山絵画クラブ  |
| 1.31  | 水彩画教室        | 城山三期会    |
| 2. 4  | 学習会          | きさらぎ会    |
| 2. 5  | 学習会          | 町の歴史を学ぶ会 |
| 2. 5  | 水彩画教室        | 城山三期会    |
| 2. 6  | 水彩画教室        | 城山絵画クラブ  |
| 2.12  | 水彩画教室        | 城山三期会    |
| 2.13  | 水彩画教室        | 城山絵画クラブ  |
| 2.13  | 幼児家庭教育学級     | 大磯町      |
| 2.14  | 課外授業         | 大磯小学校3年生 |
| 2.15  | 郷土史講座        | 大磯町      |
| 2.18  | ガイドボランティア研修会 | 大磯町      |
| 2.18  | 視察           | 群馬県北橋村   |
| 2.19  | 学習会          | 町の歴史を学ぶ会 |
| 2.19  | 水彩画教室        | 城山三期会    |
| 2.20  | 幼児家庭教育学級     | 大磯町      |
| 2.20  | 英会話教室        | 大磯町      |

| 年月日  | 利用目的  | 利用者                 | 年月日  | 利用目的       | 利用者      |
|------|-------|---------------------|------|------------|----------|
| '92  |       |                     | '92  |            |          |
| 2.21 | 水彩画教室 | 城山絵画クラブ             | 3.7  | ワラゾウリをつくろう | 大磯町      |
| 2.22 | 郷土史講座 | 大磯町                 | 3.8  | 巣箱をつくろう    | 大磯町      |
| 2.25 | 会議    | 国府小学校PTA常置委員会(中丸地区) | 3.11 | 資料撮影       | 長崎屋      |
| 2.26 | 水彩画教室 | 城山三期会               | 3.11 | 水彩画教室      | 城山三期会    |
| 2.26 | 水彩画教室 | 城山絵画クラブ             | 3.12 | 水彩画教室      | 城山絵画クラブ  |
| 2.27 | 学習会   | 英会話サークル             | 3.18 | 学習会        | 町の歴史を学ぶ会 |
| 2.29 | 郷土史講座 | 大磯町                 | 3.18 | 水彩画教室      | 城山絵画クラブ  |
| 3.3  | 研修会   | 神奈川県公園協会            | 3.19 | 学習会        | 英会話サークル  |
| 3.4  | 学習会   | 町の歴史を学ぶ会            | 3.25 | 水彩画教室      | 城山三期会    |
| 3.4  | 水彩画教室 | 城山絵画クラブ             | 3.26 | 郷土資料館運営委員会 | 大磯町      |
| 3.5  | 研修会   | 神奈川県公園協会            | 3.26 | 学習会        | 英会話サークル  |
| 3.6  | 課外授業  | 国府小学校3年生            | 3.27 | 水彩画教室      | 城山絵画クラブ  |
| 3.6  | 学習会   | 青山学院                |      |            |          |

## ■資料館特別利用

| 年月日     | 資料名      | 点数 | 利用目   | 申請者                |
|---------|----------|----|-------|--------------------|
| 91.5.7  | 縄文土器     | 1  | 解説書作成 | 秦野市 桜土手古墳展示館       |
| 5.19    | 館内撮影     |    | 設計参考  | 東京都 空環計画研究所        |
| 6.21    | 館内撮影     |    | 雑誌掲載  | 鎌倉市 かまくら春秋社        |
| 6.28    | 銅印・陶器    | 2  | 資料参考  | 横浜市 神奈川県立博物館       |
| 7.23    | 弥生土器 他   | 17 | 図録掲載  | 平塚市 東海大学校地内遺跡調査団   |
| 8.6     | 企画展示室撮影  |    | 個人研究  | 三重県 村林 正美          |
| 8.31    | 館内撮影     |    | テレビ放送 | 平塚市 湘南ケーブルネットワーク   |
| 9.25    | 館内撮影     |    | 研究発表  | 平塚市 清水 ゆき          |
| 9.26    | ビデオ 他    | 2  | 研究発表  | 大磯町 渡辺 春江          |
| 10.15   | 館内撮影     |    | 研究発表  | 大磯町 大磯中学校3年A組      |
| 11.3    | 館内撮影     |    | テレビ放送 | 東京都 オフィス文          |
| 11.3    | 館内撮影     |    | 個人研究  | 藤沢市 入子 栄一          |
| 12.15   | 館内撮影     |    | 個人研究  | 大磯町 山口 朗           |
| 12.20   | 館内撮影     |    | 展示映像  | 東京都 サイファ コミュニケーション |
| 92.1.14 | 吉田 茂 使用品 | 3  | 展示    | 東京都 憲政記念館          |
| 1.24    | 常設展示室撮影  |    | テレビ放送 | 東京都 テレコム ジャパン      |
| 3.7     | 企画展示室撮影  |    | テレビ放送 | 小田原市 NHK           |
| 3.12    | 館内撮影     |    | 研究発表  | 二宮町 二宮中学校          |

## ■文献資料収集状況

### ●寄贈機関・関係団体リスト一覧

#### 《県内》

- ◎神奈川県 神奈川県教育委員会、神奈川県立博物館協会、神奈川県立博物館、神奈川県立文化資料館、神奈川県立埋蔵文化財センター、神奈川県立自然保護センター、神奈川県都市なぎさ相模川プラン推進室、神奈川県立金沢文庫、神奈川県立博物館建設事務所
- ◎横浜市 横浜市教育委員会、横浜市図書館、横浜市埋蔵文化財センター、相武考古学研究所、グリーンタフ、寺家ふるさと村四季の家、横浜市八聖殿郷土資料館、横浜市三殿台考古館、縄文文化研究会、金沢動物園、シルク博物館、細山郷土資料館、賛樹会
- ◎川崎市 川崎市教育委員会、川崎市民ミュージアム
- ◎藤沢市 藤沢市教育委員会、藤沢市文書館、藤沢市教育センター、江ノ島水族館
- ◎茅ヶ崎市 茅ヶ崎市教育委員会、茅ヶ崎市文化資料館、茅ヶ崎自然の新聞、茅ヶ崎万葉会
- ◎平塚市 平塚市教育委員会、平塚市博物館、平塚図書館、平塚遺跡調査会、東海大学校地内遺跡調査団
- ◎小田原市 小田原市教育委員会、報徳博物館、小田原女子短期大学
- ◎横須賀市 横須賀市教育委員会、横須賀市人文博物館、横須賀市自然博物館、横須賀市NO19遺跡発掘調査団
- ◎鎌倉市 鎌倉市教育委員会、鎌倉文学館
- ◎逗子市 逗子市教育委員会
- ◎相模原市 相模原市教育委員会、博物館建設事務所、相模原市民俗芸能保存協会
- ◎座間市 座間市教育委員会
- ◎厚木市 厚木市教育委員会、縄文文化研究会
- ◎海老名市 海老名市教育委員会、海老名市郷土資料館、相模国分寺遺跡調査会、海老名市秋葉山古墳群遺跡調査会、(仮称)国道412号遺跡調査団
- ◎大和市 大和市教育委員会、下鶴間甲一号遺跡調査団、草柳中村遺跡発掘調査団
- ◎秦野市 秦野市教育委員会、秦野市桜土手古墳展示館
- ◎南足柄市 南足柄市郷土資料館
- ◎伊勢原市 伊勢原市教育委員会、伊勢原市史編集委員会
- ◎綾瀬市 綾瀬市教育委員会、五社神社遺跡発掘調査団
- ◎三浦市 三浦市教育委員会、急傾斜地区埋蔵文化調査団
- ◎二宮町 二宮町教育委員会、二宮町史編集委員会
- ◎箱根町 箱根町立郷土資料館、大涌谷自然科学館
- ◎山北町 山北町教育委員会



- ◎開成町 開成町教育委員会
- ◎大井町 大井町教育委員会
- ◎城山町 城山町史編さん係
- ◎津久井町 津久井町教育委員会
- ◎寒川町 寒川町教育委員会
- 《県外》
- ◎東京都 青梅市教育委員会、杉並区教育委員会、豊島区教育委員会、福生市教育委員会、文京区教育委員会社会教育課、東京都教育庁、東京国立博物館、国立国会図書館、町田市博物館、豊島区郷土資料館、憲政記念館、丹精総合研究所、儀礼文化事務局、お茶の水女子大学、環境庁、地方史研究会、ニューサイエンス社、東京学芸大学、城北訪書会、東京動物園協会、中央公論社、ぎょうせい、国旗国歌推進会、日本動物園水族館協会、青梅市郷土博物館、杉並区郷土博物館、立正大学、スーパーイコン出版(株)、杉並区中央図書館、儀礼文化学会、国立科学博物館、現代美術家協会、国立公文書館、外務省外交史料館
- ◎北海道 帯広百年記念館、(財)アイヌ民俗博物館、北海道開拓記念館
- ◎新潟県 十日町博物館、上越市立総合研究所
- ◎群馬県 群馬県北橋村教育委員会、群馬県立文書館
- ◎沖縄県 いらぶの自然編集委員会
- ◎茨城県 牛久自然観察の森
- ◎栃木県 栃木県しもつけ風土記の丘資料館、栃木県文化振興事業団
- ◎埼玉県 三芳町教育委員会、埼玉県立文書館、三芳町立歴史民俗資料館、埼玉県歴史資料館、狭山市立博物館
- ◎千葉県 佐原市教育委員会、館山市立博物館、千葉県立中央博物館、山武考古研究所、市立市川自然博物館、流山市立博物館、国立歴史民俗博物館、鎌ヶ谷郷土資料館、佐原市遺跡発掘調査会
- ◎長野県 茅野市教育委員会、小諸市教育委員会、藤村記念館、茅野市八ヶ岳総合博物館
- ◎山梨県 くるみ企画
- ◎静岡県 韮山町教育委員会、浜松市教育委員会、浜松市博物館、焼津市歴史民俗資料館、藤枝市郷土博物館
- ◎愛知県 豊橋市教育委員会、豊橋市美術博物館、岡崎観光課、豊橋市二川宿本陣資料館、窯のある広場資料館、安城市歴史博物館
- ◎滋賀県 草津市教育委員会、滋賀民俗学会、大津市歴史博物館
- ◎奈良県 奈良国立文化研究所
- ◎京都府 向日市文化資料館
- ◎三重県 亀山市教育委員会、一志町教育委員会、真珠博物館

## II. 学芸活動

### ■特別展

|        |  |
|--------|--|
| 題名     | 大磯と吉田 茂 ～開館3周年記念～                          |
| 会期     | 平成3年10月13日～11月10日                          |
| 出品数    | 約100点                                      |
| 内容     | 政治家として活躍する一方で、大磯の自然や動植物をこよなく愛した、氏の人柄や業績を偲ぶ |
| 会期中来館者 | 6,100名                                     |

### ◇記念講演会

| 開催年月日     | テーマ              | 講師                | 参加者 |
|-----------|------------------|-------------------|-----|
| 平成3年11月3日 | 政治家としての<br>吉田の業績 | 立教大学教授<br>北岡 伸一 氏 | 76名 |

### ■企画展（春季）

|        |                         |
|--------|-------------------------|
| 題名     | 土器が語る弥生時代の湘南            |
| 会期     | 平成3年5月5日～6月9日           |
| 出品数    | 約100点                   |
| 内容     | 土器という遺物を通して見た湘南の弥生時代の構成 |
| 会期中来館者 | 5,294名                  |

### ■企画展（夏季）

|        |                   |
|--------|-------------------|
| 題名     | なつかしの風景 I 海と海水浴場  |
| 会期     | 平成3年7月21日～8月31日   |
| 出品数    | 約100点             |
| 内容     | 写真資料から明治～昭和の大磯を偲ぶ |
| 会期中来館者 | 4,450名            |

### ■企画展（冬季）

|        |                      |
|--------|----------------------|
| 題名     | 相模湾の漁船と船大工           |
| 会期     | 平成4年3月1日～4月5日        |
| 出品数    | 約100点                |
| 内容     | 和船の建造行程とともに船大工の技術を探る |
| 会期中来館者 | 4,737名               |

## ■資料収集活動

### ◇寄贈資料

| No   | 年 月 日   | 名 称         | 数 量 | 受 入 先   |             |
|------|---------|-------------|-----|---------|-------------|
| 0401 | 91.4.10 | 相州大山誌、大磯名勝誌 | 1   | 外川 一 實  | 東小磯476-19   |
| 0501 | 5. 1    | ツリザオ他       | 一括  | 椎野 金 造  | 大磯1184      |
| 0502 | 5. 1    | 泥面子         | 8   | 二宮 和 子  | 平塚市平塚1-4-2  |
| 0503 | 5. 1    | 泥面子         | 4   | 加藤 英 雄  | 国府新宿315     |
| 0504 | 5. 7    | 色紙          | 1   | 加藤 春 雄  | 平塚市堇平22-23  |
| 0505 | 5.10    | 脱穀機他        | 一括  | 金子 勝 治  | 大磯2226      |
| 0506 | 5.11    | ウス・キネ他      | 一括  | 山本 エ ッ  | 国府本郷543     |
| 0508 | 5.28    | 荷車他         | 一括  | 小巻 広 邦  | 大磯87        |
| 0601 | 6. 5    | 古写真         | 1   | 飯田 敏 之  | 国府新宿366-5   |
| 0602 | 6. 6    | ウス他         | 一括  | 森村 春 子  | 大磯720       |
| 0603 | 6. 8    | 古書籍         | 15  | 渡辺 広 平  | 西小磯227      |
| 0604 | 6.18    | 消防道具        | 1   | 仲川 英 夫  | 西小磯238      |
| 0703 | 7. 7    | スキ他         | 2   | 谷田部 孝 征 | 小田原市        |
| 0705 | 7.10    | 古文書         | 一括  | 渡辺 広 平  | 西小磯227      |
| 0706 | 7.17    | 半纏          | 1   | 松下 イ ト  | 大磯2205      |
| 0707 | 7.17    | 古文書         | 一括  | 橋 継 夫   | 東町1-4-5     |
| 0801 | 8.16    | 絵はがき他       | 一括  | 小田島 藤 雄 | 高麗2-13-15   |
| 0802 | 8.17    | ウナイグワ他      | 2   | 鈴木 惣 一  | 西小磯47       |
| 0803 | 8.21    | 醤油のシコミダル    | 1   | 鈴木 輝 海  | 西小磯139      |
| 0804 | 8.31    | ムギコキマンガ     | 1   | 鈴木 惣 一  | 西小磯47       |
| 0901 | 9. 3    | ハンテン        | 1   | 加藤 嘉 義  | 大磯1804      |
| 0902 | 9. 4    | 賞状他         | 一括  | 加藤 和 夫  | 国府新宿371     |
| 0903 | 9.12    | 油彩画         | 1   | 安部川 正 美 | 大磯1601      |
| 0904 | 9.18    | 履歴書         | 1   | 妙 大 寺   | 東小磯19       |
| 0905 | 9.18    | 宮参り着他       | 4   | 加藤 和 夫  | 国府新宿371     |
| 1001 | 10. 3   | レコード        | 1   | 今井 健 一  | 平塚市平塚2-40-1 |
| 1002 | 10. 3   | サイズチ他       | 4   | 大久保 幸 造 | 東町1-5-1     |
| 1003 | 10. 3   | 和裁用ヘラ       | 1   | 菊池 清    | 大磯374       |
| 1004 | 10. 4   | ショクダイ他      | 2   | 添田 嘉 一  | 国府本郷758     |
| 1005 | 10. 6   | 掛軸他         | 2   | 宝示戸 洋 一 | 東小磯88       |
| 1006 | 10.17   | ツヅラバコ他      | 5   | 木村 純 子  | 大磯387       |

| No   | 年 月 日    | 名 称    | 数 量 | 受 入 先                       |
|------|----------|--------|-----|-----------------------------|
| 1007 | 91.10.20 | ハコマクラ  | 1   | 太田かをる 茅ヶ崎市赤松町9-12           |
| 1008 | 10.23    | 委任状他   | 4   | 渡辺 広平 西小磯227                |
| 1009 | 10.29    | 改築御願書他 | 2   | 吉野 順次 平塚市錦町20-3             |
| 1101 | 11. 1    | トーミ他   | 30  | 久保田光蔵 高麗3-1-38              |
| 1103 | 11.14    | コテ     | 1   | 原島 照寿 秦野市北矢名158-1 パリオ北矢名205 |
| 1201 | 12.13    | ウナイクワ他 | 2   | 二宮 威次 生沢1112                |
| 0201 | 92.2.10  | 日の丸    | 1   | 木村徳兵衛 大田区東馬込1-30-12         |
| 0301 | 3. 8     | 雛人形他   | 一括  | 木村 澄江 市川市新田2-6-8 (佐久間方)     |

◇寄託資料

| No   | 年 月 日  | 名 称      | 数 量 | 受 入 先            |
|------|--------|----------|-----|------------------|
| 0701 | 91.7.1 | 一本松講中資料  | 一括  | 宮代 治吉 大磯1098     |
| 0702 | 7. 1   | 海水ポンチはがき | 1組  | 三宅 敏郎 文京区本郷6-5-5 |

\*平成4年度中に新規に寄託契約した物件。

◇移管資料

| No   | 年 月 日   | 名 称  | 数 量 | 受 入 先 |
|------|---------|------|-----|-------|
| 0507 | 91.5.21 | ラジオ  | 1   | 環境清掃課 |
| 0704 | 7. 9    | 絵はがき | 1組  | 環境清掃課 |
| 1102 | 11.10   | 文久永寶 | 1   | 企画課   |
| 1202 | 12.26   | カマ他  | 2   | 住民福祉課 |

## ■執筆活動

平成3年度に本館職員が刊行物に執筆した論文・報告などについてまとめたものである。

### ◇館の刊行物

- 鈴木一男：1991.6 「遺跡展望～石神台遺跡～」『Report』1  
1991.9 「遺跡展望～大磯小学校遺跡～」『Report』2
- 佐川和裕：1991.7 『なつかしの風景Ⅰ 海と海水浴場』企画展図録  
1991.9 「藤村の見た左義長～雑記帳をめぐる2.3の私見～」『Report』2  
1992.3 『相模湾の漁船と船大工』企画展図録
- 槐 真史：1991.6 「1990年度大磯町・二宮町の身近な生きもの調査報告書」『資料館資料』No.1  
1991.10 『大磯と吉田茂』特別展図録  
1991.12 「大磯丘陵のセミのぬけがら調査'91の概報」『Report』3
- 國見 徹：1991.5 『土器が語る弥生時代の湘南』企画展図録

### ◇館外の刊行物

- 鈴木 昇：1991.4～1992.3 『大磯の今昔』五 大磯町広報
- 鈴木一男：1991.5 「低地における遺跡のあり方」『史峰』16 新進考古学同人会  
1992.3 「石神台遺跡」『大磯町文化財調査報告集第35集』大磯町教育委員会
- 佐川和裕：1991.4 「和船の計測方法～一般大工の記憶する基準～」『民具マンスリー』24-1  
神奈川大学日本常民文化研究所
- 槐 真史：1991.4 「大和市のカメムシ目」『大和市の昆虫』大和市  
1991.4 「大磯町で採集されたツシマトリノフンダマシについて」『神奈川自然誌  
資料』神奈川県立博物館  
1991.10 「神奈川県におけるヨコズナツチカメムシの記録と生態」『神奈川虫報』97  
神奈川昆虫談話会（共著）  
1992.3 「湘南地域における身近な生きもの調査（1990年度）」『自然と文化』15  
平塚市博物館（共著）
- 國見 徹：1991.4 「石野瑛 関連碑文二題」『考古学論究』創刊号 立正大学考古学会  
1991.9 「近世以降の遺物」『国府津三ッ俣遺跡』国府津三ッ俣遺跡調査団  
1991.9 「国府津の汽車土瓶」『国府津三ッ俣遺跡』国府津三ッ俣遺跡調査団

### III. 教育普及活動

#### ■学級・講座

| 子ども歴史教室  |                              |                 |     |
|----------|------------------------------|-----------------|-----|
| 目 的      | 実習を交えた歴史学習を通して、郷土に対する理解を深める。 |                 |     |
| 年 月 日    | テ ー マ                        | 講 師             | 参加者 |
| 平成3年8月1日 | 古墳時代を知ろう                     | 茅ヶ崎市教育委員会 大村浩司氏 | 29名 |
| 平成3年8月2日 | 施設見学～古墳を見に行こう                | 秦野市立桜土手古墳展示館    | 30名 |
| 平成3年8月3日 | 古墳時代の衣服をつくろう                 | 当館学芸員           | 28名 |

| 郷土歴史講座    |                            |               |     |
|-----------|----------------------------|---------------|-----|
| 目 的       | 郷土史の教養を深め、郷土に対する理解と愛着を深める。 |               |     |
| 年 月 日     | テ ー マ                      | 講 師           | 参加者 |
| 平成4年2月15日 | 大磯の住まいとくらし                 | 東海大学助教授 稲葉和也氏 | 38名 |
| 平成4年2月22日 | 大磯宿のよもやま話                  | 当館長 鈴木 昇      | 33名 |
| 平成4年2月29日 | 近年の発掘調査の成果から               | 当館学芸員 國見 徹    | 32名 |

| 自然観察会     |                   |       |     |
|-----------|-------------------|-------|-----|
| 目 的       | 郷土の自然を観察し、親しむ。    |       |     |
| 年 月 日     | テ ー マ             | 講 師   | 参加者 |
| 平成3年5月12日 | 春の土手に咲く花          | 奥村陽子氏 | 10名 |
| 平成3年6月9日  | ハルゼミとオトシブミの不思議    | 渡辺京子氏 | 28名 |
| 平成3年7月21日 | アオバと町中の自然         | 青木雄司氏 | 20名 |
| 平成3年12月8日 | 大磯で冬越する野鳥の見分け方や生活 | 田端 裕氏 | 12名 |

| ワラゾウリをつくろう |                               |
|------------|-------------------------------|
| 目 的        | 大磯の伝統技術を学ぶ。                   |
| 内 容        | 実際にワラゾウリを作成することによって伝統技術を体験する。 |
| 年 月 日      | 平成 4 年 3 月 7 日                |
| 参 加 者      | 9 名                           |

|         |                              |
|---------|------------------------------|
| 巣箱をつくろう |                              |
| 目 的     | 巣箱づくりをとおして、郷土の自然を大切に作る心を育てる。 |
| 内 容     | シジュウカラ用の巣箱を作って、城山公園の木にかける。   |
| 講 師     | 中山和也氏                        |
| 年 月 日   | 平成4年3月8日                     |
| 参 加 者   | 8名                           |

|                    |  |
|--------------------|--|
| 丘陵を調べよう「セミのぬけがら調査」 |  |
| 目 的                | 身近な動植物を調べるにより、地域の自然環境の認識と理解を高める                                |
| 内 容                | 丘陵に分布する代表的な動物の1つであるセミを取り上げ、大磯丘陵での分布・発生消長・環境による種構成についての知見を収集する。 |
| 年 月 日              | 平成3年7月1日～7月20日   |
| 参 加 者              | 71名  |

## ■講演会

|       |                 |
|-------|-----------------|
| テ ー マ | 大磯と日本のセミ類       |
| 年 月 日 | 平成3年8月11日       |
| 講 師   | 平塚市博物館学芸員 浜口哲一氏 |
| 参 加 者 | 33名             |

■あしあと



◇ 絵画ラック設置工事

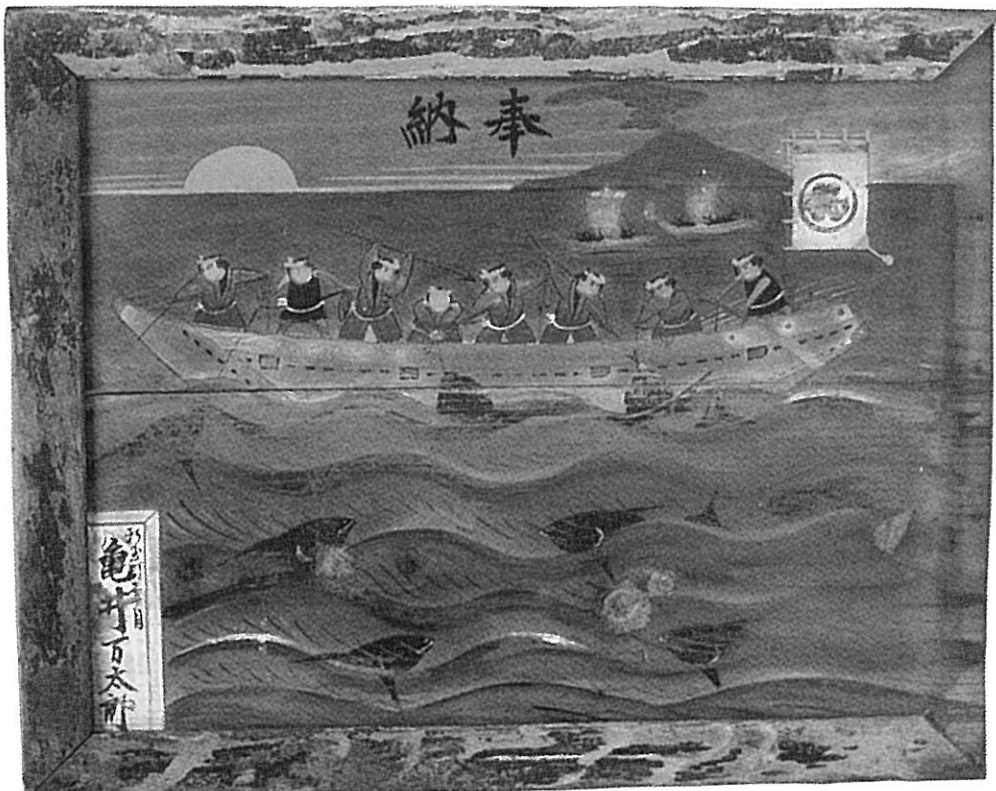

◇ 複製絵馬



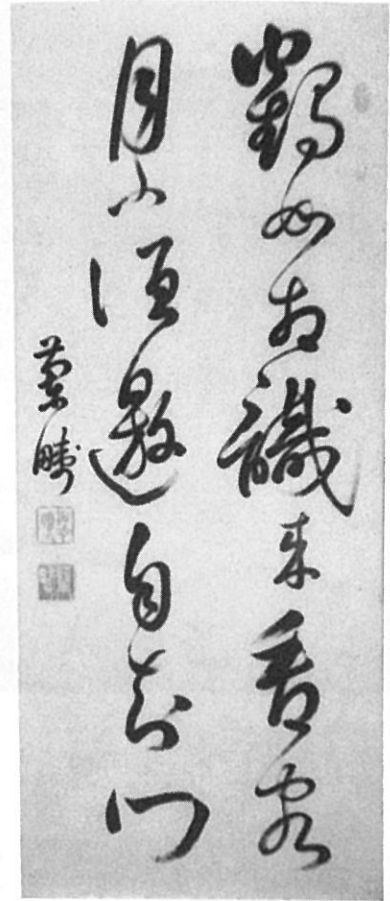
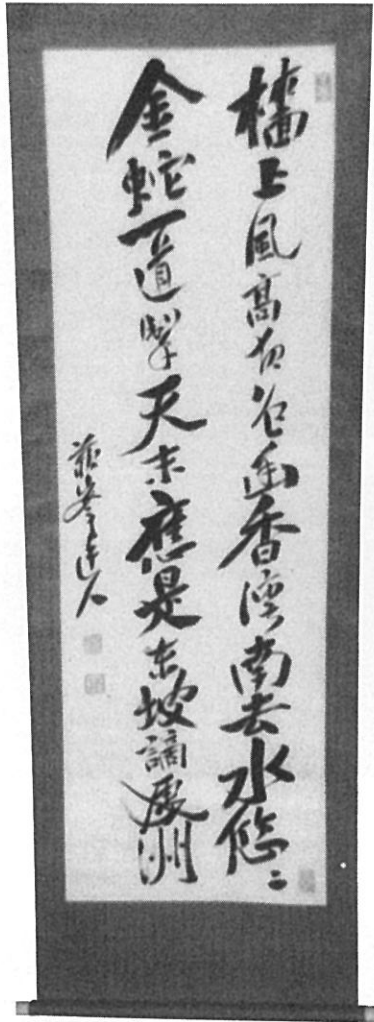

◇ 購入資料



◇ 特別展  
大磯と吉田茂展

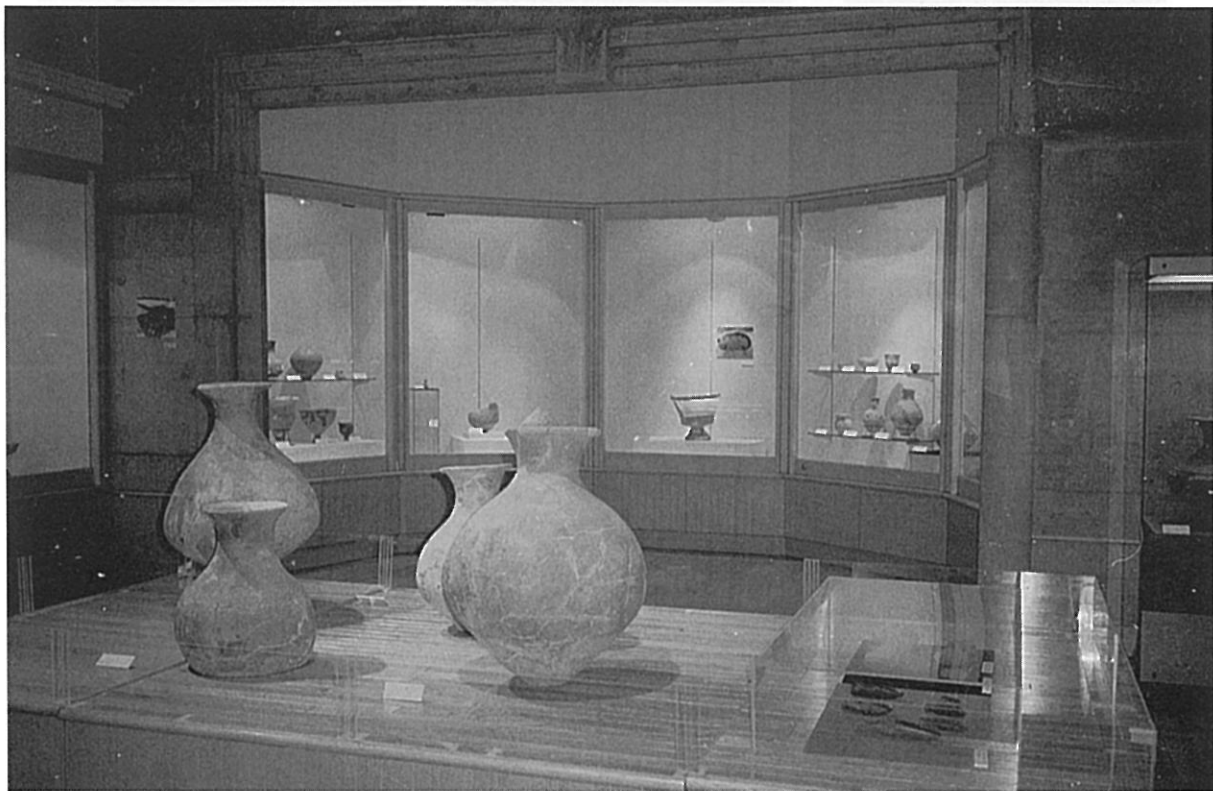

◇ 企画展  
土器が語る弥生時代の湘南



◇企画展  
相模湾の船と船大工



◇企画展  
なつかしの風景Ⅰ 海と海水浴場



◇子ども歴史教室



◇自然観察会



◇ワラゾウリをつくろう



◇巣箱をつくろう



◇郷土史講座

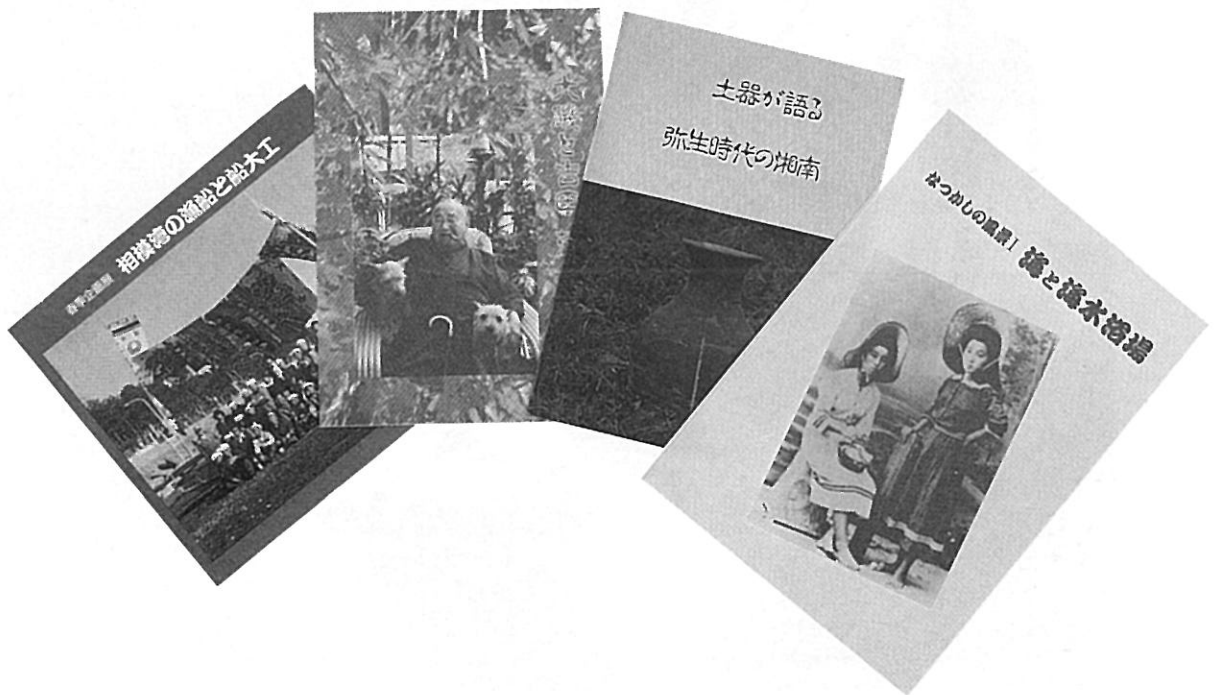

◇図 録



# 年 報

——平成3年度——

## ◇編集・発行

大磯町郷土資料館  
神奈川県中郡大磯町西小磯446-1  
T E L .0463-61-4700  
F A X .0463-61-4660

## ◇印刷

(株)カメイ写真