

# 14 財政

## 98. 一般会計歳入決算の推移

単位:円

科目	平成27年度	平成28年度	平成29年度	平成30年度	令和元年度	令和2年度
<b>歳入総額</b>	<b>11,106,058,991</b>	<b>10,829,475,939</b>	<b>11,262,298,970</b>	<b>9,942,239,777</b>	<b>11,816,509,773</b>	<b>14,769,340,198</b>
町 税	4,968,061,069	4,941,210,624	4,916,081,931	5,037,274,730	5,144,211,421	4,975,725,284
町民税	2,478,477,496	2,454,435,915	2,439,371,468	2,574,361,486	2,530,836,029	2,542,268,472
固定資産税	2,282,108,548	2,290,356,896	2,272,905,346	2,250,964,084	2,397,714,310	2,226,656,933
軽自動車税	40,214,052	49,587,400	51,499,500	54,732,300	57,678,100	62,572,300
町たばこ税	150,512,723	146,830,413	141,238,467	134,347,410	134,502,882	135,101,129
入湯税	16,748,250	0	11,067,150	22,869,450	23,480,100	9,126,450
地方譲与税	63,001,000	62,255,000	61,963,000	62,452,000	63,177,006	63,782,000
自動車重量譲与税	43,864,000	44,071,000	44,009,000	44,420,000	45,938,000	45,430,000
地方揮発油譲与税	19,137,000	18,184,000	17,954,000	18,032,000	15,951,000	15,614,000
森林環境譲与税	—	—	—	—	1,288,000	2,738,000
地方道路譲与税	0	0	0	0	6	0
利子割交付金	8,979,000	4,646,000	7,052,000	6,578,000	3,400,000	3,379,000
配当割交付金	34,756,000	24,186,000	33,192,000	27,561,000	31,373,000	28,526,000
株式等譲渡所得割交付金	37,379,000	14,948,000	35,789,000	24,120,000	18,873,000	33,656,000
法人事業税交付金	—	—	—	—	—	12,259,000
地方消費税交付金	530,920,000	471,212,000	476,520,000	502,679,000	484,231,000	601,380,000
ゴルフ場利用税交付金	28,428,445	28,628,746	28,755,968	28,288,692	27,097,638	19,957,557
自動車取得税交付金	23,276,000	27,073,000	33,489,000	33,154,000	17,592,218	—
環境性能割交付金	—	—	—	—	5,491,000	11,220,874
地方特例交付金	19,506,000	21,776,000	23,121,000	27,124,000	32,995,000	36,821,000
子ども・子育て支援臨時交付金	—	—	—	—	45,334,000	—
地方交付税	805,182,000	754,603,000	748,281,000	745,307,000	750,034,000	892,658,000
交通安全対策特別交付金	4,996,000	4,286,000	3,641,000	3,310,000	3,265,000	3,486,000
分担金及び負担金	79,605,489	66,762,585	76,436,510	66,305,970	47,363,590	32,059,106
使用料及び手数料	114,415,258	112,931,738	159,685,746	166,139,117	147,880,206	111,543,600
使用料	87,936,098	87,352,088	134,063,686	110,769,807	91,857,966	57,944,510
手数料	26,479,160	25,579,650	25,622,060	55,369,310	56,022,240	53,599,090
国庫支出金	1,452,268,801	1,321,571,623	1,278,255,925	884,589,151	1,368,819,517	4,882,730,791
国庫負担金	649,141,253	701,701,497	690,547,461	739,514,127	775,974,371	844,823,838
国庫補助金	795,165,464	613,775,461	582,434,500	139,224,240	587,643,546	4,032,938,108
委託金	7,962,084	6,094,665	5,273,964	5,850,784	5,201,600	4,968,845
県支出金	779,628,450	738,253,106	696,078,558	635,484,226	742,319,551	690,471,223
県負担金	348,480,811	369,218,303	385,197,810	401,598,315	426,205,560	457,938,848
県補助金	356,965,845	274,853,828	243,966,200	170,150,680	241,409,350	162,890,522
委託金	74,181,794	94,180,975	66,914,548	63,735,231	74,704,641	69,641,853
財産収入	21,996,252	46,756,001	49,291,291	57,025,227	137,708,157	27,115,062
財産運用収入	21,996,252	21,329,001	21,501,291	21,153,227	21,952,802	22,881,262
財産売払収入	0	25,427,000	27,790,000	35,872,000	115,755,355	4,233,800
寄附金	36,371,758	7,920,911	10,224,242	24,444,017	122,728,386	35,331,212
繰入金	453,637,471	543,548,842	457,988,856	403,714,338	507,753,592	509,844,531
特別会計繰入金	75,614,631	195,091,718	149,883,336	89,326,338	130,386,789	62,883,531
基金繰入金	378,022,840	348,457,124	308,105,520	314,388,000	377,366,803	446,961,000
繰越金	771,935,828	753,071,725	613,797,670	423,761,211	668,967,206	918,644,896
諸収入	250,715,170	258,337,038	443,754,273	295,428,098	360,395,285	329,149,062
延滞金加算金及び過料	4,978,696	5,991,283	7,678,758	7,756,785	46,579,129	5,830,652
町預金利子	584,128	474,945	476,879	435,626	19,676	229,775
貸付金元利収入	40,402,500	40,312,000	37,229,000	37,427,000	37,703,000	37,655,000
受託事業収入	0	0	0	92,384,139	78,792,048	112,709,257
雑入	204,749,846	211,558,810	398,369,636	157,424,548	197,301,432	172,724,378
町債	621,000,000	625,498,000	1,108,900,000	487,500,000	1,085,500,000	549,600,000

《資料:財政課》

## 99. 一般会計歳出決算の推移

単位：円

科 目	平成27年度	平成28年度	平成29年度	平成30年度	令和元年度	令和2年度
<b>歳 出 総 額</b>	<b>10,352,987,266</b>	<b>10,215,678,269</b>	<b>10,838,537,759</b>	<b>9,273,272,571</b>	<b>10,897,864,877</b>	<b>14,152,433,502</b>
議会費	144,967,240	139,101,939	138,961,667	134,410,946	138,004,221	139,776,512
総務費	1,882,937,521	1,692,337,972	1,597,601,141	1,510,842,382	1,959,316,910	5,478,262,286
総務管理費	1,042,692,970	1,237,528,341	1,235,276,934	1,137,200,482	1,511,756,372	5,056,040,260
徴税費	135,625,679	173,310,185	135,354,534	136,627,312	136,051,385	155,355,952
戸籍住民基本台帳費	75,151,710	73,858,230	71,071,947	75,445,397	76,578,484	102,284,136
選挙費	33,715,130	35,435,833	20,590,637	33,245,362	47,328,040	16,733,370
統計調査費	11,574,707	1,150,830	465,605	1,850,242	2,135,705	13,158,753
監査委員費	18,882,823	20,732,834	21,355,602	16,704,840	15,836,782	15,312,941
地域協働費	565,294,502	150,321,719	113,485,882	109,768,747	169,630,142	119,376,874
民生費	3,243,793,005	3,428,796,122	3,508,729,898	3,301,127,880	3,363,388,004	3,387,723,970
社会福祉費	2,010,436,989	2,327,111,118	2,113,458,665	2,036,485,041	2,042,792,350	2,040,806,167
児童福祉費	1,233,356,016	1,101,585,004	1,394,821,233	1,264,642,839	1,320,545,654	1,346,817,803
災害救助費	0	100,000	450,000	0	50,000	100,000
衛生費	1,307,494,959	1,292,273,799	2,120,891,941	906,864,917	928,457,713	1,027,117,895
保健衛生費	225,449,907	245,209,419	243,854,500	233,104,784	245,637,517	307,868,144
清掃費	1,082,045,052	1,047,064,380	1,877,037,441	673,760,133	682,820,196	719,249,751
労働費	21,359,714	21,306,151	21,041,248	20,877,019	20,902,842	21,021,019
労働諸費	21,359,714	21,306,151	21,041,248	20,877,019	20,902,842	21,021,019
農林水産業費	77,635,715	102,124,192	109,651,846	113,616,850	87,236,448	87,345,572
農業費	76,804,924	101,331,268	108,993,252	110,700,453	84,725,499	84,770,339
林業費	53,000	52,074	0	2,278,432	2,016,462	2,085,061
水産業費	777,791	740,850	658,594	637,965	494,487	490,172
商工費	184,797,633	138,942,257	112,920,361	118,828,540	140,706,280	200,189,302
土木費	1,281,128,272	1,110,130,953	1,320,895,557	1,279,237,451	2,338,942,209	1,634,427,014
土木管理費	84,176,467	91,304,774	87,379,003	83,998,340	77,355,971	76,106,328
道路橋りょう費	323,297,949	201,813,669	354,031,198	324,870,479	207,108,258	288,249,833
河川費	15,258,540	19,209,782	46,577,160	12,718,623	13,260,945	61,311,382
都市計画費	788,495,829	733,683,252	757,613,102	764,487,839	1,872,817,432	790,806,477
住宅費	295,471	164,893	607,364	1,013,512	554,306	122,065
港湾費	69,604,016	63,954,583	74,687,730	92,148,658	167,845,297	417,830,929
消防費	471,018,984	554,035,926	465,237,823	511,071,606	449,379,604	449,605,714
教育費	1,143,994,196	1,101,541,135	766,571,032	738,072,651	804,274,975	1,070,614,163
教育総務費	196,827,808	196,824,030	208,926,400	232,497,692	306,356,199	333,172,776
小学校費	179,715,734	120,428,086	123,014,727	113,009,642	122,085,312	306,777,229
中学校費	135,825,419	171,390,208	65,998,027	62,606,829	49,751,138	122,532,243
幼稚園費	181,009,214	152,651,236	154,939,767	138,592,731	149,130,105	129,796,455
社会教育費	440,308,098	450,198,914	203,352,056	180,963,278	167,127,670	175,671,925
保健体育費	10,307,923	10,048,661	10,340,055	10,402,479	9,824,551	2,663,535
災害復旧費	3,560,004	1,457,136	15,728,889	7,738,124	29,528,659	2,412,080
公債費	590,244,294	633,615,484	660,288,303	630,569,934	637,715,325	653,921,758
諸支出金	55,729	15,203	18,053	14,271	11,687	16,217

《資料：財政課》

(億)

98-G. 一般会計歳入決算の推移

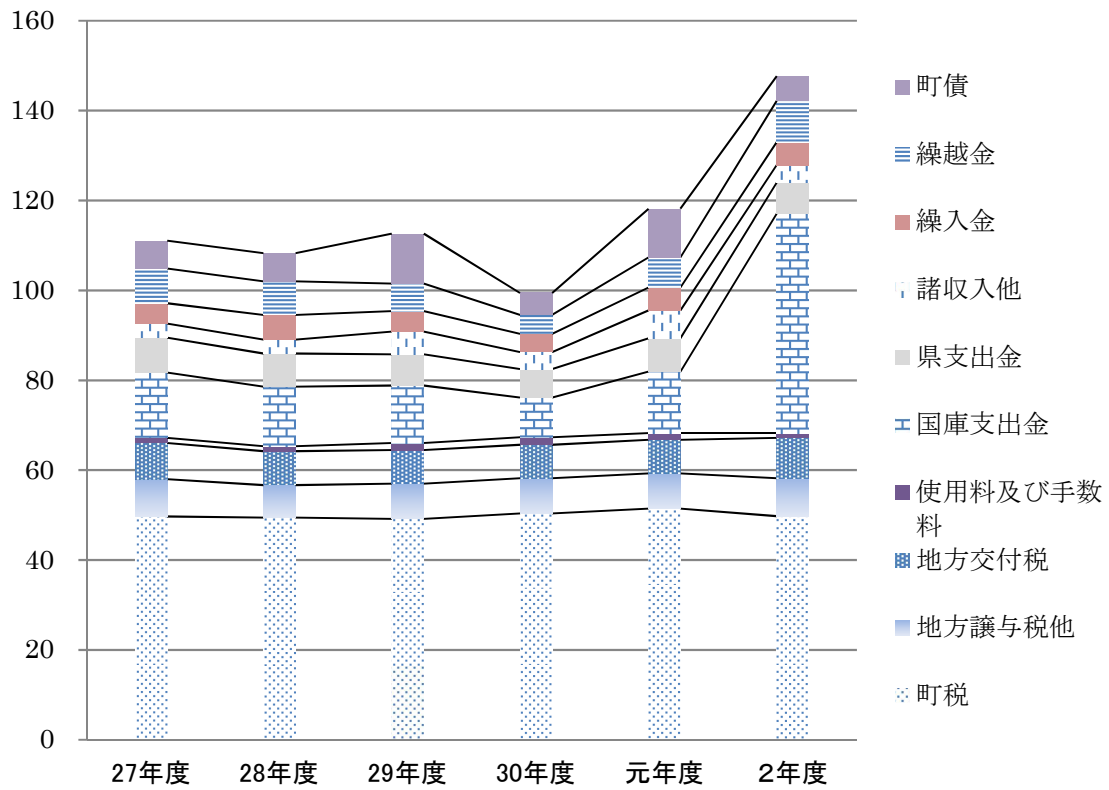

99-G. 一般会計歳出決算の推移

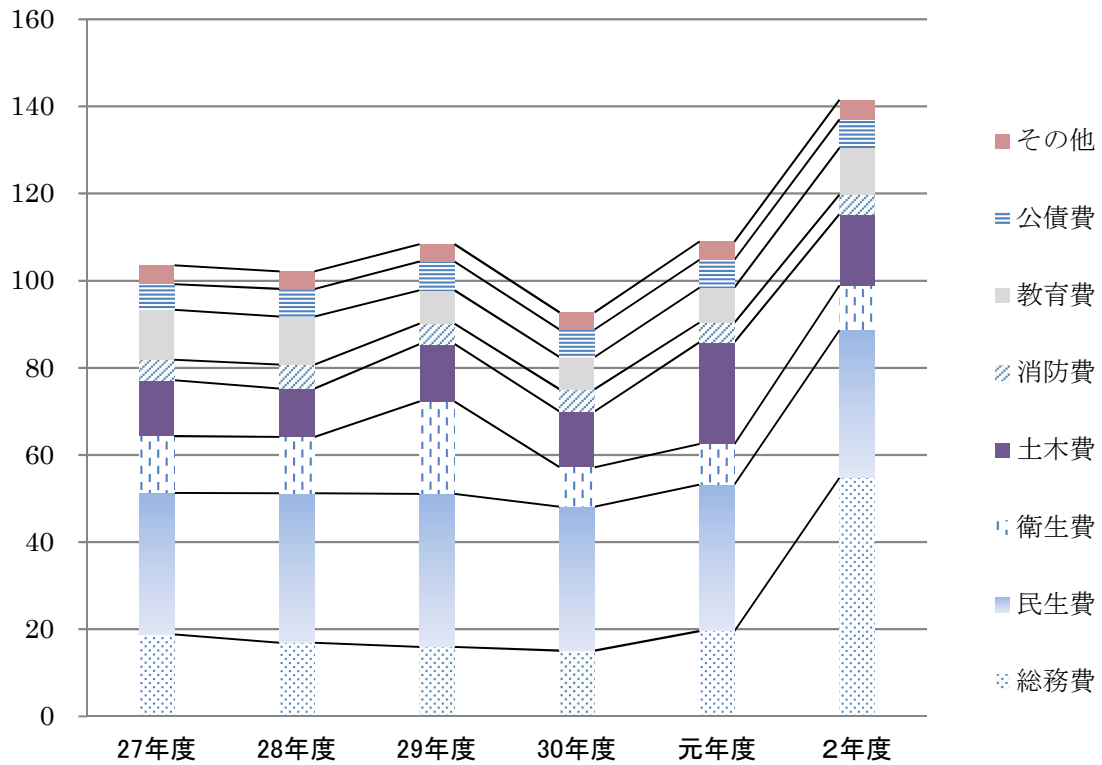

## 100. 国民健康保険事業特別会計決算の推移

〈 歳入 〉 単位:円

科 目	平成27年度	平成28年度	平成29年度	平成30年度	令和元年度	令和2年度
<b>歳入総額</b>	<b>4,670,996,345</b>	<b>4,699,474,125</b>	<b>4,472,204,352</b>	<b>3,973,373,281</b>	<b>3,798,306,514</b>	<b>3,595,290,275</b>
国民健康保険税	943,847,006	923,816,292	871,248,864	862,950,498	831,439,381	817,513,098
使用料及び手数料	0	0	0	0	0	0
国庫支出金	721,471,985	687,562,603	669,948,524	—	0	4,372,000
国庫負担金	660,426,985	626,009,603	594,504,524	—	—	—
国庫補助金	61,045,000	61,553,000	75,444,000	—	—	4,372,000
療養給付費交付金	106,172,680	62,863,398	50,826,032	7,769,720	—	—
前期高齢者交付金	1,289,695,934	1,228,044,363	1,274,308,492	—	—	—
県支出金	227,558,233	215,077,204	191,282,130	2,642,463,609	2,589,183,910	2,479,950,046
県負担金	23,554,377	25,125,926	23,154,236	0	0	0
県補助金	204,003,856	189,203,798	168,127,894	2,642,463,609	2,589,183,910	2,479,950,046
委託金	0	747,480	0	0	0	0
共同事業交付金	869,775,376	858,330,490	796,640,416	—	—	—
財産収入	11,910	767	604	1,713	1,528	1,363
繰入金	404,744,223	504,400,429	372,302,694	356,857,407	319,216,000	265,877,172
繰越金	102,246,200	214,256,506	232,064,210	95,280,594	51,594,171	20,471,128
諸収入	5,472,798	5,122,073	13,582,386	8,049,740	6,871,524	7,105,468
延滞金及び過料	2,770,508	4,295,238	4,598,889	5,467,948	4,908,789	4,913,300
預金利子	6,543	6,571	8,487	2,770	527	2,045
雑入	2,695,747	820,264	8,975,010	2,579,022	1,962,208	2,190,123

〈 歳出 〉 単位:円

科 目	平成27年度	平成28年度	平成29年度	平成30年度	令和元年度	令和2年度
<b>歳出総額</b>	<b>4,456,739,839</b>	<b>4,467,409,915</b>	<b>4,376,923,758</b>	<b>3,921,779,110</b>	<b>3,777,835,386</b>	<b>3,523,380,085</b>
総務費	41,644,728	36,815,539	47,885,605	38,038,560	39,011,008	39,053,565
総務管理費	37,526,555	32,441,008	43,512,450	33,403,495	35,111,167	36,094,186
徴税费	4,019,335	4,111,855	4,116,979	4,391,889	3,695,617	2,751,379
運営協議会費	98,838	262,676	256,176	243,176	204,224	208,000
保険給付費	2,714,953,658	2,637,731,125	2,604,700,667	2,630,062,924	2,549,491,774	2,437,566,325
療養諸費	2,410,992,952	2,321,436,404	2,295,710,216	2,305,443,227	2,217,476,654	2,113,793,536
高額療養費	289,386,514	303,418,913	297,566,451	311,519,697	323,385,120	313,932,789
葬祭費	2,450,000	1,900,000	2,200,000	2,600,000	2,750,000	2,700,000
出産育児諸費	12,124,192	10,975,808	9,224,000	10,500,000	5,880,000	7,140,000
移送費	0	0	0	0	0	0
傷病手当費	0	0	0	0	0	0
国民健康保険事業費納付金	—	—	—	1,128,406,699	1,105,559,970	996,822,859
医療納付費分	—	—	—	768,671,643	759,760,966	671,653,095
後期高齢者支援金等分	—	—	—	273,540,559	265,584,127	241,832,481
介護納付金分	—	—	—	86,194,497	80,214,877	83,337,283
後期高齢者支援金等	516,867,927	498,824,612	484,428,847	—	—	—
前期高齢者納付金等	355,199	364,562	1,767,324	—	—	—
老人保健拠出金	18,685	14,681	9,342	—	—	—
介護納付金	192,776,591	182,141,600	178,022,875	—	—	—
共同事業拠出金	872,740,006	870,770,110	802,524,115	385	510	270
保健事業費	21,786,757	22,844,692	20,895,736	24,756,709	26,073,322	23,186,853
基金積立金	40,011,910	50,000,767	150,000,604	70,001,713	39,952,528	9,861,363
公債費	0	0	0	0	0	0
諸支出金	55,584,378	167,902,227	86,688,643	30,512,120	17,746,274	16,888,850

《資料: 財政課》

## 101. 後期高齢者医療特別会計決算の推移

〈歳入〉 単位:円

科 目	平成27年度	平成28年度	平成29年度	平成30年度	令和元年度	令和2年度
<b>歳入総額</b>	<b>804,997,526</b>	<b>900,637,960</b>	<b>959,212,463</b>	<b>992,567,790</b>	<b>992,407,799</b>	<b>1,036,324,299</b>
保険料	407,203,340	441,234,452	475,096,740	491,870,370	509,466,380	558,245,550
繰入金	359,828,182	415,503,431	416,182,731	454,498,000	444,038,795	440,787,615
繰越金	32,105,589	38,431,713	61,422,500	28,737,473	18,089,204	21,129,475
諸収入	5,860,415	5,468,364	6,510,492	17,461,947	20,813,420	16,161,659
延滞金、加算金及び過料	16,800	65,600	107,400	76,300	173,400	146,000
償還金及び還付加算金	1,444,890	616,990	898,020	865,650	548,060	707,490
預金利子	0	3,335	419	305	130	420
雑入	4,398,725	4,782,439	5,504,653	16,519,692	20,091,830	15,307,749
国庫支出金	0	0	0	—	—	—
広域連合支出金	0	0	0	—	—	—

〈歳出〉 単位:円

科 目	平成27年度	平成28年度	平成29年度	平成30年度	令和元年度	令和2年度
<b>歳出総額</b>	<b>766,565,813</b>	<b>839,215,460</b>	<b>930,474,990</b>	<b>974,478,586</b>	<b>971,278,324</b>	<b>1,017,200,585</b>
総務費	10,640,705	17,423,655	14,609,366	30,346,072	33,498,301	25,889,448
総務管理費	8,972,089	15,598,422	12,716,598	28,251,438	31,831,127	24,889,603
徴收費	1,668,616	1,825,233	1,892,768	2,094,634	1,667,174	999,845
後期高齢者医療広域連合納付金	749,049,299	811,395,012	908,805,938	940,513,451	918,983,329	981,521,802
諸支出金	6,875,809	10,396,793	7,059,686	3,619,063	18,796,694	9,789,335
償還金及び還付加算金	616,990	898,020	865,650	548,060	707,490	883,040
繰出金	6,258,819	9,498,773	6,194,036	3,071,003	18,089,204	8,906,295
公債費	0	0	0	0	0	0

《資料:財政課》

## 102. 介護保険事業特別会計決算の推移

〈歳入〉 単位:円

科 目	平成27年度	平成28年度	平成29年度	平成30年度	令和元年度	令和2年度
<b>歳入総額</b>	<b>2,835,305,556</b>	<b>2,903,997,568</b>	<b>3,032,860,581</b>	<b>3,092,265,682</b>	<b>3,182,247,812</b>	<b>3,161,706,197</b>
保険料	709,651,295	730,609,215	742,150,925	805,945,266	794,349,665	785,915,892
使用料及び手数料	426,600	496,800	618,600	—	—	—
国庫支出金	542,010,004	552,981,771	566,514,703	597,176,724	578,661,755	567,564,172
国庫負担金	466,345,244	470,178,101	474,489,355	489,722,797	466,626,000	444,112,522
国庫補助金	75,664,760	82,803,670	92,025,348	107,453,927	112,035,755	123,451,650
支払基金交付金	715,786,506	725,152,845	730,800,990	691,974,000	711,252,850	728,390,842
県支出金	382,692,982	381,174,964	381,264,679	384,527,165	391,151,788	404,994,391
県負担金	376,205,100	373,670,629	371,238,080	367,679,928	373,796,036	388,925,841
県補助金	6,487,882	7,504,335	10,026,599	16,847,237	17,355,752	16,068,550
財産収入	3,469	7,266	8,301	50,061	77,131	35,254
繰入金	428,677,700	437,244,976	459,041,200	468,742,820	468,057,525	515,276,835
他会計繰入金	428,677,700	437,055,300	459,041,200	458,742,820	468,057,525	509,323,835
基金繰入金	0	189,676	0	10,000,000	0	5,953,000
繰越金	55,896,625	76,182,708	152,354,651	143,731,999	237,864,592	159,333,799
諸収入	160,375	147,023	106,532	117,647	832,506	195,012
延滞金及び過料	5,000	15,400	26,000	17,600	17,600	107,900
預金利子	8,257	6,663	10,612	4,447	1,497	5,532
雑入	147,118	124,960	69,920	95,600	813,409	81,580

〈歳出〉 単位:円

科 目	平成27年度	平成28年度	平成29年度	平成30年度	令和元年度	令和2年度
<b>歳出総額</b>	<b>2,759,122,848</b>	<b>2,751,642,917</b>	<b>2,889,128,582</b>	<b>2,854,401,090</b>	<b>3,022,914,013</b>	<b>2,969,776,074</b>
総務費	75,235,842	64,964,098	71,924,443	75,569,663	73,635,533	68,338,225
総務管理費	50,831,723	40,017,554	46,573,215	50,206,415	49,170,586	48,616,313
徴収費	3,050,860	3,105,464	3,413,311	3,486,105	3,052,127	2,057,236
介護認定審査会費	21,353,259	21,841,080	21,937,917	21,877,143	21,412,820	17,664,676
保険給付費	2,537,727,780	2,546,351,648	2,552,761,556	2,477,920,112	2,543,226,309	2,622,862,057
地域支援事業費	34,864,737	41,724,023	78,452,734	127,712,176	129,925,362	115,936,590
財政安定化基金拠出金	0	0	0	0	0	0
基金積立金	43,059,469	51,537,266	116,836,301	94,784,061	168,849,131	99,260,254
公債費	0	0	0	0	0	0
諸支出金	68,235,020	47,065,882	69,153,548	78,415,078	107,277,678	63,378,948
償還金及び還付加算金	1,298,450	824,940	1,549,150	1,229,800	2,777,490	1,906,028
償還金	54,909,239	18,898,293	25,584,915	22,377,370	51,386,320	19,131,634
繰出金	12,027,331	27,342,649	42,019,483	54,807,908	53,113,868	42,341,286

《資料:財政課》

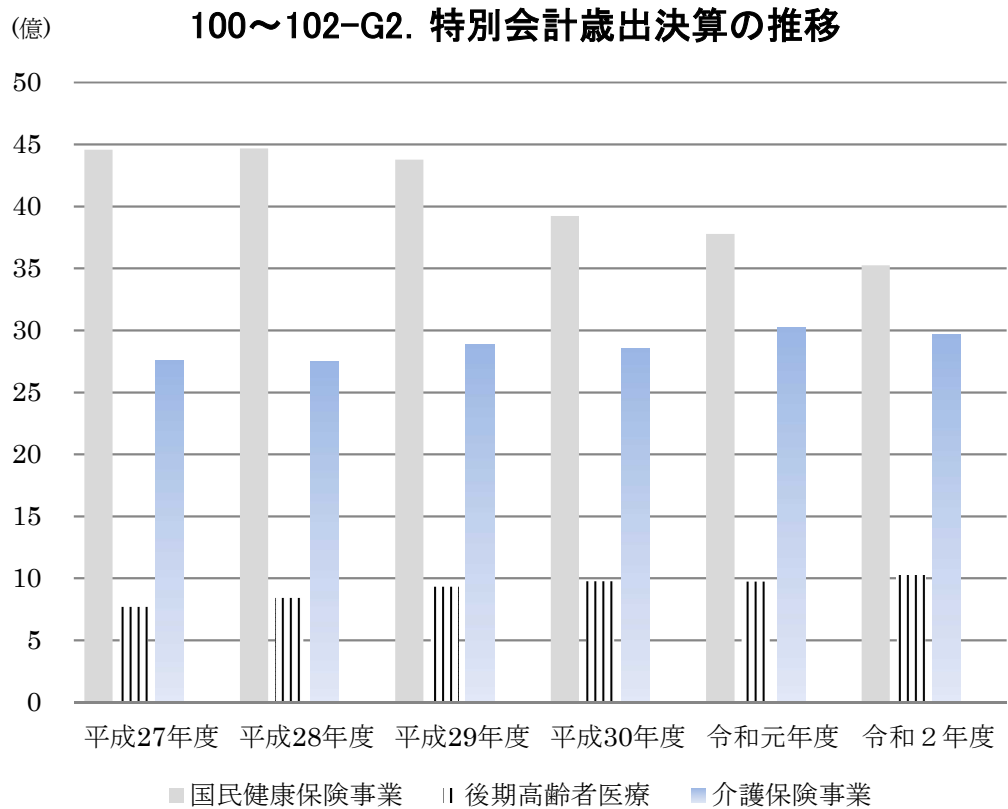
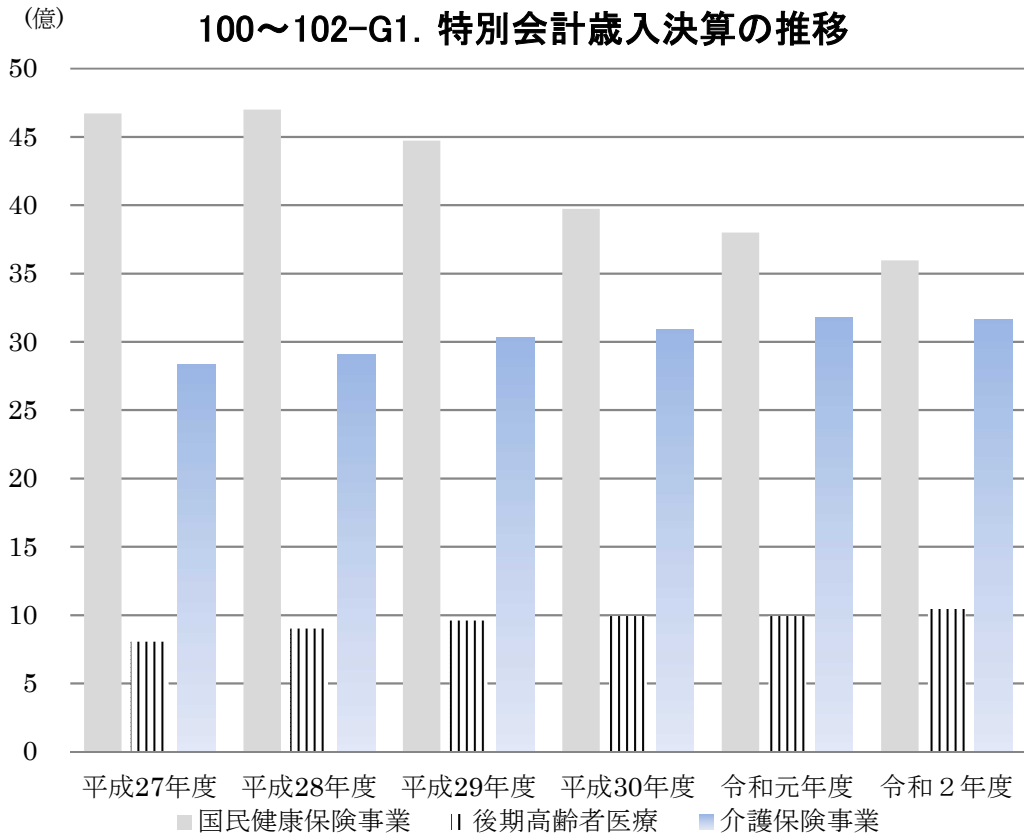

### 103. 下水道事業特別会計決算の推移

〈歳入〉 単位:円

科 目	平成27年度	平成28年度	平成29年度	平成30年度	令和元年度
<b>歳入総額</b>	<b>1,476,180,568</b>	<b>1,716,511,750</b>	<b>1,719,646,762</b>	<b>1,890,604,114</b>	<b>1,409,640,158</b>
分担金及び負担金	35,468,190	24,053,840	27,342,540	11,508,770	23,090,160
使用料及び手数料	209,105,537	232,013,152	275,392,838	292,989,627	267,301,643
使用料	208,683,537	231,620,152	275,160,838	292,414,627	266,647,643
手数料	422,000	393,000	232,000	575,000	654,000
国庫支出金	140,250,000	293,950,000	227,250,000	359,630,000	168,300,000
県支出金	0	0	0	—	4,620,000
繰入金	592,903,000	550,147,000	594,622,000	609,792,000	537,237,000
繰越金	27,268,733	67,697,129	57,413,236	65,080,208	67,540,546
諸収入	8,985,108	50,629	1,426,148	103,509	5,950,809
延滞金、加算金及び過料	41,600	33,600	121,000	88,800	13,000
預金利子	3,373	3,159	624	0	0
雑入	8,940,135	13,870	1,304,524	14,709	5,937,809
町債	462,200,000	548,600,000	536,200,000	551,500,000	335,600,000

〈歳出〉 単位:円

科 目	平成27年度	平成28年度	平成29年度	平成30年度	令和元年度
<b>歳出総額</b>	<b>1,408,483,439</b>	<b>1,659,098,514</b>	<b>1,654,566,554</b>	<b>1,823,063,568</b>	<b>1,391,300,001</b>
総務費	182,245,659	146,210,452	164,364,447	182,103,124	157,451,326
事業費	632,869,659	867,576,094	829,002,342	987,410,615	521,425,387
災害復旧費	0	0	0	99,360	516,600
公債費	586,272,148	598,461,439	624,167,145	636,806,761	664,366,142
諸支出金	7,095,973	46,850,529	37,032,620	16,643,708	47,540,546

下水道事業会計は、令和2年度より公営企業会計方式を適用

令和2年度(収益の収入及び支出)

単位:円

区分	決算額	区分	決算額
下水道事業収益	905,924,566	下水道事業費用	875,842,895
営業収益	362,487,809	営業費用	724,563,654
営業外収益	543,436,757	営業外費用	145,144,224
		特別損失	6,135,017
		予備費	0

令和2年度(資本の収入及び支出)

単位:円

区分	決算額	区分	決算額
資本の収入	1,304,288,170	資本の支出	1,586,170,790
企業債	707,900,000	建設改良費	1,052,702,312
出資金	242,828,000	企業債償還金	533,468,478
負担金等	16,390,630		
補助金	337,169,540		

《資料:下水道課》