

お祝い 10

Oct.
2023
No.776





みんなで減らそう！ 食品ロス



10月は 食品ロス 削減月間

食品ロスが大量に発生することは、食べものを無駄にしていることのほかにも様々な問題につながります。

私たち一人ひとりが食べ物を無駄なく、大切にすることはこれらの問題の解決につながります。この機会に、「食品ロス」について考えてみませんか？

問 環境課 ☎(72)4438

食品ロスを削減するメリット

家計にやさしい

家計の支出 ↓ 減



食品を必要な分だけ、無駄なく購入することは、家計の節約につながります。

社会にやさしい

税金の支出 ↓ 減



廃棄物の処理にかかる経費が減ることで、税金を別の使い道に活用できます。

地球にやさしい

環境負荷 ↓ 減



温室効果ガスの排出削減につながります。

食品ロスにしないために

● 私たちに
できることは…？



1 食品ロスを減らす3つのない

食品ロスの約半数は、家庭から排出されます。せっかく購入した食品の一部を無駄にして捨てているということです。ちょっとした気遣いや行動で、食品ロスを減らすことができます。



買いすぎない



作りすぎない



食べ残さない

2 フードドライブをご存じですか？

約383kg

皆さんは、この数字が何を示しているのかわかりますか？



実施手順

この数字は今までに町が実施した「フードドライブ」で、皆さんから寄付していただいた食品の量（重さ）になります。

1年間に発生する生ごみ類の量に比べるとわずかと思うかもしれませんが、これらの取組みが町の食品ロスを減らす第一歩になります！

● フードドライブをやってみよう！

フードドライブは地区や団体、イベントなどで自らが行うことができます。実施手順は町ホームページに掲載していますので、積極的にご活用ください。



「食品ロス」とは、まだ食べられるのにもかかわらず、捨てられてしまう食品のこと。

食品ロスは、2030年までに世界中の人々が将来に渡って豊かに暮らすことができる「持続可能な社会」の実現を目指す、世界共通の目標であるSDGs（持続可能な開発目標）の“目標12. つくる責任つかう責任”に取り上げられています。

世界中では、途上国を中心に貧困と飢餓に苦しむ人がいる一方で、まだ食べられる食品が大量に捨てられてしまう食品ロスがあることが課題となっています。

SUSTAINABLE DEVELOPMENT GOALS

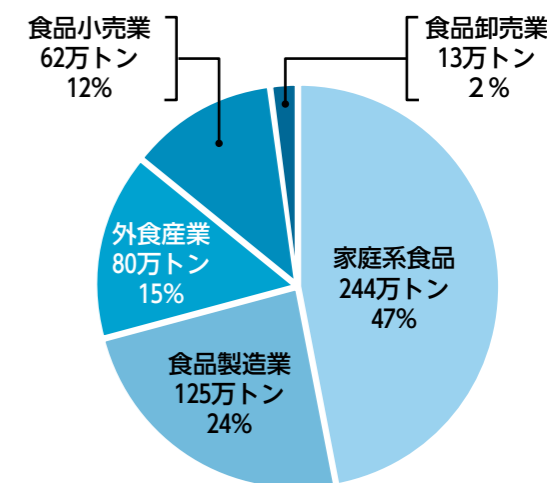

全国の食品ロス内訳
(農林水産省及び環境省による令和3年度推計)

なぜ食品ロスが問題なの？

食品の生産・製造や輸送などに使った資源やエネルギーが無駄になるうえ、食品の処分（廃棄物処理）にも新たな資源やエネルギーが必要となり、温室効果ガスのさらなる排出につながってしまいます。

大磯町の食品ロスの状況

年間の生ごみ類の発生量 約2,600トン(推計)

大磯町の家庭から排出される可燃ごみの一部を調査したところ、おおよそ3割から4割が生ごみ類でした。

これらの生ごみ類のうち、「調理くず」などを除いた「直接廃棄（未開封の食品や未処理の食材）」や「食べ残し」などが食品ロスであると考えられます。

中には、袋を開けていないパンなどの手つかず食品もありました。「もったいない」を減らしていくことが食品ロス削減につながります。



日本の食品ロス量(523万トン)は
日本国民が毎日ご飯茶碗
1杯分の食品を
捨てていることを意味します。



▲ 展開検査の実施結果(直接廃棄)

広げよう 育てよう みどりのまち

毎年10月1日から31日は、都市緑化月間として国及び地方公共団体で様々な活動を実施しています。町も、日ごろから緑化及び公園等の整備に関する活動を町民の皆さんと一緒にしています。

問 都市計画課 ☎ 内線239、243

花いっぱい運動

花に親しむ機会を作るとともに、心にやさらぎと美化意識の高揚を図るため、ボランティア団体が主体となり、公共施設等で花植えを行っています。町は、活動団体に、安心して活動していただくためのボランティア保険の加入や用具、花苗の提供等を行っています。

▶花いっぱい運動登録団体（令和5年現在）

- ・聖ステパノ学園【駅前広場プランター】
- ・ローソン・スリーエフ大磯国府本郷店【店舗前県道沿い】
- ・神明町花壇クラブ【神明町公園花壇】
- ・大磯サフラン物語【町立図書館プランター】
- ・大磯中学校【大磯中学校前花壇】

●活動団体を募集しています

町では、公園・緑地等の里親や花のボランティアとして協力していただける団体（町在住・在勤・在学の方で組織していること）を募集します。興味のある方は、お問合せください。

大磯中学校の生徒さんが、花いっぱい運動に参加してくれました



自分たちで植えて完成した花壇を見てどう？

暑い中の作業は大変だけど、やりがいがある！

これから花壇の前を通るのが、楽しみになった！

花いっぱい運動に参加してみた感想は？

完成した花壇を早く見たい！

町が綺麗になった気がして、嬉しかったです！

町営住宅(月京)の入居者募集

町営月京住宅に入居を希望される方を募集します。

- ▶入居日 令和6年1月15日(月) (予定)
- ▶申込資格 次のすべてに該当する方
 - ①申込者が成人であること
 - ②夫婦または親子を主体とした家族であること
 - ③申込者が町内に継続して1年以上住民登録していること、または町内の事業所に継続して1年以上勤務していること（基準日は令和5年11月6日）
 - ④町が定める住宅困窮理由に該当すること
 - ⑤所定の方法で計算した月額額が基準以下であること
 - ⑥町税などの滞納がないこと
 - ⑦申込者、同居者が暴力団員でないこと
- ▶募集住宅 月京住宅（月京11番1号）募集戸数1戸（北棟2階）間取2LDK
- ▶申込方法 郵送のみ
- ▶申込期間 10月16日(月)から11月6日(月)まで(消印有効)
- ▶その他 詳しくは、10月16日(月)から役場本庁舎1階受付、保健センター1階福祉課窓口、国府支所で配布する「募集のしおり」をご確認ください。

問 福祉課 ☎ 内線303

第18回 横溝記念まつり

令和2年度から新型コロナウイルス感染症予防対策として中止としていた「横溝記念まつり」を今年度から再開します。

福祉関係の事業所を中心に、団体や学校、地域の方々との協働でマルシェを開催し、パン・焼き鳥・フランクフルト・カレー等の飲食やバザー、福祉活動の展示等を行います。キッチンカーの出店、特別企画として大磯高校の「磯高戦隊イソホークス」のイベントショーもあります。ぜひご来場ください。

- ▶とき 10月29日(日)10時～14時
- ▶ところ 横溝千鶴子記念障害福祉センター『すばる』
- ▶交通 JR大磯駅から神奈中バス(系統 磯01・磯14の馬場・大磯住宅経由二宮駅北口行き「城の下」バス停下車)

問 横溝記念まつり実行委員会 (西部地域包括支援センター) ☎ (71) 5595



緑化に関するサポート制度

町では緑化及び良好な景観形成を推進するため、シンボルツリーの植栽、いけがきの設置及び保存樹木または保存樹木の保全に要する経費の一部を補助しています。

【シンボルツリー奨励事業】

- ▶交付基準
 - ・町内に住宅用地を所有し、管理している方（法人は除く）
 - ・植栽する樹木及び位置が町景観計画の内容に沿うこと
 - ・植栽に要する費用が2万円以上であること
 - ・植栽する樹木の高さが3m以上であること
- ▶適用除外
 - ・この補助金を受けた者が、10年以内に再整備をする場合
 - ・町税等を滞納している方
 - ・公共事業による移転補償に係るもの
- ▶交付額 費用の1/2または1/3で、2万円を限度とします（千円未満は切捨）。
 - ※景観形成重点地区は1/2、一般地区は1/3（町景観計画にて確認）。
 - ※予算範囲内での補助金のため、年度途中で終了する場合があります。
 - ※この補助金を受けるには、植栽作業前に交付申請の手続きをしていただく必要があります。

【いけがき設置奨励事業】

- ▶交付基準
 - ・町内に住宅用地を所有し、管理している方（法人は除く）
 - ・国、県もしくは町の管理道路等に接する部分の総延長が3m以上（地区により2m以上）
 - ・樹木の高さがおおむね90cm以上、植栽本数が1mにつき3本以上、植樹帯が30cm以上
- ▶適用除外
 - ・この補助金を受けたものが、5年以内に再整備する場合
 - ・町税等を滞納している方
 - ・公道の新設または改良による移転補償に係るいけがきの場合
 - ・いけがきとコンクリートブロック堀等を併用した場合
 - ・いけがき設置の前面道路において、建築確認上の道路中心後退がなされていないもの
- ▶交付額 いけがきの延長1mにつき2千円または2千5百円とします。
 - ※一般地区は2千円。景観形成重点地区は2千5百円とします。
 - ※予算範囲内での補助金のため、年度途中で終了する場合があります。
 - ※いけがきを新設する場合は5万円、既存のいけがきを撤去して新たにいけがきを設置する場合は3万円を限度額とします。
 - ※この補助金を受けるには、植栽作業前に交付申請の手続きをしていただく必要があります。

【保存樹木等助成事業】

- ▶保存樹木 交付基準（次の①～③すべての要件に該当すること）
 - ①樹木の寸法が次のいずれかに該当すること
 - ・地上1mの高さにおける幹の周囲が1m以上
 - ・高さが10m以上
 - ・株立ちした樹木で高さが3m以上
 - ②樹勢が健全であること
 - ③樹容が美観上特に優れていること
- ▶交付額 1本につき年額3千円。ただし、同一の所有者等が2本以上の保存樹木を所有または管理している場合は、2本目からは1本につき千円を加算し、1万円を限度額とします。
- ▶保存樹林 交付基準（次の①～④いずれかの要件に該当すること）
 - ①市街化区域に位置していること
 - ②樹林を構成する樹木の樹勢が健全であること
 - ③樹林を構成する樹木の樹容が美観上特に優れていること
 - ④樹林の存する土地の面積が300㎡以上であること
- ▶交付額 樹林面積に1㎡当たり10円を乗じて得た額とし、20万円を上限とします。
 - ※保存樹木・保存樹林の助成には審査があります。
 - ※予算範囲内での補助金のため、年度途中で終了する場合があります。

10月1日は「浄化槽の日」～浄化槽の法定検査・保守点検・清掃を忘れずに～

河川や海などの水質汚染は、一般家庭からの生活排水による汚れが、大きな原因といわれています。下水道が供用されていない地域においては合併処理浄化槽が、その対策として最も効果的です。

浄化槽は、微生物の働きを利用するため、微生物が活動しやすい環境を保つために、適切に維持管理を行うことが大切です。

浄化槽法で義務付けられている、①法定検査・②保守点検・③清掃を忘れずに、きれいな水環境を作りましょう。詳しくは、次の機関にお問合せください。

内容	問合せ先
① 法定検査	(一社) 神奈川県保健協会西湘支所 ☎ (73)0511
② 保守点検	平塚保健福祉事務所環境衛生課 ☎ (32)0130
③ 清掃	清掃業者

合併処理浄化槽への転換をご検討ください

単独処理浄化槽は、トイレ以外の生活雑排水は処理されずに排出されます。水質汚濁の代表的な指標BOD（生物化学的酸素要求量）の排出量で比較すると、単独処理浄化槽は合併処理浄化槽に比べて、8倍も汚れた水を排出しているとの報告（環境省広報）もあり、合併処理浄化槽への転換は、河川や海の水質改善につながります。

単独処理浄化槽を使用されている方は、ぜひ合併処理浄化槽への転換をご検討ください。

合併処理浄化槽への転換の補助制度があります

下水道事業計画区域以外の地域にお住まいの方を対象として、くみ取り槽や単独処理浄化槽から合併処理浄化槽への転換に要する費用を一部助成する制度があります。

住居の新築に伴う場合や、販売または賃貸の目的で建物を建築または所有する場合は対象外です。

詳しくは、環境課にお問合せください。

問 環境課 ☎ (72) 4438

～町内の幼稚園等・保育所等～ (令和5年10月1日時点) ※は新制度移行幼稚園

入園説明会の日程は、施設の状況や社会情勢によって変更する可能性があります。

①町立 大磯幼稚園※

大磯942
☎(61)0505
定員：教育認定180人
入園説明会：10月16日(月)10時
願書等配布：10月16日(月)～
願書受付：11月1日(水)・2日(木)・6日(月)

①町立 たかとり幼稚園※

生沢402-1
☎(71)3050
定員：教育認定160人
入園説明会：10月16日(月)10時
願書等配布：10月16日(月)～
願書受付：11月1日(水)・2日(木)・6日(月)

②私立 こいそ幼稚園※

西小磯286-10
☎(61)4093
定員：教育認定75人
入園説明会：10月3日(火)10時15分
願書等配布：10月15日(日)～
願書受付：11月2日(木)

⑤町立 国府保育園(認可保育所)

生沢438
☎(72)1765
定員：保育認定90人

⑤サンキッズ大磯(認可保育所)

東町1-13-33
☎(61)2641
定員：保育認定120人

⑤もあな・こびとのこや(小規模保育施設)

大磯1043-1
☎(26)5692
定員：保育認定12人(0～2歳児)

②・⑤サンキッズ国府(幼保連携型認定こども園)

国府新宿152
☎(71)0549
定員：教育認定30人
保育認定78人
入園説明会：10月19日(木)10時30分
願書等配布：10月19日(水)～10月24日(火)
願書受付：11月1日(水)・2日(木)

②・⑤認定こども園あおばと(幼保連携型認定こども園)

大磯1121
☎(74)5918
定員：教育認定31人
保育認定50人
入園説明会：10月17日(火)10時
願書等配布：10月16日(月)～
願書受付：11月1日(水)

令和6年度の 幼稚園等入園・保育所等入所のご案内

☎子育て支援課 ☎内線317、318、342

～入園・入所の申請 フローチャート～

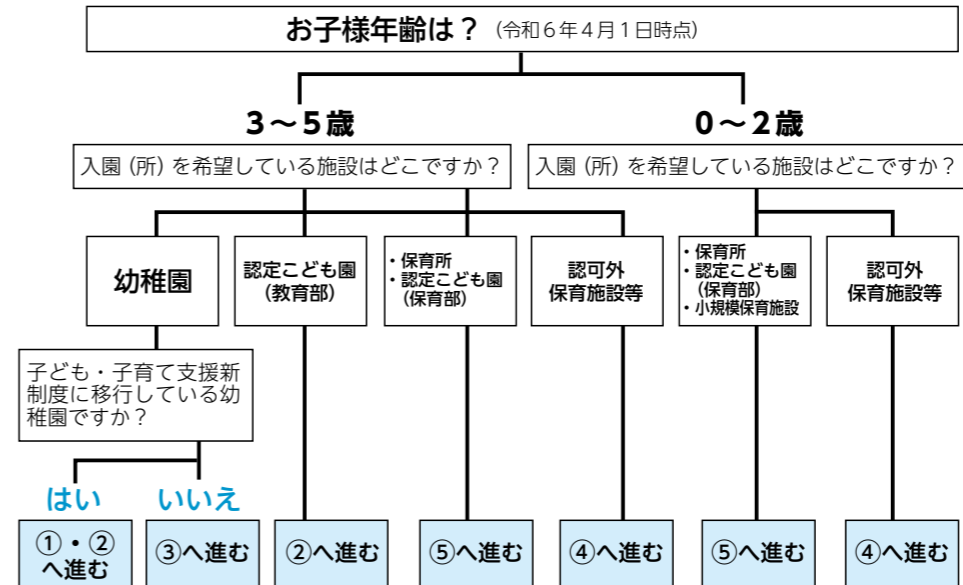

令和6年4月に幼稚園や保育所等に入園・入所する児童を募集します。
また、幼児教育・保育の無償化に係る申請も受け付けます。原則は、幼稚園・保育所等の入園・入所とあわせての申請となりますが、希望する施設によって申請方法が異なりますので、フローチャートを参照のうえ、申請方法をご確認ください。世帯の状況によって保育料や一部の子育て支援サービスの利用料が無料になります。
※給食費や行事費等、施設で実費徴収している費用は、原則無償化の対象外となります。

～保育の必要性の認定とは～

フローチャートで⑤に該当する世帯は、「保育の必要性の認定」を受ける必要があります。
また、幼児教育・保育の無償化の実施に伴い、①～④に該当する世帯は「保育の必要性の認定」を受けることで、一部の子育て支援サービス(※)の利用料の補助を受けることができます。

保育が必要な理由	保護者が次の事由に該当する方
1 就労	居宅内または居宅外で就労し(予定を含む)、1日4時間かつ週4日以上就労している場合
2 妊娠・出産	出産(出産前後8週間に限る)のため保育が困難な状態にある場合
3 疾病・障がい	病気・障がいのため保育が困難な状態にある場合
4 介護・看護	同居の親族を常時介護・看護をしているため保育が困難な状態にある場合
5 災害復旧	自宅等の災害復旧にあたっている場合
6 求職活動	求職活動により保育が困難な状態にある場合
7 就学	大学や職業訓練校等に通っている場合
8 その他	虐待や配偶者からのDVのおそれがある場合等

①町立幼稚園
②私立幼稚園・認定こども園(教育部)

入園及び利用について
各園に直接お問合せください。
▼対象児童
令和6年4月1日時点で町に住所を有する(または予定のある)平成30年4月2日～令和3年4月1日生まれの3～5歳児
○町立幼稚園に通園区域の指定はありません。
①・②の利用料の無償化について
無償となります。

③新制度未移行幼稚園
④認可外保育施設等

入園及び利用について
各幼稚園・施設に直接お問合せください。
③の利用料の無償化について
幼稚園の入園料及び利用料が月上限額の範囲内で補助されます。また、「保育の必要性の認定」を受けた場合に限り、子育て支援サービス(※)の一部が、月上限額の範囲内で補助されます。

④の利用料の無償化について
3～5歳児が属する世帯及び0～2歳児が属する住民税非課税世帯は、「保育の必要性の認定」を受けた場合に限り、施設等の利用料及び子育て支援サービス(※)の一部が、月上限額の範囲内で補助されます。

⑤保育所 認定こども園(保育部) 小規模保育施設

入所について
▼対象児童
令和6年4月1日時点で町に住所または保護者の就労先を有する(または予定のある)生後2か月以上の「保育の必要性の認定」を受ける児童。
ただし、保育施設ごとに入所可能年齢が異なります。
▼入所案内・申請書等の配布
申請書等は、10月10日(火)から子育て支援課及び町内各保育所等で配布します。
また、申請書等は町ホームページからも取得可能です。
一次申請受付
10月16日(月)～11月10日(金)
二次申請受付
11月13日(月)～令和6年2月9日(金)
○二次申請は、一次申請で内定辞退等により、保育所等の受入枠に空きが生じた場合等に入所選考を行います。二次申請から申請した方のほか、一次申請で入所保留となった方が二次申請の対象となります。
受付時間
8時30分～17時15分
(土・日・祝日を除く)
受付場所
役場本庁舎1階子育て支援課

無償化の申請手続きについて
入園内定後、各施設から配布される申請書等を確認のうえ、利用する施設へ提出してください。
また、「保育の必要性の認定」を希望する場合、子育て支援課または町ホームページから申請書等を取得し、あわせて提出してください。
※子育て支援サービス
一時預かり事業、一時保育事業、ファミリー・サポート・センター事業、病後児保育事業等が該当します。

【大磯幼稚園の今後の方向性について】
大磯幼稚園の認定こども園移行につきましては、再検討することになりましたので、令和6年度は幼稚園として運営を継続します。大磯幼稚園の今後の方向性につきましては、検討が具体化してきた段階で町民の皆さんへお知らせします。

結果通知
一次結果は2月上旬、二次結果は2月下旬に通知をご自宅に郵送します。
申込みにあたっての注意事項
▼併願申込み
教育認定と保育認定の併願は、それぞれ申請書等に記載のうえ、受付職員に併願の旨をお伝えください。
▼町外の保育所等の利用を希望する場合
希望する市町村によって受付期間が異なりますので、必ず、保育所等の所在する市町村へ事前にお問合せください。
▼令和5年度に入所保留になっており、令和6年度も継続して保育所等の入所を希望する場合は、新たに申請が必要になります。
⑤の利用料の無償化について
3～5歳児が属する世帯及び0～2歳児が属する住民税非課税世帯は、保育所保育料が無償となります。



「ここdeサーチ」で、お住まいの地域や最寄り駅周辺の保育所等や幼稚園等を検索することができます。

⑤保育所 認定こども園(保育部) 小規模保育施設

入所について
▼対象児童
令和6年4月1日時点で町に住所または保護者の就労先を有する(または予定のある)生後2か月以上の「保育の必要性の認定」を受ける児童。
ただし、保育施設ごとに入所可能年齢が異なります。
▼入所案内・申請書等の配布
申請書等は、10月10日(火)から子育て支援課及び町内各保育所等で配布します。
また、申請書等は町ホームページからも取得可能です。
一次申請受付
10月16日(月)～11月10日(金)
二次申請受付
11月13日(月)～令和6年2月9日(金)
○二次申請は、一次申請で内定辞退等により、保育所等の受入枠に空きが生じた場合等に入所選考を行います。二次申請から申請した方のほか、一次申請で入所保留となった方が二次申請の対象となります。
受付時間
8時30分～17時15分
(土・日・祝日を除く)
受付場所
役場本庁舎1階子育て支援課

②・⑤サンキッズ国府(幼保連携型認定こども園)
国府新宿152
☎(71)0549
定員：教育認定30人
保育認定78人
入園説明会：10月19日(木)10時30分
願書等配布：10月19日(水)～10月24日(火)
願書受付：11月1日(水)・2日(木)

②・⑤認定こども園あおばと(幼保連携型認定こども園)
大磯1121
☎(74)5918
定員：教育認定31人
保育認定50人
入園説明会：10月17日(火)10時
願書等配布：10月16日(月)～
願書受付：11月1日(水)

結果通知
一次結果は2月上旬、二次結果は2月下旬に通知をご自宅に郵送します。
申込みにあたっての注意事項
▼併願申込み
教育認定と保育認定の併願は、それぞれ申請書等に記載のうえ、受付職員に併願の旨をお伝えください。
▼町外の保育所等の利用を希望する場合
希望する市町村によって受付期間が異なりますので、必ず、保育所等の所在する市町村へ事前にお問合せください。
▼令和5年度に入所保留になっており、令和6年度も継続して保育所等の入所を希望する場合は、新たに申請が必要になります。
⑤の利用料の無償化について
3～5歳児が属する世帯及び0～2歳児が属する住民税非課税世帯は、保育所保育料が無償となります。

無償化の申請手続きについて
入園内定後、各施設から配布される申請書等を確認のうえ、利用する施設へ提出してください。
また、「保育の必要性の認定」を希望する場合、子育て支援課または町ホームページから申請書等を取得し、あわせて提出してください。
※子育て支援サービス
一時預かり事業、一時保育事業、ファミリー・サポート・センター事業、病後児保育事業等が該当します。

【大磯幼稚園の今後の方向性について】
大磯幼稚園の認定こども園移行につきましては、再検討することになりましたので、令和6年度は幼稚園として運営を継続します。大磯幼稚園の今後の方向性につきましては、検討が具体化してきた段階で町民の皆さんへお知らせします。



申請書等の取得は、こちらの二次元コードからできます。

10月は住生活月間です。 住まいの将来について考 えましょう。 元気なうちに空き家対策を！

人口減少や少子・超高齢社会の進展、建物の老朽化に加え新たな住宅の供給など、様々な要因で増加している空き家問題ですが、町も例外ではありません。空き家にしない、空き家予防について、元気なうちから考えましょう。

▼空き家になる主な原因は

- ・ 相続したが住む予定がない
- ・ 住んでいた人が入院、入所してそのままになっている
- ・ 別の住宅に引っ越すことになった

など、誰にでも、身近に起こりうることです。

▼なぜ空き家のままにするの

- ・ 相続がまとまらない
- ・ 管理する人がいない
- ・ 家への思い入れがあり処分に踏み切れない
- ・ 遺品などが処分できない

など、誰が、どうするのが決まらない、決められないケースが見受けられます。

▼空き家のまま放置しておく

- ・ 老朽化による倒壊や火災の誘発
- ・ 犯罪への利用やごみの不法投棄
- ・ 樹木の繁茂や越境、害虫等の発生

など、近隣への迷惑や地域の生

活環境の悪化など、多くの問題が発生します。

▼わが家・住まいを空き家にし ないために

自宅や実家が空き家になることを予防するためには、住む人がいなくなった場合に、「その家をどうするのか・どうしたいのか」を、元気なうちから話し合い、見通しを立て、具体的な準備をしておくことが重要です。例えば、

- ・ 家を誰が引き継ぐのか
- ・ どのように活用するのか
- ・ 家財の片付けはどうするのか
- ・ といった、継承や活用等について、家族や親族、関係者の方々とよく話し合うことが、空き家予防の第一歩になります。

▼何から始めたらいいの

実際、何から始めたらいいのかわ、どこに相談したらいいのかわ、費用はどのくらいかかるのかわ、このようなお悩みや心配をお持ちになられているのではないのでしょうか。

町では、司法書士を講師に迎え「空き家予防セミナー」を開催します。この中で「空き家にしないわが家の終活ノート」を作成します。ご自身やわが家の将来について、どのような問題が生じてくるのか、どのような準備が必要なのかなど、この機会と一緒に学びませんか。

●住まいでお困りの方へ

ご自宅等の修繕・リフォームの方法や工事でのトラブル、また、空き家の管理・活用などでお悩みの方を対象に、「まち協我が家の相談室」による、住まいづくりや空き家の活用セミナー&個別相談会を開催します。また、建築士による耐震相談会も開催しますので、お悩み事に合わせてお申込みください。

問 都市計画課 ☎内線289

空き家予防セミナー&OISO学び塾 「空き家にしないわが家の終活ノート」

相続登記の義務化など空き家を取り巻く最近の状況や空き家の発生を予防する「わが家の終活ノート」について司法書士がお話します。



- ▶と き 10月31日(火)
- ▶と ころ 福祉センターさざれ石
- ▶内 容 第1部 14時～ セミナー
第2部 15時～ 終活ノートを書いてみよう
- ▶講 師 司法書士 佐藤 茂樹氏
- ▶定 員 (予約制・先着順) 20人
- ▶申込み 都市計画課 ☎内線289

まち協我が家の相談室がアドバイス 住まい・空き家の活用セミナー&個別相談会

- ▶と き 11月10日(金) ▶と ころ 福祉センターさざれ石
- ▶内 容
セミナー 14時～15時
「リフォームで快適な住まいづくりや空き家の利活用を」
講 師 一級建築士 芝 京子氏
住まい・空き家の個別相談会 14時～16時
相談員 建築士、宅建士、司法書士
- ▶定 員 (予約制・先着順)
セミナー 20人 相談会 10人 (1人30分)

- ▶申込み・問合せ
公益社団法人かながわ住まい
まちづくり協会
☎045(664)6896
ホームページ:<http://www.machikyo.or.jp>



個別無料耐震相談会

建築士事務所協会の建築士による個別の無料相談会を実施します。直接専門家に相談できる機会にぜひご参加ください。

- ▶と き 10月18日(水)
①13時30分～ ②14時20分～
③15時10分～ ④16時～
- ▶と ころ 福祉センターさざれ石
- ▶持ち物 住宅の図面、登記簿など建築日わかるもの
- ▶定 員 (予約制・先着順) 各回1組
- ▶申込み 都市計画課 ☎内線289

令和5年秋開始接種について

9月20日（水）から町内医療機関で接種を開始しています。接種をご希望の方は、右記の医療機関に応じた予約方法でご予約ください。

接種対象者

12歳以上で初回接種（1・2回目）が完了し、3か月経過した方が対象となります。対象者には、9月上旬から順次接種券を発送しています。

接種券の発行に申請が必要な方

転入された方で転入以降に新型コロナワクチンを接種されていない方は、接種券の発行手続きが必要となりますので、スポーツ健康課にご連絡ください。

集団接種について

令和5年秋開始接種については、**集団接種を実施する予定はありません**ので、接種を希望される方は個別接種での接種をお願いします。

最新情報は町ホームページをご確認ください。



接種をご希望の方はご予約ください

個別接種（町内実施医療機関）	予約方法
大磯耳鼻咽喉科ひがしのクリニック	インターネット または コールセンター ☎0120-213-133
國谷整形外科	
ひよこクリニック	
森田内科医院	
KOKORONEメンタルクリニック	インターネット、 コールセンター ☎0120-213-133 または診察時に受付
大磯ハートクリニック	
大谷クリニック	
月京クリニック	
簗島医院	
脇内科クリニック	自院患者のみ診察時 に受付
さいとうクリニック	
グリーン内科クリニック	

- ・町民の方で、かかりつけ医が二宮町の医療機関の場合は、二宮町コールセンター（☎0120-567-202）に予約してください。
- ・予約時間が診療時間内の場合は、診療受付順となり、お待ちいただく可能性があります。
- ・生後6か月から11歳の初回接種（1・2回目）を完了した方については、別途ご連絡します。
- ・町外に住民票があり、当町にて接種を希望する方及び初回接種（1・2回目）を完了していない方で、接種を希望される方は、スポーツ健康課にご連絡ください。

予防接種の期限が迫っています

公費で接種できる期限は、令和6年3月31日までです。

対象者の方々には、すでにご案内をお送りしています。

・麻しん風しん（MR）

年長児のお子さん

・二種混合

11歳～13歳未満のお子さん

・大人の風しん

昭和37年4月2日から昭和54年4月1日生まれの男性は、無料で風しんの抗体検査と予防接種が受けられます。

・高齢者肺炎球菌

年度内に65歳、70歳、75歳、80歳、85歳、90歳、95歳、100歳になる方
※過去に肺炎球菌の予防接種を受けたことのある方は対象外です。

問 スポーツ健康課 ☎内線310

インフルエンザ予防接種を実施します

▶対象者

①接種時に65歳以上の方

②60歳以上65歳未満の方で、心臓・腎臓・呼吸器・ヒト免疫不全ウイルスによる免疫機能の障害（身体障害者手帳1級相当）を有する方

▶接種費用 1,600円（生活保護世帯の方は無料）

▶接種回数 1回（期間中）

▶接種期間 10月2日（月）～令和6年1月31日（水）

※新型コロナワクチン接種の状況やワクチンの入荷状況等により、医療機関によって接種開始時期が異なります。

※インフルエンザ予防接種の前後に、他の予防接種を予定されている方は、事前にかかりつけ医にご相談のうえ、接種してください。

▶接種時の持ち物

健康保険証（生活保護世帯の方は受給者証）

※町外の医療機関で接種を希望される方は事前にスポーツ健康課にご相談ください。

問 スポーツ健康課 ☎内線360

町内医療機関	電話番号
大磯ハートクリニック※	(70) 1110
大谷クリニック※	(60) 3111
月京クリニック※	(71) 2321
國谷整形外科※	(61) 0238
グリーン内科クリニック※	(60) 3131
さいとうクリニック※	(73) 6071
大磯耳鼻咽喉科ひがしのクリニック※	(60) 1587
ひよこクリニック※	(61) 7963
簗島医院※	(71) 0184
森田内科医院※	(61) 8887
脇内科クリニック※	(61) 0829
湘南大磯病院※	(72) 3211
大磯内科クリニック	(60) 1533

※は中郡医師会加入医療機関

おいそ文化芸術祭

「おいそ文化祭」は令和5年度から新たに「おいそ文化芸術祭」として出発します！

「おいそ文化祭」は、令和4年度まで運営体制等の見直しのため、休止していましたが、芸術により広く町全体を盛り上げるため、名称を「おいそ文化芸術祭」に変更し、これまでの地区文化祭、団体による発表に加え、町にゆかりのある芸術のイベントを開催していきます。今後は、「おいそ文化芸術祭実行委員会」の主催により開催します。

各地区会場

各地区会館で作品展示などの発表を行います。日ごろの皆さんの成果をお楽しみください！
大磯町茶道協会 秋の茶会へのお誘い

▼とき 10月29日(日) 10時～14時(最終席受付)

▼ところ 城山庵 書院

▼費用 500円(当日券有り)

▼その他 春の茶会は三席ですが、秋は一席です。立礼(椅子)席です。お気軽にお出かけください。(茶会担当は遠州流)

問・申 大磯町茶道協会

☎(72) 19888(二宮)

その他の団体発表等については、10月以降に配布するプログラム等をご確認ください。

岡生涯学習課 ☎(61) 02555

令和5年度 各地区文化芸術祭一覧 (9月13日時点)

No.	地区名	月日	時間	場所	備考
1	高麗	11月3日(金)、4日(土)	10:00~18:00	高麗区民会館	盆栽、絵画、子どもの作品、婦人会作品、高麗教室の生徒の作品、写真、保存会のみこし関係写真展、工作物、悠々苑の作品、菊の鉢物、特別展示品コーナー設置、その他
		11月5日(日)	10:00~15:00		
2	山王町	10月21日(土)	10:00~16:00	山王町常会場	出展品目(一般の部・子どもの部) ①絵画、②書道、③写真、④陶芸・彫刻・工作、⑤生花・盆栽、⑥手芸・編物、⑦短歌 他
		10月22日(日)	10:00~15:00		
3	西小磯東	10月28日(土)	10:00~16:00	西小磯東老人憩の家	手芸、書道、写真、作品等の展示
		10月29日(日)	10:00~15:00		
4	中丸	10月21日(土)	10:00~16:00	中丸会館	絵画、書道、写真、手芸、工芸作品、中丸の歴史の展示、お話し会
		10月22日(日)	10:00~15:00		
5	馬場	10月21日(土)	10:00~17:00	馬場老人憩の家	団体の絵画、書道、手芸、写真、作品等の展示 個人の生産物即売会(野菜、果物) 太鼓の披露
		10月22日(日)	10:00~15:00		
6	国府新宿	11月4日(土)	9:00~16:00	国府新宿福祉館	趣味の成果の作品展示
7	月京	10月29日(日)	9:30~16:00	月京会館	絵画、手芸、子ども会の陶芸等の作品展示
8	生沢	10月28日(土)	9:00~16:00	生沢会館	各種団体、個人の作品展示
		10月29日(日)	9:00~15:00		
9	虫窪	10月29日(日)	9:00~15:00	虫窪老人憩の家	個人・団体の絵画・書道・手芸・工作・盆栽などの展示他

島崎藤村ゆかりの宿・「中棚荘」に泊まる 懐古園紅葉まつりバスツアー

島崎藤村が文学の基礎を築いた長野県小諸市と藤村が晩年を過ごした大磯町は文学姉妹都市の盟約を結び、今年で50周年を迎えます。藤村を通じて関係性の深い小諸市を巡ってみませんか。

▼実施日

11月2日(木)～3日(金)

▼募集人数

定員30人※最小催行人数26人

▼料金

一人当たり39,800円(税込)※一名様でのお申込みはできません

▼募集期間

9月26日(火)～10月18日(水)

▼代金に含まれるもの

宿泊料金・税・サービス料金・食事代及び観光料金・添乗員同行費用 等

▼代金に含まないもの

飲み物代・個人的な費用 等

▼宿泊先

中棚荘※1室2～3名利用

▼申込み方法

LINEまたはFAXで申込み

▼行程

日付	行程	朝:○ 昼:○ 夕:○
11月2日(木)	大磯港第2駐車場(7:30集合)＝マンズワイン小諸ワイナリー(見学)＝信州蕎麦の草笛(昼食)・・・小諸城址懐古園・藤村記念館(見学)・・・小諸市内散策(解説付き小諸市内ゆかりの地散策)＝旅館(16:30頃着)	朝:× 昼:○ 夕:○
11月3日(金)	旅館(9:00発)＝布引観音(断崖絶壁にかかる観音堂・見学)＝釜めしおぎのや(昼食)＝こんにゃくパーク(見学)＝ガトーフェスタハラダ(見学)＝大磯港第2駐車場(18:10頃着)	朝:○ 昼:○ 夕:×



宿泊

【島崎藤村ゆかりの宿 中棚荘】

島崎藤村が温泉掘掘を手伝ったことでも知られ、今も昔も多くの文化人に愛されているお宿です



問 大磯らしい潤いづくり協議会
協働事業者東武トップツアーズ
横浜支店 担当:大竹
☎050(9001)8749
FAX:045(307)4892
✉oisokyogikai@topopto
urs.co.jp

大磯町スポーツ優秀選手の顕彰

8月2～11日に開催された「世界マスターズ水泳選手権2023九州大会」において、安池 一雄さん(東町)が、優秀な成績を収めました。今後のますますのご活躍を期待しています。

◆種目(95～99歳の部)

- ①男子50m背泳ぎ 優勝
- ②男子100m背泳ぎ 優勝
- ③男子50m平泳ぎ 優勝

◆タイム

- ①1分12秒15
- ②2分40秒26
- ③1分29秒46



問 スポーツ健康課
☎内線324

人権擁護委員が委嘱されました

次の方が人権擁護委員に委嘱されました。任期は令和5年10月1日から令和8年9月30日です。人権擁護委員は、基本的人権の擁護、自由人権思想の普及・高揚などのため、日々活動に努めています。(敬称略)



山田 博之
(新任)

問 町民課
☎内線237

百歳おめでとうおめでとう

鈴木 秀子さん(大磯)が7月に満百歳のお誕生日を迎えられました。これからも、健康に留意され、元気に過ごされますようお祈りします。



問 福祉課
☎内線302

5歳児健診として「年中児すこやかアンケート」を実施します

このアンケートは、発達などに課題があるお子さんの早期支援につながるために行うものです。町内の幼稚園、保育園等に在籍する平成30年4月2日～平成31年4月1日生まれの町内在住のお子さんが対象となります。

対象となるお子さんの保護者あてに在籍する各園からアンケート用紙をお配りします。

アンケートは任意ですが、事業の趣旨をご理解のうえ、ご協力をお願いします。

なお、町外の幼稚園・保育園等に在籍している年中のお子さんについても、ご希望があれば個別に対応します。

問 子育て支援総合センター
☎(71) 3377

宝くじの助成金で消防団の雨衣上下を購入しました

一般財団法人自治総合センターの宝くじ社会貢献広報事業として、宝くじの受託事業収入を財源として実施している「コミユニティ助成事業」を活用して、消防団の装備の充実・安全確保を図るため、風水害活動時に着用する雨衣上下(100着)を購入しました。

風水害等の災害現場において反射テープ等による夜間活動時の視認性を高めることができ、より安全な消防団活動が期待できます。



問 消防総務課
☎(61) 0911

資源化(リサイクル)や安全のために必ず分別をしてください

ごみ集積場所から回収した容器包装プラスチックの中に、包丁や医療系廃棄物などの危険物が混入していました。

容器包装プラスチック等の資源は回収後、リサイクル業者へ引き渡す前に機械や手作業による選別を行っています。大きな機械の故障や作業員がケガをする恐れがあります。

また、異物の混入が多いと、リサイクル業者等から資源物の受け取りを拒否されるなどして資源化(リサイクル)できなくなる恐れがあります。容器包装プラスチック等を出す際は、正しく分別を行い、異物を混入しないでください。

分別の際は、町で配布している「ごみと資源の分け方・出し方ガイドブック」や町ホームページを確認してください。

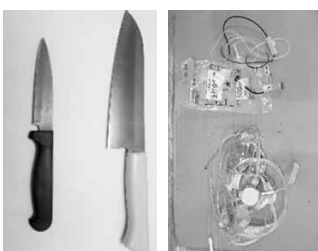

混入していた包丁・医療系廃棄物

問 美化センター
☎(72) 4438



図書館・郷土資料館だより



図書館 問・申 ☎(61)3002 休館日 10/2・5・10・16・23・30
 郷土資料館 問・申 ☎(61)4700 休館日 10/2・10・16・23・30

図書館情報

図書館からご自宅へお届けします
 「宅配サービス」

図書館の本が読みたいけれど、出
 かけられない方のために、希望する
 図書などを自宅までお届けします。

▼利用できる方 町内在住で、
 ①おおむね65歳以上のひとり暮らし
 ②身体障害者手帳をお持ちで、下
 肢・体幹機能及び視覚障害者
 で、1級及び2級の方。上肢・
 内部障害者で1級の方。

▼利用をはじめするには
 電話または代理の方が来館してお
 申込みください。後日、職員が自
 宅に伺います。

書籍消毒機をご利用ください

本館・分館ともに書籍消毒機を設
 置しています。使い方は、借りた本
 を消毒機の中にあるフックに掛け、
 開始ボタンを押すだけです。60秒間
 で除菌・消臭ができるので、ぜひご
 利用ください。



雑誌のラインナップが 新しくなりました

図書館では現在約140タイトルの
 の雑誌を所蔵しています。最新号は
 館内での閲覧、バックナンバーは貸
 出できます。

従来から受け入れしている週刊
 誌・月刊誌に加え、新しく「MUS
 ICA」「ホビージャパン」「天然生
 活」「栄養と料理」「DISNEY
 FAN」「nicola」など、幅広
 い年齢層で楽しんで
 いただける雑誌の受
 入れを始めました。
 ぜひご利用ください。

#いそちゃん
 おすすめの一冊



しずかな日々
 椰月 美智子／著
 講談社



母さんとふたり暮らしでクラスで
 も目立たない僕は、5年生のクラス
 でたまたま後ろの席だった押野と出
 会い、少しずつ変わっていく。そん
 なある日、母さんから思ってもみな
 かった提案を受け…
 わくわくして過ごしたあの夏の出
 来事は今でも僕の心に鮮やかに思い
 浮かべることができる。

郷土資料館情報

郷土資料館・旧吉田茂邸
 10月1日臨時開館

郷土資料館・旧吉田茂邸は、毎月
 1日を館内整理日として休館してい
 ますが、10月1日は臨時開館します。

◎旧吉田茂邸ガーデンパーティーII
 各種イベントを開催します。当日
 は、旧吉田茂邸内の無料観覧券も
 配布します。詳細は、大磯町観光
 協会ホームページをご確認ください
 い。

▼とき 10月1日(日)9時～
 ▼ところ 旧吉田茂邸及び県立大磯
 城山公園旧吉田茂邸地区



▲旧吉田茂邸ガーデンパー
 ティー (去年の様子)

企画展
 「大磯の風土が育んだ・三人の
 憧憬 青磁・竹芸・写真にお
 けるそれぞれの表現」

陶芸家・川瀬忍氏、竹芸家・藤塚
 松星氏、写真家・増尾峰明氏による
 展覧会を開催します。大磯町に育つ

た3人の表現には、大磯の風土の豊
 かさが生きています。3人の作品を
 通して、改めて地域の豊かさを感じ
 ていただければ幸いです。

▼とき 11月2日(木)～12月10日
 (日)

▼ところ 郷土資料館 企画展示室
 ▼観覧料 無料



◎関連企画

ギャラリートーク

川瀬忍氏、藤塚松星氏、増尾峰明氏
 3人のギャラリートークを行います。

▼出演 川瀬 忍氏(陶芸家)
 藤塚 松星氏(竹芸家)
 増尾 峰明氏(写真家)

▼とき 11月5日(日)
 13時30分～15時

▼ところ 郷土資料館 研修室

▼定員 60人
 ※申込み不要。定員を超えた場合、
 立ち見になります。

子育て支援総合センター (めばえ) からののお知らせ

問 受付時間 9:00~17:00
(つどいの広場 開所時間 10:00~11:45、13:15~16:00)
子育て支援総合センター (めばえ) ☎(71)3377
休館日 10/1・8・9・15・22・29 (日/祝日)

新講座 タッチセラピー

お子さんの落ち着きや反応がなくどう関わればいいのか分からない方、タッチセラピーを取り入れると、関わり方のヒントが見えてくるかも…

1歳6か月から小学校低学年の保護者の方で、町の発達支援教室、ペアレント・トレーニング受講の方などが優先となります。保護者の方のみでの参加もOKです!



つどいの広場は町外在住の方も利用できます！
帰省中の方もぜひ遊びに来てくださいね♪

10月5日、19日 (いずれも木曜日) の午前は、「ママ&ベビー ヨガ」講座を開催しますのですくすくのつどいの広場は、午前中はお休みとなります。お気をつけください。19日はたかとり幼稚園ではぐくみサロンを開催します。お子さんを遊ばせながら、子育てコンシェルジュとホッとするひとときを過ごしませんか？

横溝千鶴子記念子育て支援総合センター (めばえ) ☎(71)3377

イベント	対象	日程	時間	備考
子ども発達相談員(心理士)の育児相談	未就学児の保護者	10/2(月)	10:45~11:45	お子さんの発育や発達で心配なことをお気軽にご相談ください。
おはなしタイム	未就学児と保護者	10/3(火)	11:00~11:30	おはなしボランティア「まめの木」によるおはなし会です。
保健師の育児相談	未就学児の保護者	10/4(水)	10:45~11:45	お子さんの発育や発達で心配なことをお気軽にご相談ください。
お誕生会	未就学児と保護者	10/25(水)	11:00~11:30	プレゼント：バースデーカード(お子さんの手形を押して)
ベビーマッサージ	3か月(首が座っていること)から2歳未満の乳幼児と保護者及び妊婦	11/6、11/20 (いずれも月曜日) 全2回	10:00~11:30	手から伝わる優しさとおもひやり、親子のふれあいの時間をお楽しみください。 定10組 講 鳥海 愛子氏(チャイルドボディセラピスト) 持 バスタオル 申 10/6(金)~ めばえ

石坂卷子記念子育て支援センター (すくすく) ☎(61)4150

イベント	対象	日程	時間	備考
子ども発達相談員(心理士)の育児相談	未就学児の保護者	10/3(火)	10:00~11:00	お子さんの発育や発達で心配なことをお気軽にご相談ください。
お誕生会	未就学児の保護者	10/20(金)	11:00~11:30	プレゼント：バースデーカード(お子さんの手形を押して)
おはなしタイム	未就学児と保護者	10/24(火)	11:00~11:30	おはなしボランティア「あおむし」によるおはなし会です。
保健師の育児相談	未就学児の保護者	10/25(水)	10:45~11:45	お子さんの発育や発達で心配なことをお気軽にご相談ください。
タッチセラピー	1歳6か月~小学校低学年までの児童と保護者※保護者の方のみでの参加も可	11/28、12/19、 (いずれも火曜日) 全2回	10:00~11:30	落ち着きや反応がない子どもとどう関わればいいのか、そんな方に・・・お子さんとのスキンシップの方法を学びましょう。 定10組 講 川口 美香氏(タッチセラピスト) 申 10/27(金)~ すくすく ※町の発達支援教室、ペアレント・トレーニング受講の方などが優先となります。

はぐくみサロン(子育てコンシェルジュの出張相談)	・未就学児とその保護者 ・妊産婦とその配偶者	10/19(木)	9:30~正午	たかとり幼稚園	「ちょっと話を聞いてもらいたい」「〇〇の手続きは？」などちょっとした相談でもお気軽にどうぞ！おもちゃもあるので安心してお子さんを連れてお越しください♪予約不要です。
--------------------------	---------------------------	----------	---------	---------	------------------------------------------------------------------------------------

※定員がある講座は先着順となります。

問 問合せ 申 申込み 定 定員 持 持ち物 講 講師

マイナンバーカードの休日窓口を開設します

場 役場本庁舎 1階町民課

問 町民課 ☎内線272

10月から毎月第3土曜日にマイナンバー関連業務を対象として窓口を開設します。

令和5年度開設日	時間	
令和5年10月21日、11月18日、 12月16日、令和6年1月20日、 2月17日、3月16日	8時30分～正午	<ul style="list-style-type: none"> ●マイナンバーカードの受取り（事前予約制） ●電子証明書の発行・更新 ●マイナンバーカード・電子証明書の暗証番号初期化 など ※健康保険証としての利用申込みや公金受取口座の登録等は行っていませんのでご注意ください

- ・カードの受取りは事前予約制です。（電話・インターネット）
- ・予約は、開設日のおおむね1か月前から受付けます。※電話予約は平日開庁時間のみ受付
- ・電子証明書の手続きには、暗証番号が必要です。事前にご用意のうえご来庁ください。



10月1日から7日までは「公証週間」です。未来への約束を公正証書が守ります。遺言・任意後見・信託・各種契約

公証制度とは、契約や遺言の際に、法務大臣の任命した公証人が公文書である公正証書を作成し、後日のトラブル防止と取引の安全や遺言の完全な実現を図るものです。

相談は無料で、各公証役場で行っております。

問 県内公証役場一覧

<http://houmukyoku.moj.go.jp/yokohama/table/ko-usyou/all.html>

問 横浜地方方法務局 ☎045(641)7461 (代)



会議開催のお知らせ

教育委員会定例会

10月19日(木) 9時30分～
役場本庁舎 4階第1会議室

問 学校教育課 ☎内線341

農業委員会総会

10月25日(水) 13時30分～
役場本庁舎 4階第2委員会室

問 農業委員会 ☎内線358

10月16日(月)～22日(日)は、行政相談週間です

行政相談では主に、国の行政機関の業務のほか、特殊法人、独立行政法人、国の補助に係る業務、国から県や市町村に法定受託している業務についての相談を受け付けています。苦情・相談・要望等がございましたら、行政相談をとおして行政相談委員にご相談ください。相談は無料、秘密は厳守します。
○行政相談週間に合わせて、特設行政相談を実施します

① 予約必要

時 10月16日(月) 10時～正午

場 国府支所 2階会議室

縮 10月12日(木) 17時

② 予約不要

時 10月22日(日) 10時～正午

場 大磯運動公園 (大磯チャレンジフェスタ内)

問 町民課 ☎内線237



相談の案内【10月】

相談名	相談内容等	とき		ところ	相談窓口・主管課
行政相談	国の行政機関の業務全般に及ぶ要望や苦情	12日(木)	13時～16時 (予約制 1回30分以内)	福祉センターさざれ石 ※法律相談の予約は毎月1日からです。(1日が土・日・祝の場合は翌日または翌々日) ※駐車場利用不可	町民課 ☎(61)4100 内線237 ※同一案件の継続した相談はご遠慮いただく場合があります。
人権相談	憲法で保障されている人権への侵害に関する相談	19日(木)	14時～16時 (予約制 1回30分以内)		
法律相談	相続・離婚・金銭貸借・暴力傷害・債権・債務等、日常生活の中の法的な問題	12日(木)、19日(木)	10時～正午、13時～16時 (予約制 1回30分以内)		
消費生活相談	物品、サービス等の契約に関するトラブル、解約手続き、商品や訪問販売に関する苦情等	月～金	9時30分～16時	平塚市消費生活センター ☎(21)7530 ※無料の駐車場はありません	
		月～金	9時30分～19時	かながわ中央消費生活センター ☎045(311)0999	
		土日祝	9時30分～16時30分		
教育相談	不登校・いじめ等 電話・来所相談(予約制) 対象…児童・生徒と保護者	毎週月曜日～金曜日	9時～正午/13時～16時30分	教育研究所 教育相談窓口 ☎(60)3670	
こころの健康相談	心の悩みや病気でお困りの方やご家族を対象として精神科医による相談または家庭訪問を実施します	10月11日(水)、20日(金)、27日(金)	13時30分～16時30分(予約制)	平塚保健福祉事務所 保健予防課 ☎(32)0130	
もの忘れ・認知症相談	認知症の治療や対応の仕方について専門医による相談または家庭訪問を実施します	10月17日(火)	13時30分～16時30分(予約制)		
児童虐待相談	児童虐待に関する相談	毎週月曜日～金曜日	8時30分～17時15分	子育て相談ホットライン☎(70)1065 東部地域包括支援センター☎(61)9966 西部地域包括支援センター☎(71)5595	
高齢者総合相談	高齢者に関する相談	毎週月曜日～金曜日	8時30分～17時15分		
障がい者虐待相談	障がい者虐待に関する相談	毎週月曜日～金曜日	8時30分～17時15分	障害福祉センター☎(73)4530	
		日曜・祝日・夜間 【17時15分～8時30分】		大磯町役場☎(61)4100	
就労相談	就労に悩む、15歳～49歳までの方を対象とした就労相談	毎週月曜日～金曜日	10時～17時	県西部地域若者サポートステーション ☎0465(32)4115	

※祝日及び年末年始は相談を実施していません。また、かながわ中央消費生活センターは、休館日があります。
※新型コロナウイルス感染症の影響により、予定が変更になる場合があります。詳しくは電話にてお問合せください。



国登録有形文化財・町景観重要建造物 大磯駅前洋館（旧木下家別邸）見学会

今年で111年を迎える大正元年建築の大磯駅前洋館。優美な佇まいを見せる洋館の魅力を大磯の歴史を織り交ぜながら、大磯ガイド協会スタッフが解説、ご案内します。

時 (1)10月17日(火)
(2)11月21日(火) 両日とも、
①14時～、②14時30分～、
③15時～、④15時30分～
(各回30分程度)

場 大磯迎賓館
(大磯駅前洋館 旧木下家別邸)

対 どなたでも
定 各回定員5人 (20人/日)

費 200円 (ガイド費用)
申 両日とも10月1日(日)から受付

締 (1)10月10日(火)、(2)11月14日(火)

その他
車での来館は不可。待合室はありませんので、見学時間に合わせてお越しください。また、各階への移動は階段のみとなります。足の不自由な方は、すべての見学ができない場合があります。

問 大磯迎賓館 ☎050(3385)0418
※水曜を除く 10時～19時まで (11時～15時はつながりにくいことがあります)

<http://www.oisogeihinkan.com/>
WEB予約二次元コード

※1人ずつのご予約フォームとなります。グループの方はお電話で承ります。



税理士による“相続税” 無料相談会

時 10月20日(金)、11月17日(金)、12月15日(金)、令和6年1月19日(金)、2月16日(金)、3月22日(金)
13時～16時

場 平塚商工会議所2階 (平塚市松風町2-10)

定 各日6人
(1人30分以内。事前予約制)

問 東京地方税理士会平塚支部
☎(21)1055 (平日10時～17時)

大磯城山公園のイベント

問 大磯城山公園管理事務所
☎(61)0355 (9時～16時)

「親と子による写生会」作品展

8月1日に大磯城山公園などで開催された中地区教育文化研究所主催の「親と子による写生会」で描かれた作品を展示します。

時 10月14日(土)、15日(日)
9時～16時 (最終日は15時まで)

場 旧吉田茂邸地区 管理休憩棟

対 どなたでも

費 無料

秋の盆栽展

大磯町の盆栽愛好家たちが仕立てた数々の盆栽を展示します。

同時開催：盆栽・花苗即売会

時 10月21日(土)、22日(日) 9時～16時
(最終日は15時まで)

場 旧吉田茂邸地区 管理休憩棟

対 どなたでも

費 無料

ざる菊の展示

約80鉢のざる菊を展示します。

時 10月21日(土)～11月17日(金)
9時～16時 (最終日は15時まで)

場 旧吉田茂邸地区 兜門前

対 どなたでも

費 無料

【大磯ガーデンアカデミー】もみじの ライトアップで展示する竹灯籠を作ろう

11月24日(金)～26日(日)開催のもみじのライトアップに展示する竹灯籠を公園スタッフ指導のもと作製します。展示後は持ち帰りもできます。

時 11月11日(土)、12日(日)各日9時30分～11時30分、13時30分～15時30分

場 旧三井別邸地区 管理事務所奥

対 一人での参加は18歳以上。家族などの団体は1組3人までで1本の竹灯籠を作製、お子様は小学5年生以上。

定 各時間帯5組の計20組 (先着順)

費 1人300円 (保険料込)

申 10月24日(火)～電話にて

講座・催し

心身共に緊張をほぐし、気、血、水を整える「膝痛、腰痛の予防養生功太極拳」体験講座

講 呉式太極拳養生功指導員、中高年期運動指導員

時 ①10月7日(土)、14日(土)
9時15分～10時30分

②10月6日(金)、20日(金)
10時10分～正午

場 ①生涯学習館2階集会室
②福祉センターさざれ石2階レクリエーション室

定 各回10人 (先着順) **費** 無料

持 運動ができる服装、室内履き、飲み物、マスク着用 (任意)

問 星槎湘南大磯総合型スポーツクラブ太極拳部 関本 ☎(60)3844

大磯小学校タイムカプセル 個人収蔵品の返却受付

50年前に開校100周年記念で埋められ昨年開封された大磯小学校のタイムカプセル。その中に収蔵されていた当時の在校生個人作品を返却しています。

返却対象は、1961(昭和36)年4月2日～1967(昭和42)年4月1日生まれで、1973(昭和48)年10月1日時点の在校生です。

代理返却や、郵送返却も受け付けています。詳細は町ホームページをご確認ください。

時 10月14日(土)10時～13時

11月18日(土)13時～16時

12月16日(土)10時～13時

以降、来年3月まで数回開催予定

場 図書館本館2階大会議室

問 大磯小学校タイムカプセル開封事業実行委員長 松原 ☎090(8790)3088

大磯はつつサポーター 新規活動者向け説明会

介護予防事業として65歳以上の方が介護保険施設等において行った活動の実績に応じてポイントを獲得し、大磯町内協力店でご利用できるお買物チケットと交換できる事業です。

時 10月16日(月)13時30分～15時

場 役場本庁舎4階第2委員会室

対 町内在住で、65歳以上の方のうち要支援・要介護の認定を受けていない方

締 10月11日(水)まで

問 福祉課 ☎内線315 FAX (61)6002

OISO 学び塾

「文化財ウオーク・大磯の仏像」

高麗地区の仏像などの指定文化財を、講師の解説を聞きながら歩いて巡ります。

講 薄井 和男氏

(元県立歴史博物館館長)

時 11月1日(水)10時~正午

集 生涯学習館1階研修室

生涯学習館~慶覚院~善福寺

対 町在住・在勤の方

定 20人(先着順)

費 無料

持 筆記用具、水筒

※散策するため歩きやすい服装でお越しください。

※中止の場合は前日にお電話でご連絡します。

申 10月2日(月)受付開始。電話またはEメールで氏名、電話番号を明記してお申込みください。

問 生涯学習課 ☎(61)0255

✉kouza@town.oiso.kanagawa.jp

OISO 学び塾

「竹の花籠(包籠)作り」

竹ひごを使って花籠を作りましょう。

講 藤塚 松星氏(竹芸家)

時 11月12日(日)13時~16時

場 郷土資料館研修室

対 町在住・在勤の方

定 16人(先着順)

費 1,000円(材料費)

持 洗濯ばさみ(4つ)、15cm程度の定規、エプロン、雑巾

申 10月2日(月)~31日(火)まで。電話またはEメールで氏名、電話番号をお知らせください。

問 生涯学習課 ☎(61)0255

✉kouza@town.oiso.kanagawa.jp



骨太プラスワン研修会

「心と体 静と動を結ぶヨガ」

講 山賀 響子氏(沖式健康ヨガ講師・看護師)

時 11月6日(月)10時~11時30分

場 保健センター2階運動指導室

対 どなたでも

定 15人(先着順・申込み不要)

費 200円(保険・資料代)

持 水筒・動きやすい服装

問 おおいそ骨太体操ボランティアの会事務局 ☎(61)7250

大磯町人権教育講演会

「子どもの権利を『守る』とは」

子どもたちの権利を「守る」ため、私たちは何ができるのでしょうか。

東京都で児童相談所の協力弁護士、子どもの権利擁護委員として活躍している弁護士が、具体的な事例をまじえた講演を行います。

講 山下 敏雅氏(弁護士)

時 10月27日(金)14時~16時

場 福祉センターさざれ石2階レクリエーション室

対 町在住、在勤、在学の方

定 60人(ZOOM参加も可能)

申 9月4日(月)から。電話またはEメールで氏名、電話番号、お住いの地区、会場参加、ZOOM参加、託児の有無を明記してお申込みください。

その他

手話通訳もあります(会場・ZOOM共)、託児あり(要事前申込み)。

問 生涯学習課 ☎(61)0255

✉kouza@town.oiso.kanagawa.jp

「暮らしの記憶」をみる会

<第23期 連続上映会 第2回>

便利な暮らしは快適です。でも自然とともに謙虚に暮らした先人の知恵や技も素敵です。「暮らしの記憶」をみる会では『民族文化映像研究所』の記録映画を鑑賞し、私たちにとって「豊かさ」とは何かを探ります。

内容 上映タイトル

<総合> 越後奥三面第二部
ふるさとは消えたか
(再・再)

時 10月29日(日)

14時開演(受付13時45分~)

場 無量庵(大磯943、大磯幼稚園前)

定 25人(要予約)

費 1回券:1,000円

問 中村 ☎(61)6906

大磯コミュニティ・カレッジ (第103回)

演題 ポストコロナ「おくのほそ道」を歩く

講 吉岡 達也氏

時 11月4日(土)

14時30分~16時30分

場 東光院(大磯1525)

定 30人(要予約)

費 1,000円(資料代)

問 (一社)海鈴大磯 富山

☎080(5002)1038



「下水道ふれあいまつり」

下水道への理解と関心を深めていただくことを目的とした、下水処理場の施設を開放したまつり形式の「施設見学会」です。

内容

- ・下水処理場見学
- ・下水道学習室(微生物の顕微鏡観察、簡易水質実験)
- ・飲料販売、ゲーム
- ・地元の太鼓やお囃子の演奏や演舞等

時 10月21日(土)10時~15時

※スタンプラリー台紙配布は14時30分まで

場 相模川流域下水道 四之宮水再生センター内 四之宮ふれあい広場(平塚市四之宮4-19-1)

その他

環境にやさしいイベントを目指していますので、ご来場の際はゴミの持ち帰りにご協力ください。

問 (公財)神奈川下水道公社企画課 ☎(55)7211

黒岩知事と県民との対話の広場 地域版 湘南会場

県民と知事が直接意見交換を行い、今後の県政に生かすとともに、県民との対話行政の一層の推進を図るため開催します。

テーマ 「子育てのしやすいコミュニティづくりを目指して！」

時 10月23日(月)18時30分~20時

場 茅ヶ崎市コミュニティホール(茅ヶ崎市役所分庁舎6階)

定 200人 **費** 無料

申 県ホームページでご確認ください。
https://www.pref.kanagawa.jp/docs/ph7/cnt/f219/taiwanohiroba_shonan/r5taiwanohiroba.html

問 湘南地域県政総合センター企画調整課 ☎(22)9186



スマホ教室(中級)

安全に使うための注意やルール、便利な使い方等を学びます。

時 ①11月8日(水)

②16日(火)いずれも10時~正午

場 国府支所2階第1・2会議室

対 町在住・在勤の方 **費** 無料

定 15人(先着順)※受講は一人1回

持 ご利用中のスマートフォン

申 10月1日(月)から。お電話にて

問 生涯学習課 ☎(61)0255

募集

かなテクカレッジ (県立総合職業技術校) 2024年4月生若年者・高校推薦枠募集について

対 職業に必要な知識、技術・技能を習得して、就職する意思がある方

推薦・優先枠

各種推薦枠・優先枠があります。

実施校

- ・かなテクカレッジ東部 (東部総合職業技術校) ☎045(504)2810
- ・かなテクカレッジ西部 (西部総合職業技術校) ☎0463(80)3002

募集コース

自動車整備、コンピューター組み込み開発、精密加工エンジニア、3次元CAD&モデリング、電気、建築設計、造園、ICTエンジニア、機械CADシステム、室内設計施工、木材加工等

募集期間

10月4日(水)～24日(火)
※11月7日(火)選考

申 住宅地を管轄するハローワークで事前手続後、各校へ郵送(消印可)または持参
※募集案内や入校申込書は各校及びハローワーク等で配布

その他

体験入校やオープンキャンパスを実施します。詳細はホームページ参照



問 県産業人材課 ☎045(210)5715

湘南邸園文化祭 大磯の芸術鑑賞と紅葉の邸園散策

「大磯の風土が育んだ、三人の憧憬展」出品作家、【川瀬忍(陶芸)、藤塚松星(竹芸)】両氏のギャラリートークと特別展鑑賞に紅葉の城山公園散策がセットになったガイドツアー

時 11月25日(土)

場 県立城山公園旧三井別邸地区

集合場所: 郷土資料館前 13時予定

費 1,000円

申 10月5日から。大磯町観光協会ホームページで受付

問 大磯町観光協会 ☎(61)3300

<https://www.oiso-kankou.or.jp>

日赤救急法救急員養成講習会

時 ①基礎講習 11月18日(土)13時～17時30分

②養成講習 19日(日)、25日(土)
9時30分～18時

場 ふれあい会館

対 町在住、在勤、在学の満15歳以上の方
定 20人(先着順)

費 基礎: 1,500円、養成: 1,800円

申 ハガキに次の事項を記入し、〒255-8555 大磯町東小磯183 日赤大磯町分区分あてに申込み。(11月3日(金)必着)
①住所、②氏名(フリガナ)、③生年月日、④電話番号、⑤受講希望内容(養成のみ、基礎+養成)、⑥救急法基礎講習合格者は資格有効期限

注意 養成講習は救急法基礎講習の合格者(有効期限内)しか受講できません。また、基礎講習のみの受講はご希望いただけません。

その他 案内を事前に郵送します。

【団員募集】大磯町災害救護奉仕団では、各地区や町行事などで救急法普及活動を行っています。入団要件は救急法養成講習合格者で、年齢制限はありません。一緒に活動していただける方をお待ちしております!

問 大磯町災害救護赤十字奉仕団

☎090(9151)9241 森田(18時～20時)

生活習慣病予防の食事講座 (ランチ付き)

生活習慣病を予防し、健康に生活するために、食事のとり方について見直してみませんか。

内容 生活習慣病と食事の話、食生活改善推進団体調理のランチタイム

時 11月8日(水)10時30分～正午

場 保健センター2階研修室

対 生活習慣病が気になる方、食事のバランスを見直したい方、バランスの良い食事を食べたい方

定 7人(先着順)

費 1人あたり300円(材料費)

持 筆記用具

締 11月2日(木)

問 スポーツ健康課 ☎内線319

明治大学大磯駿台会 講演会 (第17回)『澤田美喜と大磯』

講 武井 久江氏

(大磯町観光協会専務理事・澤田美喜記念館チーフアドバイザー)

時 11月8日(水)13時30分～15時

場 郷土資料館

定 80人(要申込) **費** 無料

※澤田美喜記念館維持のため、ワンコイン程度のご奉仕をお願いします。

問 明治大学大磯駿台会 保田

☎090(2505)9668

明治27年の古地図で大磯を散策

～令和から明治へタイムスリップ! 様変わりした街路をめぐり、明治の大磯に想いを馳せます～

時 11月18日(土)

9時～正午(小雨決行)

受付 大磯駅前南広場

(9時～9時15分)

コース 古地図から

岩崎氏荘～停車場～郡役所～牛乳社～招仙閣～松本氏荘～山縣伯荘～群鶴楼～陸奥子荘～林氏荘～嶋立庵～大磯駅(解散)約4.5km 約3時間

定 50人(先着順)

費 500円(保険料、資料代)

別途、嶋立庵入庵料

(町内110円、町外310円)

申 ホームページから申込み

人数(1グループ5人まで)

締 11月4日(土)

問 NPO法人大磯ガイド協会

☎070(3855)8341(平日9

時～17時)

<https://www.oisoguide.com>



うちの子「結婚」しないのかしら?

独身のお子様の結婚相談承ります



お子様の結婚に関するお悩み、プロの仲人がお答えします。

まずはお気軽に仲人にご相談下さい

☎042-705-8680

結婚相談所 ムスベル

第31回町民秋季ソフトボール大会

- 時** 11月12日(日) 8時30分～
予備日：11月19日(日)
- 場** 大磯中学校グラウンド
- 対** 町在住、在勤、在学の方
- 規則** 日本ソフトボール協会オフィシャルルール(トーナメント戦)
- 締** 11月1日(水)まで。チームの代表者が電話でお申込みください。
- 代表者会議・抽選会**
11月7日(火)19時～ 保健センター2階研修室
- 問** 町体育協会ソフトボール部 尾崎
☎090(5533)7394

第8回大磯ウォーキング大会プラス

- 人や自然とふれあいながら町内を一緒にウォーキングしませんか。
- 時** 11月18日(土)受付9時
※予備日11月25日(土)
- 場** 国府小学校体育館前
- 対** 町在住・在勤・在学、小学生以下は保護者同伴(グループで1名いれば参加可能)
- 定** 60人(先着順)
- 費** 高校生以上300円・中学生以下無料
※当日徴収
- コース**
国府小学校⇒生沢会館⇒A鷹取神社/B谷戸川溪流沿い林道⇒黒岩みかん農園⇒富士見平⇒石神台⇒国府小学校 14時30分到着予定
- 持** 動きやすい服装、飲み物、昼食
- 申** 10月5日(木)～27日(金)
- 問** 町スポーツ推進委員協議会事務局(スポーツ健康課内)
☎内線324 FAX(61)6002
✉sports@town.oiso.kanagawa.jp

第53回町民武道大会(柔道)

- 時** 11月3日(金・祝)9時～
- 場** 武道館
- 対** 町内の柔道場で活動する柔道団体
- 種目** 小学生(低学年・中学年・高学年)・中学生・一般・女子の6部門+受身コンテスト(小学生に限る)
- 申** 9月26日(火)から10月10日(火)までに申込書を郵送
- 問** 〒255-0001 高麗2-1-4 体育協会柔道部 久保田
☎(61)8649

第53回町民武道大会(剣道)

- 時** 11月3日(金・祝)9時30分～
- 場** 大磯小学校体育館
- 対** 町在住・在勤の方
- 種目** 個人戦 **申** 当日会場で申込み
- 問** 町体育協会剣道部 大塚
☎(61)0533

第11回町民秋季グラウンドゴルフ大会

- 時** 11月4日(土)9時～
予備日：11月5日(日)
- 場** 大磯運動公園多目的広場
- 対** 町在住の方
- 規則** 日本グラウンドゴルフ協会規則(個人戦)
- 費** 100円 **申** 電話またはFAXで受付
- 締** 10月20日(金)まで
- 問** 町体育協会グラウンドゴルフ部 梅田
☎/FAX(61)2843

第19回町民太極拳フェスティバル

- 約120名の仲間が色々な演武を行います。町民参加型のプログラムもあります。
- 時** 11月12日(日)13時～
- 場** 国府小学校体育館
- 持** 上履き、飲み物 **申** 当日参加可能
- 問** 町体育協会太極拳部 尾白
☎080(1052)4139

魚のさばき方教室 参加者募集

- 大磯で獲れた魚を使って、魚のさばき方を学ぶ教室です。
- 時** 10月28日(土)、予備日10月29日(日)
①10時～11時30分
②13時30分～15時
※15分前集合
- 場** 大磯港内
集合：大磯港港湾管理事務所(大磯1398-18)
- 対** 小中学生及び保護者。大人・子ども各1人のペア参加 各5組(先着順)
- 費** 500円/組(魚代込み)
- 持** 家庭で普段使っている包丁
- 申** 10月2日(月)～
※定員に達し次第締め切りとなります
- その他**
①駐車場は大磯港内の有料駐車場を利用ください。
②魚種は当日の漁の状況によります。
- 問** 大磯港みなとまちづくり協議会事務局 産業観光課 ☎(61)5719

出張ワンストップ相談窓口 利用者募集

- 農地を貸したい方、借りたい方、その他農業に関する様々な相談をお受けします。
- 時** 10月23日(月)13時30分～15時30分
- 場** 役場本庁舎4階第1会議室
- 対** 町在住または町で営農している農業者、町での新規就農希望者
- 問** JA湘南農政対策課 ☎(93)8116
町産業観光課 ☎内線263
(9～17時、土・日・祝日を除く)

スポーツ

10月は県民スポーツ月間～スポーツが笑顔と健康作り出す～

県では、県民がスポーツに親しみ、スポーツに対する関心及び理解を深めるため、平成29年3月に制定した「神奈川県スポーツ推進条例」で、10月の1か月間を「県民スポーツ月間」と定め、取組みを一層推進することとしました。

この機会に体を動かしてみませんか。

問 県スポーツ局スポーツ課

☎045(285)0796

スポーツ健康課

☎内線324



～万病は背骨から～

神経・骨格・筋肉を的確に検査し、無理なく年齢症状に合わせて、筋肉の緩和操作、骨盤、背骨、各関節の矯正施術をいたします。

●腰痛・脚痛 ●頭痛 ●首・肩・背中コリ痛 ●関節痛
●内臓痛 ●スポーツ痛 ●体質・体型改善、他症状

+ 大磯カイロプラクティック院

auPAY、PayPay、RPay 可

TEL&FAX 0463-61-8804 予約制

受月～金 9:00～20:00 土曜日 9:00～18:00 休日曜日

大磯町大磯1009 ISOビル2F 大磯駅前正面 大磯カイロプラクティック院 検索

鳴立庵だより

第六十七回 大磯西行祭募集要項

■ 献詠俳句

【題】雑詠二句まで
(未発表の作品に限る)

【部門】一般の部・小学生の部・中学生の部・高校生の部

■ 献詠短歌

【題】自由一首まで
(未発表の作品に限る)

【部門】一般の部・小中学生の部・中学生の部・高校生の部

■ 献詠俳句・短歌共通

【募集期間】

令和5年10月1日(日)から
12月18日(月)まで(必着)

■ 応募方法

所定の応募用紙または原稿用紙に楷書で作品(力大)・住所・氏名または雅号(ふりがな付記)・電話番号・小中高生は学校名と学年を必ず記入のこと

電子投稿 鳴立庵ホームページ内「西行祭献詠俳句・短歌募集ページ」より

■ 応募先

〒2555-0003
神奈川県中郡大磯町大磯1289
鳴立庵西行祭
献詠俳句・短歌募集係

鳴立庵とは、江戸時代から続く俳諧道場である。
初代庵主大淀三千風が開き、現在では京都の落柿舎、滋賀の無名庵と並び日本三大俳諧道場と呼ばれているといわれるよ。



鳴立庵大使「えんいくん」

今月の俳句①

サヨナラ負け鯛焼きの尾にかぶりつく

愛知県立岡崎東高等学校 河合 風芽

いつの頃からか「鯛焼き」が冬の季節として詠まれるようになった。確かに暖かいところに美味しさの要因があるなら、「冬」が相応しい。「サヨナラ負け」で野球であることが判るところが、如何にも俳句的で気が利いている。

(鳴立庵主 本井 英)

今月の俳句②

夕時雨クラス日誌の欠席欄

愛知県立幸田高等学校 齋藤 花央梨

季節は「夕時雨」。「時雨」は冬の「雨」である。その日の当番が記入する「クラス日誌」の「欠席欄」に書き込まれる生徒の「名前」が一句の興味。どうしても気になる名前なのだ。

(鳴立庵主 本井 英)

今月の短歌

背伸びして目線の高い靴を履く
君が私に振り向くように

星野高等学校(埼玉県) 砂長 陽咲

「私」は「君」に恋してる。けれども「君」にとって「私」は大勢いる女子の友達の一にすぎません。少なくとも「私」はそう思っています。なんとかしなければ。折から友だち同士で遊びに行く事になりました。「私」は履いたことのないハイヒールを履きました。「背伸びして」というのですから、ただ踵が高いというわけではありません。大人の女性になる決意をしたのです。それにしても「ハイヒールを履く」という平凡な事を「背伸びして目線の高い靴を履く」といったセンスには驚くばかりです。この恋が実ったと思いたい。

(西行祭選者 柳宣宏)

講座の申込み・問合せ 鳴立庵 ☎(61)6926

費用 持ち物 定員 対象 講師

講座名	日程	時間	備考
寄席	10月14日(土)	開場13:00 開演13:30	演目 胴切り・大工調べ・中村仲蔵 演者 十三代目 桂 三十助・二代目 桂 三十助・金原亭 駒与志 定30人 費800円(入庵料込)
伝筆	10月15日(日)	10:30~正午	温かみのある文字が書けるようになる筆文字教室 講 認定講師わでん伝筆マスター 宮前 礼子氏 対 中学生以上 定10人 費3,850円(材料費込)
花の会	10月25日(水)	14:00~16:00	素敵な秋のフラワーアレンジ 講 府川 葉月氏 定15人 費2,500円(入庵料込) 持 はさみ、タオル、持ち帰り袋
座禅	10月27日(金)	13:30~14:30	姿勢・呼吸・心を整えます 講 豊田 素道氏(慶林寺住職) 定10人 費500円(入庵料込)
茶と遊ぶ	11月3日(金)	10:00~正午	国産紅茶はじめて物語~明治から現代までの流れを知ろう~ 講 高野 幸代氏 定10人 費2,000円(お茶菓子付き・入庵料込)

わが家のアイドル

公園ではブランコが一番大好き！
ママと一緒にゆーらゆーら。早くひとり
乗りたいな。



そのだ
さい
園田 犀くん (1歳8か月)

問政策課 ☎内線207
koho@town.oiso.kanagawa.jp



- 1 役立つ行政情報を見逃さない！
- 2 自分に合わせた情報が届く！
- 3 いろいろなマチの魅力をお届け！



アプリの登録は
こちらから！

いつでもどこでも「広報おおいそ」をご覧くださいませ！

みんなでつくろう！ 簡単キッシュ

お子さんと一緒にクッキングはいかがでしょう。
魚肉ソーセージ、茹でブロッコリー、ミニトマト
を子供用包丁でお子さんに切ってもらうとご家族
みんなで楽しめますね！

材 料 (2人分)

魚肉ソーセージ	1/2本
茹でブロッコリー	40g
ミニトマト	2個
シュレッドチーズ	10g
油	少々
みそ	小さじ 1/2
牛乳	60ml
卵	2個

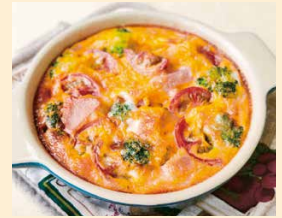

作り方

- ①オーブンを200℃に予熱する。魚肉ソーセージは半月切り、茹でブロッコリーは食べやすい大きさに切り、ミニトマトは4等分に切る。
- ②ボウルにみそを入れ、牛乳を少量ずつ入れてみそを溶かす。みそが溶けたら卵を割り入れてよく混ぜる。
- ③耐熱容器に油を塗り、①とシュレッドチーズを入れて②を流し入れ、オーブンで13分ほど焼く。(表面が焦げそうな場合は途中でアルミホイルをかぶせる。) 竹串を刺して、卵液がつかなければ焼き上がり。

問スポーツ健康課 ☎内線319



カメラ スケッチ

広報カメラマン撮影



夕日にアオバトの群れ
(8/20 大磯港 杉崎さん撮影)



豆柿を食事中のタテハチョウ
(8/29 郷土資料館前 上田さん撮影)



ダイヤモンド富士
(9/1 城山公園 高田さん撮影)



榎祭り
(9/2 六所神社 伊福さん撮影)



アオバトと磯釣りを楽しむ
(9/2 照ヶ崎 木原さん撮影)