



おおいそ

9

Sep.
2023
No.775

聞き方名人
「あいづえお」
あ 相手を見て
い いい姿勢で
う うなずきながら
え 笑顔で
お 終わりまでだまって



大磯学童
保育クラブの皆さん

大磯町役場発行

政策課編集

〒255-8555

神奈川県中郡大磯町東小磯183番地

☎0463-61-4100

FAX0463-61-1991

<http://www.town.oiso.kanagawa.jp/>

UD FONT

見やすいユニバーサルデザイン
フォントを採用しています。

国府学童
保育クラブの皆さん

大磯小学校・国府小学校開校150周年記念

当時の写真 郷土資料館提供
問 政策課 内線207

昔はどんな勉強をしていたの？

「よみ」「かき」「そろばん」を中心とした授業が行われていました。明治19年に定められた小学校令によって、修身・読書・作文・習字・算術・体操を必修とし、それぞれの地域の状況に応じて、日本地理・日本歴史・図画・唱歌・手工・女子のみ裁縫を教えることが決められました。その後、読書・作文が国語となり、必修ではなかった科目が次第に必修となって、現在の国語、社会、算数、理科、生活、音楽、図工、家庭、体育につながりました。



給食はいつからあったの？

大磯小学校では昭和37年から、国府小学校では昭和39年から始まりました。当時のメニューには、カレー煮、サンマのかば焼き、ビーフシチューなどがありました。



国府小学校の歴史

- 明治5年 学制頒布
- 大磯町内に思文館開校
- 明治6年 大磯町内に乗舞館開校
- 現在地へ移転、生沢学校に校名変更
- 明治11年 大磯学校に校名変更
- 明治12年 教育令公布
- 明治15年 北本町の敷地へ移転
- 明治19年 小学校令公布
- 明治25年 国府村立尋常高等小学校に校名変更
- 明治26年 大磯町立尋常高等小学校に校名変更
- 明治34年 現在地へ移転



- 大正12年 関東大震災により校舎全壊
- 昭和4年 新校舎完成
- 昭和11年 新校舎完成
- 国府国民学校に校名変更
- 昭和16年 大磯国民学校に校名変更
- 国民学校令公布
- 昭和22年 教育基本法・学校教育法公布
- 国府町立国府小学校に校名変更
- 大磯町立国府小学校に校名変更
- 昭和27年 大磯町立大磯小学校に校名変更
- 昭和29年 大磯町立大磯小学校に校名変更
- 昭和45年 木造校舎1棟が全焼
- 昭和47年 新校舎完成

- 平成4年 現在の校舎完成
- 平成12年 現在の校舎完成
- 令和5年



大磯小学校の歴史

明治5年 学制頒布

- 大磯町内に乗舞館開校
- 大磯学校に校名変更
- 北本町の敷地へ移転
- 大磯町立尋常高等小学校に校名変更
- 現在地へ移転

大正12年 関東大震災により校舎全壊

昭和4年 新校舎完成

- 昭和11年 新校舎完成
- 大磯国民学校に校名変更

昭和22年 教育基本法・学校教育法公布

- 大磯町立大磯小学校に校名変更
- 昭和27年 大磯町立大磯小学校に校名変更
- 昭和29年 大磯町立大磯小学校に校名変更
- 昭和45年 木造校舎1棟が全焼
- 昭和47年 新校舎完成

平成4年

平成12年 現在の校舎完成

令和5年

大磯小学校の思い出



当時の服装は？

卒業アルバムに写る子どもたちの服装を見ると、大磯における和服から洋服への移行は昭和15年頃だったようです。この頃は戦争中で、生活が苦しい時代でもありましたが、子どもたちの生活は少しずつ現在に近づいていました。

国府小学校の思い出



小学校開校150周年

2023年4月、大磯小学校、国府小学校ともに開校150周年を迎えました。これを記念し、各小学校でイベントが開催されます。今の小学生も、昔の小学生も、ぜひご参加ください！！

国府小学校「タイムカプセルに収められていた作品の返却」

創立100周年当時の在校生の作品や子どもたちの学校・家庭生活をうかがい知れる品々をタイムカプセルに収め、50年後に開封するとしていました。当時の6年生有志や元校長先生たちを中心にタイムカプセル開封活動実行委員会を組織し、タイムカプセルに収められた品々の返却と展示をします。「国府小150」で検索し、実行委員会ホームページもご覧ください。

- 日時 ①9月10日(日)10時～13時 ②10月15日(日)10時～15時 ③11月3日(金・祝)10時～16時 ④令和6年1月28日(日)10時～15時 ①②④返却のみ、③展示・返却(150周年式典あり、13時20分～14時35分 体育館にて)
- 対象 100周年当時国府小学校に在籍していた方(昭和36年4月2日～昭和42年4月1日生まれ) ※注意：その年度に転入出されている方はタイミングによっては作品等が収められていない場合があります。詳細はホームページをご確認ください。
- 大磯町立国府小学校タイムカプセル開封活動実行委員会ホームページ <https://kokufu-timecapsule.com/kaifu.html>

大磯小学校「磯フェス 1873-2023 150祭」

大磯小学校創立150周年を祝うイベントを開催。「大磯小学校の150年展」、在校生・卒業生・町内の多くの方が参加する「かまぼこ板アート」、音楽ホールでは、子どもたちや管八重奏、有志の合唱などをライブビューイングでご覧いただけます。地域によるお囃子演奏もあります！

- 日時 10月7日(土)8時45分～17時
- 場所 ・音楽ライブ中継：音楽ホール、音楽室 ・「大磯小学校の150年展」：家庭科室 ・かまぼこ板アート、地域のおはやし：磯っこ広場
- その他 町内の方は西門からお入りください。体育館後半の部入場チケットは役場・図書館などで配布します。雨天の場合は内容を一部変更する場合があります。
- 大磯小学校150周年記念事業実行委員会 <https://forms.gle/g4v4QE19LRDQFJKa6>



あなたの勇気が命を救う!
救命講習を受講しましょう!
大磯町消防本部

9月9日は救急の日

「救急の日」は、救急業務や救急医療について正しい知識と認識を深めるために制定されました。「救急の日」を機に、今一度、「救急」について考えてみませんか?

消防署 ☎(61)0911

救急車の適正利用にご協力ください

救急車はケガ人や急病人を緊急に病院へ搬送するものです。救急出動は近年増加の一途を辿っているのが現状です。町では昨年1年間で救急出動が1,897件あり、過去最高の出動件数となりましたが、搬送された人のうち半数以上が入院の必要のない「軽症」と診察されました。救急車は数が限られているため、軽症者を搬送することで、1分1秒を争う重症者への対応が遅れてしまうこともあります。一刻も早い治療が必要な人のために、救急車の適正な利用にご協力ください。

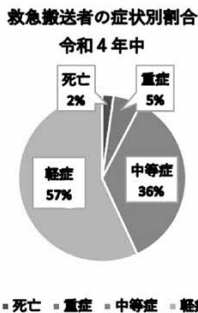

子どもの救急に困ったら

夜間、お子さんの体調のことでどのように対処すれば良いか、すぐに医療機関にかかる必要があるか判断に迷うことはありませんか。そのようなときは「かながわ小児救急ダイヤル」をご利用ください。

- ▶実施日・相談時間 毎日18時から翌8時まで
 - ▶電話番号 ・携帯電話、プッシュ回線からご利用の場合：#8000・ダイヤル回線、IP電話等：☎050(3490)3742
※番号のかけ間違いには十分にお気をつけください。
 - ▶相談内容 お子さんの体調の急変等に関する一般的な助言
 - ▶相談対応者 専任の相談員（看護師等）
- ※この電話相談は、助言を行うものであり、電話による診断・治療を行うものではありません。
また、消防署にご相談いただくことも可能です。

いそべえを1日救急隊長に任命します!!

いそべえを1日救急隊長に任命し町内で広報活動を実施します。

【1日目】

- ▶とき 9月8日(金) 7時～8時30分頃まで
- ▶ところ JR大磯駅前
- ▶内容 広報活動

【2日目】

- ▶とき 9月10日(日) 9時～正午
- ▶ところ スーパーたまや大磯店
- ▶内容 救急車の展示
乗車体験・胸骨圧迫体験



もしも救急車を呼ぶか迷ったら!?

総務省消防庁では、救急車を呼ぶときの判断や医療機関などの情報を提供し、状態に応じた必要な対応を支援するためのアプリ「Q助」の運用や「救急車利用マニュアル」の発行を行っています。救急車を呼ぶか、迷った時にご利用ください。
消防庁ホームページからダウンロードしてください。

【Q助】



【救急車利用マニュアル】



救急車が到着するまでに、あなたができること

いざという時のために、救命講習会に参加して、応急手当の知識と技術を身につけておきましょう。

応急手当の手順

- 1.声かける 会話ができるくらいの意識状態であるのかを確認してください。
- 2.通報する(119番) 声かけに反応がなければ、「すぐに119番!」※状況により119番指令員から適切な応急手当の指導があります。応急手当の指導があった場合は、落ち着いてその指導に従い、可能な限り応急手当を行ってください。
- 3.呼吸の確認 普段どおりの呼吸がない。(わからないときも呼吸なしと判断します。)
- 4.胸骨圧迫(心臓マッサージ) 呼吸なしと判断したら、「すぐに胸骨圧迫!」
- 5.AEDの使用(近くに設置されていれば) AEDの電源を入れ、電極パッドを装着します。

電気ショックが必要とAEDが判断し、自動充電が完了したら、「すぐにショック!」
※AED設置場所については、「町ホームページ「AED自動体外式除細動器」で検索Q」
病気や事故などで心停止になった人を救うには、そばに居合わせた人が速やかに応急手当を行う必要があります。救急車が到着するまでの大切な時間です。あなたの勇気で命を救ってください。



9月1日は防災の日

災害はいつ起こるかわかりません。
日ごろから大きな災害に備えて行動しましょう！

避難の判断ポイント ~風水害から命を守るために~

台風や大雨の際、避難するか迷ったことはありませんか？
風水害は事前に予測できるので、事前に避難の必要性を判断し、避難計画を立てておきましょう。
ハザードマップを確認して、避難のポイントを確認しましょう。

避難行動判定フロー

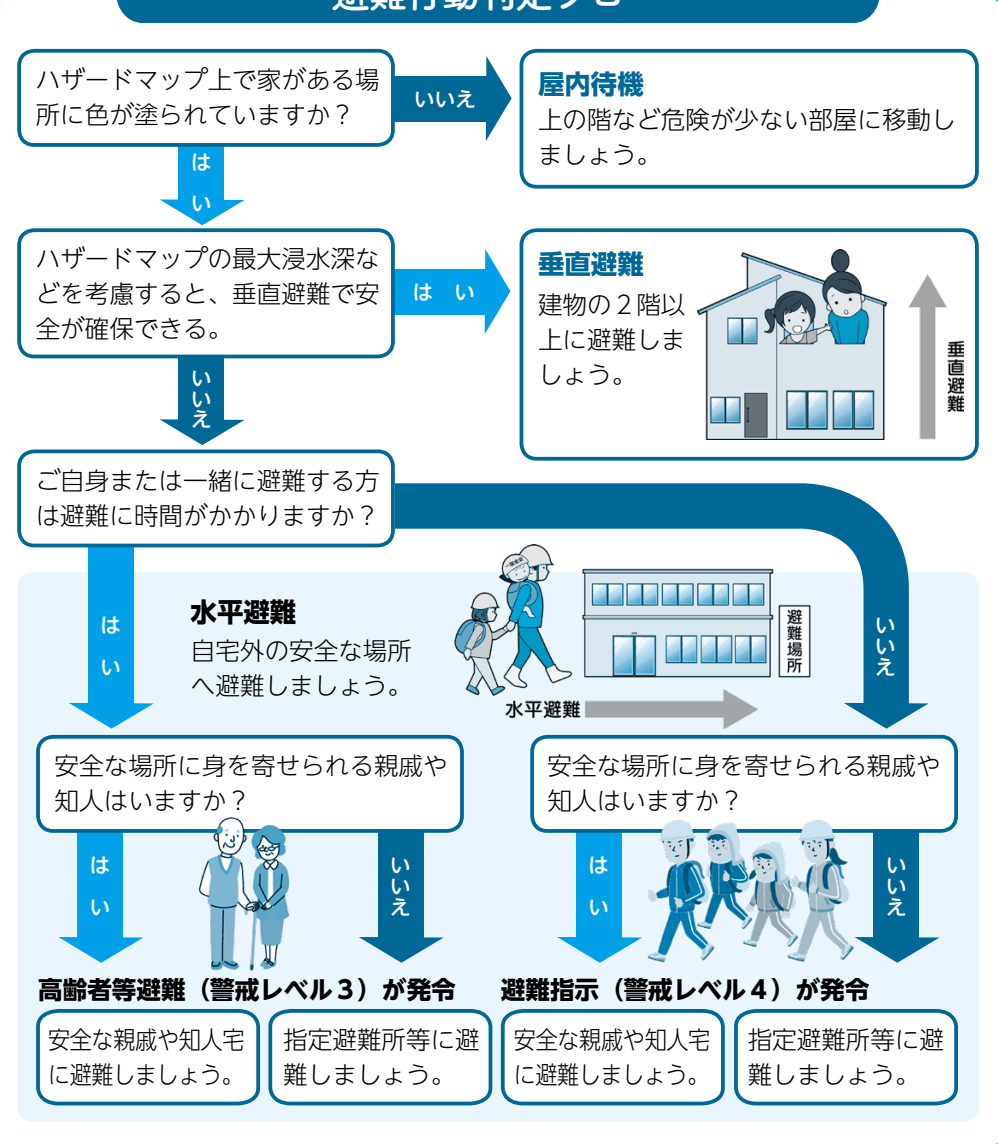

ハザードマップの確認はこちらから

大磯町津波・高潮
ハザードマップ



大磯町土砂災害・洪水
ハザードマップ



おいそ
オンラインマップ



ハザードマップで
しっかり確認！



今年には1923年9月1日に発生した関東大震災から100年の節目に当たります。また、この日は「防災の日」として定め、地震、津波、風水害等の災害についての認識を深めるなど、災害発生時の対応について考える日に位置づけています。
この機会に災害に対する備えを確認しましょう。

避難生活に備えよう！

非常用持出品のチェックをしよう！

大規模な災害が発生した場合はライフラインが止まってしまう可能性があります。
家族構成などに応じて、災害時に必要な食料や生活用品などを普段から備えておきましょう。
機器の動作確認や食べ物の消費期限のチェックも忘れずに！

避難の備蓄は必要最低限に！持病の薬やアレルギー対応食など命にかかわる必需品を優先しましょう！

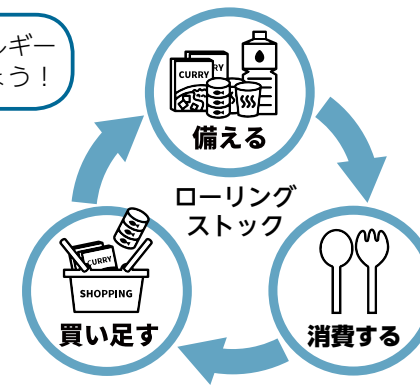

家族との連絡方法を確認しよう！

電話が使えないことも想定されます。家族が離れ離れのときに災害が発生した場合に備えて、災害用伝言ダイヤルなど、連絡方法をあらかじめ決めておきましょう。

災害用伝言板



携帯電話・スマートフォンの
災害用伝言版

災害用伝言ダイヤル

避難所での生活をイメージしよう！

どんなところに避難するの？

災害により被害を受けるおそれがある場合や被害があった際には、避難所に避難しましょう。
避難所には一時的に身を寄せる地域会館などの「指定緊急避難場所」と、災害が長期化した際に滞在する場所として、学校が「指定避難所」に指定されています。



みんなで支え合いましょう！

避難所生活では、避難者同士の助け合いが大切です。
避難者の中には高齢者、障がい者、乳幼児や妊婦など、特に配慮や支援が必要な方もいます。
日ごろから地域のコミュニティなどを通じて、協力の輪を広げることで、いざというときに助け合える体制づくりにつながります。



避難者が共同で生活する場です！

被害の状況により、避難所生活が長期化することも想定されます。
避難所は、自治会、自主防災組織などが中心となって運営します。1日も早く以前の生活に戻ることを目指して、避難者同士も協力しながら日常生活を過ごします。



緊急安全確保（警戒レベル5）

町から「緊急安全確保」が発令された場合は、すでに災害が発生している状況または災害の発生が切迫している状況です。

とるべき行動

- ・周囲の状況を確認し、避難場所までの移動が危険な場合は、近くの頑丈な建物に避難する。
- ・外に出るのがすでに危険な場合は、建物の2階以上や崖の反対側など、少しでも安全な場所で**命が助かる行動**をとる。



「避難指示」までに確実に避難完了

避難行動を事前に
チェック！



二級河川不動川河川改修に伴う国府橋架替工事 による道路通行止めのお知らせ

問建設課 内線231

県平塚土木事務所河川砂防第一課 ☎(22) 2711 (代表)

二級河川不動川を管理する神奈川県では、令和3年度から国府橋周辺の川幅を広げる河川改修工事を進めています。今年11月(予定)から、護岸の川幅拡幅工事にあわせ、長年の懸案であった国府橋の架替工事に着手し、令和6年度末の完成を目前に施工します。完成後は、車道2車線、両側歩道の総幅員約11mの国府橋が整備されます。

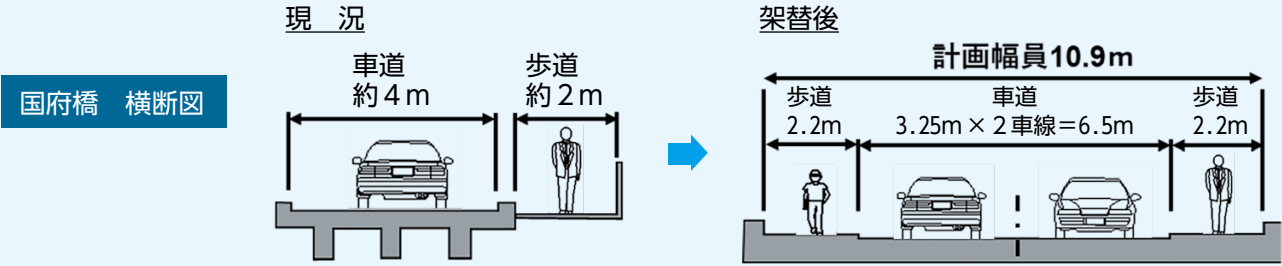

歩行者・自転車迂回路

歩行者・自転車は、「生沢通学橋」または「馬場橋」を通行いただきますようお願いします。

また、神奈川中央交通(株)の路線バスについて、工事期間中は「馬場公園」バス停を大磯駅方面に約60mの位置(馬場公園北側)に移設し、迂回運行することで協議を進めています。

馬場公園バス停を運行する各系統の運行便数や運行時刻等の詳細につきましては、追ってバス停や神奈川中央交通(株)のホームページ、回覧等でお知らせします。

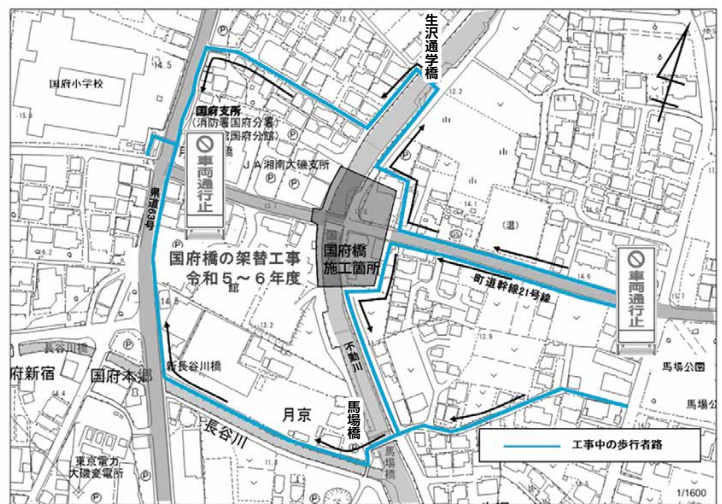

車両迂回路

工事期間中(令和7年3月末までの予定)、馬場公園交差点から県道63号の交差点までの区間の道路(町道幹線21号線)は、車両の通行ができなくなりますので、現場の案内看板などに従い、迂回していただくようお願いします。(※通行止め区間の地域生活車両は誘導します。)



迂回路の安全対策等の整備については、国府橋通行止めとなる前までに随時進めていきます。

工事期間中、地元の皆さんをはじめ、道路利用者の方々には大変ご不便、ご迷惑をおかけしますが、ご理解、ご協力をお願いします。

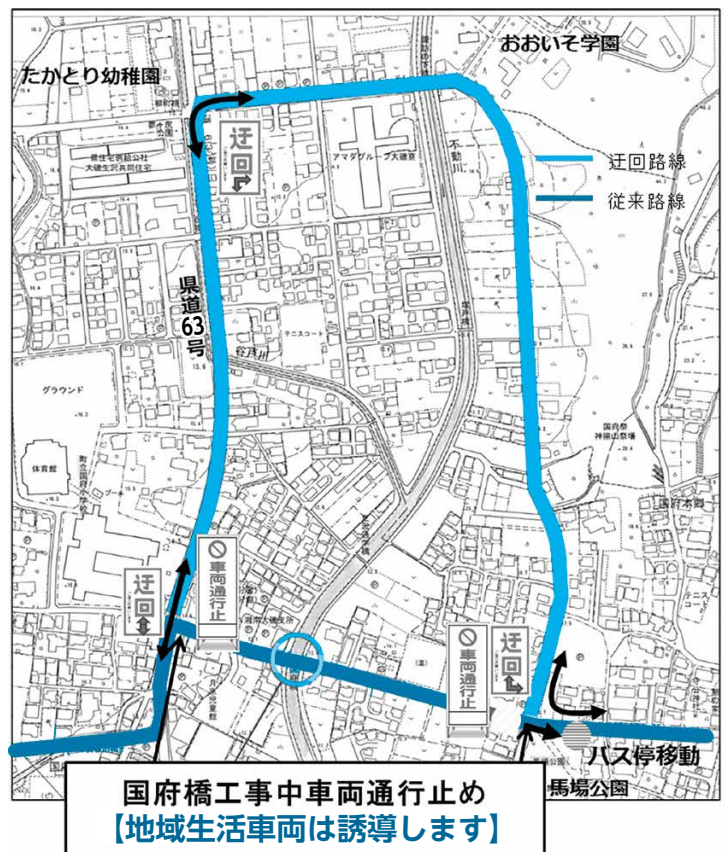

令和5年度大磯町幼・保・小・中・高一斉避難訓練の実施について

町では、9月8日(金)に、町内の公・私立を問わず全ての園・学校等に呼びかけ、一斉に避難訓練を実施します。

内容としては、まず、所定の時刻に地震が発生したと想定し、一斉のシェイクアウト訓練を行います。

次に、各園・学校等で想定した、災害等に対する避難訓練等も実施します。

町内の子どもたちが災害発生時に安全な行動をとり、自らの命を守る意識を高めることは大変重要です。

なお、町の防災無線による緊急地震速報(訓練放送)は行わず、子どもたちを保護者の方へ引き渡すような訓練も行いません。あくまで園・学校等それぞれの日課内において訓練を実施しますので、ご承知おきください。

※園・学校等によっては行事等の関係により、9月8日以外の日程で避難訓練を実施する場合があります。

問 学校教育課 ☎内線 344

大磯海辺の映画館

〈海辺で楽しむ秋の夜〉

上映作品(予定) ..

・9月30日(土)

SONO/シング (104分)

・10月21日(土)

カンフーパンダ (92分)

▼とき

・開場 15時

・上映開始 18時

・閉場 20時

▼ところ 大磯港芝生エリア (大磯1398-18付近)

▼費用 無料(混雑状況により入場を制限する場合があります。)

▼その他

・駐車場は、大磯港第1・2駐車場(有料)をご利用ください。

・町内事業者やキッチンカーの出店も予定しています。

・ライトやレジャーシートなどがあると便利です。



問 産業観光課 ☎内線 617

介護者リフレッシュのついでに 参加者募集

ご自宅にて高齢者を介護している家族介護者の方が、日ごろの疲れを癒し、リフレッシュすることを目的とした集いの場です。セルフケアの方法を学び、希望者は身体の状況に応じたマッサージを受けることもできます。また、希望者は当日、地域包括支援センター職員が個別に介護相談をお受けします。

▼とき ①9月5日、10月24日、1月16日、3月19日②10月3日、12月19日、2月20日。

全て火曜日の全7回 ※いつからでも参加いただけます。1回のみ、複数回の参加も可能です。

▼時間 ①10時~11時30分 ②13時30分~15時

▼ところ 保健センター2階 運動指導室

▼対象 町在住かつ、在宅にて高齢者を介護している家族介護者

▼定員 10人程度

▼費用 無料

▼その他 予約は不要です。お気軽にお越しください。

▼講師 中郡鍼灸マッサージ師 会

申・問 福祉課 ☎内線 302

消防団員を募集しています

町では、消防団員を随時募集しています。

消防団に入るには、18歳以上で町に在住もしくは在勤・在学している健康な方なら大歓迎です。

防災に興味のある方、消防団員として地域貢献してみたい方、消防団は地域の皆さんの力が必要です。

消防団の詳しい活動などは、町ホームページに掲載しています。



すので、左の二次元コードからアクセスしてください。

問 消防総務課 ☎(61)0911



各家庭に配布される「ごみ収集カレンダー」に 広告を掲載しませんか?

令和6年度ごみ収集カレンダーに掲載する広告(広告主)を募集します。ごみ収集カレンダーは約16,000部発行され、広報おおいそ3月号とともに各家庭に配布し、あわせて町ホームページに掲載されます。

▼対象者 町内もしくは近隣市町村に事務所・事業所を有する法人またはその他の団体

▼広告の規格(縦×横) 4色刷 25mm×130mm

▼掲載料 1枠50,000円

▼申込期間 9月1日(金)~20日(水)

▼申込み 町ホームページの「ごみ収集カレンダー」広告掲

載事業募集要領」をご確認のうえ、次の書類を持参、郵送またはメールにて提出(提出の際に必要な書類は、申込書、広告の原稿、事業内容の分かる書類、その他必要な書類)。

▼広告掲載箇所 4月~9月欄 最下部(2枠) 10月~3月欄 最下部(2枠)



申・問 環境課 ☎(72)4438

9月10日～16日は自殺予防週間です！

日本の自殺者数は平成22年以降、減少していましたが、令和2年から増加傾向に転じています。

今一度、いのちの大切さを振り返り、自分自身や身近な人の「こころの声」に耳を傾け、生涯健康でこころ豊かに暮らせるまぢの実現をめざしましょう。

こころのゲートキーパーになる

1. 気づき

次に挙げることは、悩みや問題を抱える人が発するサインです。気付いたら、声掛けをしてみましょう。

- ・ 極端に食欲がなくなり、体重が減った
- ・ 眠れない、睡眠不足
- ・ イライラしたり、突然泣き出したり感情が不安定
- ・ 身なりに構わなくなる
- ・ 外部との付き合いが減り、引きこもりがち
- ・ 身体の不調を訴える

2. 傾聴

悩みを相談されたら、本人の気持ちに寄り添いながら耳を傾けましょう。訴えや気持ちを否定したり、表面的な励ましは逆効果です。共感したうえで相手を大切に思う気持ちを伝えましょう。

3. つなぎ

相談を受けた側も一人では抱え込まず、本人の状況や気持ちを理解してくれる信頼できる人へ協力を求めましょう。

また、必要であれば公的な相談機関や医療機関などの専門家への相談を勧めましょう。

4. 見守り

身体や心の健康状態について自然な雰囲気です声を掛け温かく寄り添いながら見守りましょう。

相談窓口

▼こころの電話相談

☎0120(821)606
毎日(土・日・祝日、年末年始含む)

▼いのちのほっとライン@かながわ(LINE相談)

月曜～金曜・日曜(祝・休日、年末年始除く)。17時から22時まで(受付は21時30分まで)

▼いのちの電話

☎0120(783)556
毎日16時から21時まで
毎月10日は8時から翌朝8時までの24時間



▼いのち SOS

☎0120(061)338
日曜～火曜・金曜0時～24時。
水曜・木曜・土曜6時～24時
☎スポーツ健康課 ☎内線310

9月1日～10日は「屋外広告物適正化旬間」です

屋外広告物のルールを守りましょう！

屋外広告物の設置には許可が必要です。

良好な景観形成を進めるため、4月から許可申請等の窓口が「大磯町都市計画課」に変更になりました。許可を受けるためには、大きさ、高さなどの基準を守る必要があります。

また、屋外広告物の安全対策のため、ボランティアによるパトロールの実施を予定しています。



問 都市計画課

☎内線289

秋の全国交通安全運動実施9月21日～30日

秋になると、日没時間が急激に早まります。夕暮れ時や夜間は視界が悪くなり危険です。前照灯を早めに点灯する、反射材を身につけるなど、歩行者・運転者それぞれが交通マナーを意識することが大切です。

○道路を横断するときは横断歩道等を利用し、手を上げるなどして横断する意思を運転者に明確に伝え、周囲の安全を確認しながら横断しましょう。

○夕暮れ時は、車両の前照灯を早めに点灯しましょう。

○「飲酒運転は絶対にしない、させない」を徹底しましょう。

○加害者にも被害者にもならないために、交通ルールとマナーを守って、自転車を安全に利用しましょう。

問 町民課
☎内線237



令和5年秋開始接種

▼対象者

12歳以上の初回接種(1・2回目)を完了した方

▼接種期間(予定)

9月20日～令和6年3月下旬まで

▼接種券

8月下旬から12歳以上の対象の方に順次発送しています。

▼接種医療機関

接種券に同封するチラシをご覧ください。

▼予約方法

コールセンター
☎0120(213)133

全日9時～17時
インターネット



▼その他

生後6か月から11歳の初回接種(1・2回目)を完了した方については別途ご連絡します。

問 スポーツ健康課
☎内線347

9月20日～26日は動物愛護週間です

動物愛護週間は、動物の愛護と適正な飼養について、皆さんの理解と関心を深めていただくための期間です。

守ろう！ 飼い主の七か条

- 一・病気の知識と予防
動物の病気等について正しい知識を持ち、その予防に努めましょう
- 二・終生飼養
動物がその命を終えるまで、飼い続けましょう
- 三・迷惑防止
鳴き声や臭い、排せつ物など日ごろから周囲の方への配慮を心掛けましょう

四・繁殖制限

飼っている動物が増えすぎて管理ができなくなるようなないように不妊・去勢手術をしましょう

五・災害対策

備蓄品の準備、避難訓練、日常生活におけるしつけ等をしており、災害時には同行避難しましょう

六・逸走防止

動物が逃げ出したり迷子にならないように、必要な対策をとりましょう

七・身元表示

飼い主が分かるよう、首輪やマイクロチップをつけましょう

問 環境課 ☎ (72) 4438

愛玩動物たちへ献香が行えます

家庭で飼育されていて亡くなった動物たちを供養するため、動物愛護週間の期間中は、自由に動物慰霊碑への献香が行えます。ぜひお越しください。

▼とき 9月20日(水)～26日(火)
(日曜を除く)9時から16時まで

▼ところ 美化センター内動物慰霊碑前
(中津66番地)

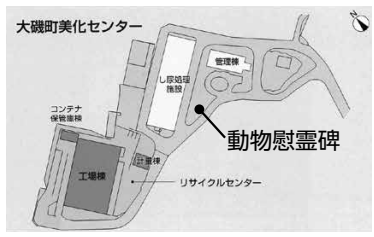

問 美化センター ☎ (72) 4483

公共下水道に接続を！

9月10日は下水道の日

町の公共下水道は、汚水と雨水を別々に処理する「分流式」を採用しています。

汚水は下水道管を通り、平塚市の四之宮水再生センターで、きれいな水にするための処理が行われます。処理を行った水を河川に放流することで、川や海がきれいになり、私たちの街は美しく、住みやすくなります。

○公共下水道への接続について

公共下水道が整備された区域に建物を所有している方は、トイレや風呂場、台所などから出る汚水を公共下水道へ導くための排水設備の設置(接続)をお

願います。公共下水道は接続することで、初めて公衆衛生や浸水対策等の効果が現れます。公共下水道処理区域に建物を所有している方は、町指定業者への見積を依頼し、速やかに排水設備の設置をしましょう。

○奨励金制度をご活用ください

下水道が使用可能となった日(供用開始)から3年目までの期間は、排水設備工事費用の一部を補助する目的で、工事費用や工事時期に応じた奨励金を受けられる制度があります。ぜひ、ご活用ください。

問 下水道課 ☎ 内線224

ご長寿おめでとうございます 節目年齢の方へ敬老祝をお届けします

ご長寿を祝い、賀寿の年を迎えられた方、また、100歳以上の方に、敬老祝を9月中にお届けします。

町職員と地区の民生委員が訪問を予定しています。

※対象となる年齢は、令和5年9月1日現在、88歳、99歳及び100歳以上の方です。
(町に引き続き1年以上在住の方が対象です。)

問 福祉課 ☎ 内線302

対象者	生年月日
88歳(米寿)	昭和9年9月3日～ 昭和10年9月2日生まれ
99歳(白寿)	大正12年9月3日～ 大正13年9月2日生まれ
100歳以上	大正12年9月2日 以前生まれ

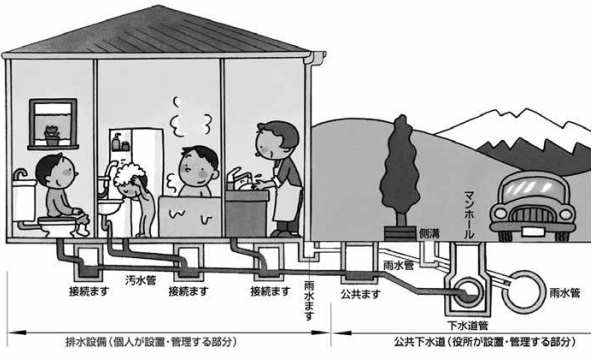

百歳おめでとうございます

小島 荘三さん(大磯)が6月に満百歳のお誕生日を迎えられました。

これからも、健康に留意され、元気に過ごされますようお願いいたします。



▲小島 荘三さん

問 福祉課 ☎ 内線302



図書館・郷土資料館だより



図書館 問・申 ☎(61)3002 休館日 9/4・7・11・19・25
 郷土資料館 問・申 ☎(61)4700 休館日 9/1・4・11・19・25

図書館情報

催しの申込みは、いずれも電話・カウンターにて受付

令和5年度教養講座

『大磯の古代史とその調べ方』

元国立国会図書館司書の浜田久美子氏を講師に迎え、第1回は図書館の本やデータベースを活用した地域史調査法、第2回は古代日本と高句麗・渤海との交流を通じた大磯の古代史を学びます。

▼とき ①9月23日(土)②9月30日(土)いずれも14時～15時30分

▼ところ 図書館本館2階大会議室

▼講師 浜田 久美子氏(大東文化大学文学部教授)

▼定員 40人(先着順)

▼申込み 9月1日(金)～

『わらべうたへのトビラ〜聞き耳を育てる〜』おはなしボランティア養成講座

古くから歌い継がれてきた「わらべうた」を学び、子どもたちとの触れ合いの幅を広げてください。

▼とき ①10月11日(水)②10月18日(水)いずれも10時～11時30分

▼ところ 図書館本館2階大会議室

▼講師 岩田 なほみ氏(わらべうた講師)

▼対象 おはなしボランティアを始めてみたい人、経験の浅い人。

▼定員 20人(先着順)

▼申込み 9月12日(火)～

お友達といっしょにきてね。ぬいぐるみのおとまり会

大好きなぬいぐるみのお友達を図書館にお泊まりさせてみませんか。夜の図書館で過ごしている様子を写真に撮って、プレゼントします。



▲おとまりの様子

▼とき ①9月17日(日)16時～17時

おはなし会といっしょにらっしやタイム(受付10分前まで)

②9月18日(月)祝10時～14時

おかえりなさいタイム

▼ところ 図書館本館

▼内容 ①おはなし会にぬいぐるみと一緒に参加して、ぬいぐるみを図書館に預けてください。

②時間内に迎えに来て、写真のプレゼントを受け取り、ぬいぐるみが選んだ本を借りてください。

▼対象 小学生以下

▼定員 10人(先着順)

▼持ち物 ②図書館利用券

▼申込み 9月1日(金)～

当日はおとまり会の様子をお知らせするよ。
いそちゃん
(大磯町立図書館)
https://twitter.com/oiso_library



郷土資料館情報

ミニ企画展「大磯の災害」

関東大震災から100年

関東大震災に関するポスター展を開催中です。体験者の証言やハザードマップ、防災グッズも紹介していますので、ぜひご来館ください！

▼とき 10月31日(火)まで

▼ところ 郷土資料館廻廊

▼観覧料 無料

大磯町災害救援ボランティアの会主催訓練「避難しよう！ペットも一緒に」

9月9日(土)9時から、郷土資料館前の県立大磯城山公園ふれあい広場で開催します。詳細は、大磯町災害救援ボランティアの会(090・9376・4133小島)にお問合せください。

七賢堂特別開扉講演会

「手紙から見る吉田茂」

旧吉田茂邸庭園内にある七賢堂の特別開扉が、9月16日(土)～18日(月)に行われます。これに合わせ、講演会を行います。

本講演会では『吉田茂書翰』の編集にも携わった柴田紳一氏に、書簡を通して見た吉田茂についてお話しいただきます。

また、七賢堂特別開扉期間中の10時～16時には、大磯ガイド協会によ

る七賢堂ガイドも実施しています。

▼とき 9月18日(月)祝13時30分～15時

▼ところ 県立大磯城山公園 旧吉田茂邸地区 管理休憩棟

▼講師 柴田 紳一氏(國學院大学准教授)

▼共催 県立大磯城山公園

▼定員 30人(先着順)

▼申込み 9月2日(土)から。窓口または電話(61・4700)でお申込みください。

郷土資料館・旧吉田茂邸販売物のご案内

郷土資料館と旧吉田茂邸にて5枚1組で販売していたA5サイズのクリアファイルを、1枚からお買い求めいただけるようになりました。

これまでの図柄はもちろん、新たに「大磯町郷土資料館」「明治記念大磯邸園 陸奥宗光別邸跡・旧古河別邸」のスケッチをデザインしたものが仲間入りしています。郷土資料館及び旧吉田茂邸内の窓口において、各100円で販売中。ご来館の際に、ぜひ、お買い求めください。



▲販売中のファイル

子育て支援総合センター (めばえ)からのお知らせ

問 受付時間 9:00~17:00

つどいの広場開所時間 10:00~11:45、13:15~16:00

子育て支援総合センター(めばえ) ☎(71)3377

休館日 9/3・10・17・18・23・24(日/祝日)



新講座 気分爽快エクササイズ

体を動かすのに良い季節になりました。
新講座「気分爽快エクササイズ」はダンス
経験がなくても大丈夫。無理のない運動
で体を動かし、代謝を上げていい汗をかいて
みませんか？

気分すっきり、笑顔になりましょう♪



9月28日(木)の午前は、

すくすくで「ママ&ベビー ヨガ」講座を開催します。

すくすくのつどいの広場は、**午前中はお休み**となりますのでお気をつけください。

子育てコンシェルジュとお話ししながら、お子さんとのんびり過ごしたい方は保健センターで開催する「はぐくみサロン」にお越しください!



横溝千鶴子記念子育て支援総合センター(めばえ) ☎(71)3377

イベント	対象	日程	時間	備考
子ども発達相談員(心理士)の育児相談	未就学児の保護者	9/4(月)	10:45~11:45	お子さんの発達や発達で心配なことをお気軽にご相談ください。
おはなしタイム	未就学児と保護者	9/12(火)	11:00~11:30	おはなしボランティア「まめの木」によるおはなし会です。
保健師の育児相談	未就学児の保護者	9/13(水)	10:45~11:45	お子さんの発達や発達で心配なことをお気軽にご相談ください。
お誕生会	未就学児と保護者	9/27(水)	11:00~11:30	プレゼント：バースデーカード(お子さんの手形を押して)
パパ・ママ講座「フラワーアレンジメント」	未就学児の保護者	10/17(火)	10:00~11:30	ハロウィンにちなんだ飾りと草花の組み合わせでオリジナルのアレンジメントを楽しめます。 定 10人 講 和田 千代子氏(フラワーデザイナー) 費 1,500円(材料費) 申 9/15(金)~9/26(火) めばえ
パパ・ママ講座「気分爽快エクササイズ」	未就学児の保護者	10/24、11/14、12/5(いずれも火曜日)全3回	10:00~11:30	リズムに乗って、いい汗かいてストレス解消しませんか？健康的な体をつくりましょう。 定 10人 講 桜井 美香氏(ダンススクール講師) 持 タオル、飲み物 申 9/22(金)~ めばえ

石坂卷子記念子育て支援センター(すくすく) ☎(61)4150

イベント	対象	日程	時間	備考
子ども発達相談員(心理士)の育児相談	未就学児の保護者	9/7(木)	10:00~11:00	お子さんの発達や発達で心配なことをお気軽にご相談ください。
お誕生会	未就学児と保護者	9/20(水)	11:00~11:30	プレゼント：バースデーカード(お子さんの手形を押して)
おはなしタイム	未就学児と保護者	9/26(火)	11:00~11:30	おはなしボランティア「あおむし」によるおはなし会です。
保健師の育児相談	未就学児の保護者	9/27(水)	10:45~11:45	お子さんの発達や発達で心配なことをお気軽にご相談ください。

はぐくみサロン(子育てコンシェルジュの出張相談)	・未就学児とその保護者	9/1(金)	9:30~正午	保健センター運動指導室(和室)	「ちょっと話を聞いてもらいたい」「〇〇の手続きは？」などちょっとした相談でもお気軽にどうぞ！おもちゃもあるので安心してお子さんを連れてお越しください♪予約不要です。
	・妊産婦とその配偶者	9/28(木)			

※定員がある講座は先着順となります。

問 問合せ 申 申込み 定 定員 費 費用 持 持ち物 講 講師

マイナンバーカード休日受取り窓口を開設します（予約不要）

場 役場本庁舎 1階町民課

9月の休日は予約不要でカードの交付を行います。なお、平日の受取りは予約が必要です。

問 町民課 ☎内線272

日にち	受付時間	
9月9日(土) 9月10日(日) 9月16日(土) 9月30日(土)	9時～正午 ※お越しいただいた順番でのご案内となります。混雑状況によっては長時間お待ちいただく場合がありますので、お時間に余裕をもってお越しください。	<ul style="list-style-type: none"> ● 交付案内が届いている方が対象です。 ● 持ち物は交付案内をご確認、ご準備のうえ、ご本人様でご来庁ください。持ち物が不足している場合、受取りができませんので、ご注意ください。 ● マイナンバーカードの受取り以外の業務は行っておりません。

※9月は平日の時間外窓口をインターネット予約限定で開設します。日程等詳しくは予約サイトをご覧ください。（事前予約制）



コンビニ交付サービスの一時利用停止について

9月13日(水)の終日、システムメンテナンスのため、住民票と印鑑登録証明書のコンビニ交付サービスを停止します。ご不便をお掛けしますが、ご理解とご協力をお願いします。問 町民課 ☎内線272

会議開催のお知らせ

教育委員会定例会

9月21日(木) 9時30分～ 役場本庁舎 4階第1会議室

問 学校教育課 ☎内線341

農業委員会総会

9月25日(月) 13時30分～ 役場本庁舎 4階第2委員会室

問 農業委員会 ☎内線358



マイナポイント出張窓口を開設します

- ▶ **と き** 9月16日(土) 13時～16時
9月30日(土) 9時～正午、13時～16時
- ▶ **と ころ** 国府支所 2階第1・2会議室
(30日午後のみ役場本庁舎 1階特設窓口)
- ▶ **持ち物**
 - ・ マイナンバーカード
 - ・ マイナンバーカード取得時に設定した4桁のパスワード(電子証明書)
 - ・ キャッシュレス決済ID、セキュリティコード
 - ・ 通帳、キャッシュカード
- ▶ **その他**
 - ・ 事前予約なし(当日の状況によりお待ちいただくことがあります)

問 政策課 ☎内線258

相談の案内【9月】

相談名	相談内容等	と き	と ころ	相談窓口・主管課
行政相談	国の行政機関の業務全般に及ぶ要望や苦情	14日(木) 13時～16時 (予約制 1回30分以内)	福祉センターさざれ石 ※法律相談の予約は毎月1日からです。(1日が土・日・祝の場合は翌日または翌々日) ※駐車場利用不可	町民課 ☎(61)4100 内線237 ※同一案件の継続した相談はご遠慮いただく場合があります。
人権相談	憲法で保障されている人権への侵害に関する相談	21日(木) 13時～16時 (予約制 1回30分以内)		
法律相談	相続・離婚・金銭貸借・暴力傷害・債権・債務等、日常生活の中の法的な問題	14日(木)、21日(木) 10時～正午、13時～16時 (予約制 1回30分以内)		
消費生活相談	物品、サービス等の契約に関するトラブル、解約手続き、商品や訪問販売に関する苦情等	月～金 9時30分～16時	平塚市消費生活センター ☎(21)7530 ※無料の駐車場はありません	
		月～金 9時30分～19時	かながわ中央消費生活センター ☎045(311)0999	
		土日祝 9時30分～16時30分		
教育相談	不登校・いじめ等 電話・来所相談(予約制) 対象…児童・生徒と保護者	毎週月曜日～金曜日 9時～正午/13時～16時30分	教育研究所 教育相談窓口 ☎(60)3670	
こころの健康相談	心の悩みや病気でお困りの方やご家族を対象として精神科医による相談または家庭訪問を実施します	お問合せください。 9月8日(金)、13日(水)、29日(金) 13時30分～16時30分(予約制)	平塚保健福祉事務所 保健予防課 ☎(32)0130	
もの忘れ・認知症相談	認知症の治療や対応の仕方について専門医による相談または家庭訪問を実施します	お問合せください。 9月19日(火)13時30分～16時30分(予約制)		
児童虐待相談	児童虐待に関する相談	毎週月曜日～金曜日 8時30分～17時15分	子育て相談ホットライン☎(70)1065 東部地域包括支援センター☎(61)9966 西部地域包括支援センター☎(71)5595	
高齢者総合相談	高齢者に関する相談	毎週月曜日～金曜日 8時30分～17時15分	障害福祉センター☎(73)4530	
障がい者虐待相談	障がい者虐待に関する相談	日曜・祝日・夜間 【17時15分～8時30分】	大磯町役場☎(61)4100	
就労相談	就労に悩む、15歳～49歳までの方を対象とした就労相談	毎週月曜日～金曜日 10時～17時	県西部地域若者サポートステーション ☎0465(32)4115	

※祝日及び年末年始は相談を実施していません。また、かながわ中央消費生活センターは、休館日があります。
※新型コロナウイルス感染症の影響により、予定が変更になる場合があります。詳しくは電話にてお問合せください。



国登録有形文化財・町景観重要建造物 大磯駅前洋館（旧木下家別邸）見学会

今年で111年を迎える大正元年建築の大磯駅前洋館。優美な佇まいを見せる洋館の魅力を大磯の歴史を織り交ぜながら、大磯ガイド協会スタッフが解説、ご案内します。

時 (1) 9月19日(火)
(2) 9月26日(火)
両日とも、①14時～、②14時30分～、③15時～、④15時30分～(各回30分程度)

場 大磯迎賓館
(大磯駅前洋館 旧木下家別邸)

対 どなたでも
定 各回定員5人(20人/日)
費 200円(ガイド費用)

締 (1) 9月12日(火)、(2) 9月19日(火)まで

その他
車での来館は不可。待合室はありませんので、見学時間に合わせてお越しください。また、各階への移動は階段のみとなります。足の不自由な方は、すべての見学ができない場合があります。

問 大磯迎賓館 ☎050(3385)0418
※水曜を除く 10時～19時

(11時半～15時はつながりにくいことがあります)



<https://www.oisogeihinkan.com>

大磯を日本一の避暑地にした男 松本順の生涯と大磯での生活

時 9月23日(土) 小雨決行
受付 大磯駅南広場 9時～9時15分
コース

大磯駅前～照ヶ崎海水浴場の碑～松本順謝恩碑・照ヶ崎海岸～大磯港港湾管理事務所～禰龍館跡～嶋立庵～妙大寺～大磯駅(解散)
約4km、約3時間

費 500円(保険代、資料代含む)、別途嶋立庵入庵料(町内110円、町外310円)

定 50人(先着順)
申 ホームページから申込み。人数(5人まで)

締 9月17日(日)

問 NPO法人大磯ガイド協会
☎070(3855)8341
(平日9～17時)



<https://www.oisoguide.com>

湘南邸園文化祭 旧安田善次郎邸の見学と大磯駅周辺の散策

旧安田善次郎邸の邸園・邸内の見学と旧島崎藤村邸、明治記念大磯邸園、嶋立庵、新島襄終焉地などをガイドの案内で巡る半日コース

時 9月16日(土)
場 集合：大磯駅前観光案内所横
9時集合(12時30分終了予定)

費 500円(ガイド料、資料代、保険料込み)

定 50人(先着順)
申 定員になり次第終了
下記の大磯町観光協会ホームページまたは電話にて受付

共催 NPO法人大磯ガイド協会

協力 安田不動産株式会社

問 大磯町観光協会 ☎(61)3300
ホームページ
<https://www.oiso-kankou.or.jp>

大磯城山公園 9月のイベント

日本庭園勉強会「桂離宮庭園」白氏文集・源氏物語で読み解く庭と建物

旧吉田茂邸で庭園監理に携わる専門家による日本庭園への理解を深める勉強会

講 野村 勘治氏((有)野村庭園研究所代表)

時 9月23日(土・祝) 13時～16時

場 旧吉田茂邸地区 管理休憩棟

対 どなたでも

定 30人(電話申込み、先着順)

費 無料

申 9月5日(火)～

問 大磯城山公園管理事務所
☎(61)0355(9時～16時)

七賢堂特別開扉

明治の元勳など日本の近現代政治に功績を残した7人をまつる「七賢堂」を特別開扉します。期間中は大磯ガイド協会が現地説明します。

時 9月16日(土)～18日(月・祝)
10時～16時

場 旧吉田茂邸地区 七賢堂

対 どなたでも

費 無料

問 大磯城山公園管理事務所
☎(61)0355(9時～16時)

講座・催し

花匂い「リアル宝探しゲーム第二弾」を開催!

今年も花匂いエリア(秦野市、中井町、二宮町、大磯町)を舞台にした、リアル宝探しゲームを開催します!

地域に隠された宝箱を探し出し、キーワードを集めて応募した方から抽選で50名に豪華賞品が当たります!

ぜひ、花匂いエリアの宝を見つけに行ってみましょう!

時 9月1日(金)から11月30日(木)まで
場 秦野市、中井町、二宮町、大磯町内
費 無料

その他

大磯町内での宝の地図の配布場所は役場本庁舎1階受付または町観光協会です。

問 政策課 ☎内線229



骨太プラスワン研修会

「ダンベル体操」パート4
講 瀧 芳子氏(日体協運動指導員)

時 9月11日(月) 14時～15時30分

場 保健センター2階研修室

対 どなたでも

定 15人(先着順、申込み不要)

費 200円(保険、資料代)

持 水筒、動きやすい服装、ダンベルまたはタオル2本・輪ゴム2個

問 おおいそ骨太体操ボランティアの会事務局 ☎(61)7250

生活習慣病予防の食事講座(ランチ付き)

生活習慣病を予防し、健康に生活するために、食事のとり方について見直してみませんか。

内容 生活習慣病と食事の話、食生活改善推進団体調理のランチタイム

時 9月12日(火) 10時30分～正午

場 保健センター2階研修室

対 生活習慣病が気になる方、食事のバランスを見直したい方、バランスの良い食事を食べたい方

定 7人(先着順)

費 1人あたり300円(材料費)

持 筆記用具

締 9月8日(金)

問 スポーツ健康課 ☎内線319

「ADL 低下予防教室」

「ADL」とは日常生活を送るために最低限必要な生活動作のことです。自宅でもできるADL低下を予防、改善するストレッチや運動方法などを紹介します。

時 10月4日(水)～25日(水)

毎週水曜日(全4回) 14時～15時30分
約1か月後にフォローアップ教室(2回)を開催します。日程は参加決定後お知らせします。

場 国府支所 2階第1・2会議室

対 町内在住、65歳以上の方(医師から運動を禁止されていない方)
膝や腰に不安がある方

定 15人

申 9月4日(月)～15日(金) 電話でお申込みください。

※申込者が定員を上回る場合は抽選となります。9月15日以降に決定を通知します。

問 福祉課 ☎内線302

大地の誕生の秘密を探る 国府周辺のぶらっと歩き

～500万年前の大磯層から8万年前の地層まで時空を超えた地層を巡る～

時 10月7日(土)

9時30分～12時30分(雨天中止)

受付 大磯城山公園であいの広場
(9時15分～30分)

コース

城山公園～こゆるぎ海岸～谷戸観音～運動公園～寺坂斜め地層～普門寺北切通し～東の池～馬場公園～大磯プリンスホテル入口バス停解散
約8km、約3時間(かなり健脚向き)

定 50人(先着順)

費 500円(保険代、資料代含む)

申 ホームページから申込み
人数(5人まで)明記。

締 9月23日(土)

問 NPO法人大磯ガイド協会

☎070(3855)8341

(平日9～17時)

<https://www.oisoguide.com>



中地区小・中学校退職校長会 設立15周年「記念講演会」

北京オリンピック銀メダリストで大磯町教育委員による講演会

講 末續 慎吾氏

演 「生涯、青春」

時 10月3日(火)

13時30分～16時45分

場 二宮町生涯学習センター
ラディアンホール

対 どなたでも

定 30人(定員になり次第終了)

費 無料

締 9月15日(金)

問 中地区小・中学校退職校長会

山口 ☎090(9300)6359

✉r3nakataikoukai@gmail.com

「精神保健家族教室」の開催の お知らせ

内容 ①統合失調症の理解と対応
②当事者の立場から
③福祉サービスについて

場 平塚保健福祉事務所 3階大会議室

対 統合失調症と診断された治療中の方
のご家族

定 15人

申 平塚保健福祉事務所 ☎(32)0130

幼児おやこクッキング

「型抜き」「混ぜる」など、楽しみながら簡単な昼食やおやつを親子で作りませんか?

時 10月4日(水) 10時30分～12時30分

場 保健センター 2階運動指導室(和室)

対 2歳～3歳くらいのお子さんと保護者

定 5組(先着順)

費 1人あたり250円(材料費、保険代)

持 エプロン、三角巾、手ふきタオル、
筆記用具

申 9月4日(月)から。定員に達し次第
締め切ります。

問 スポーツ健康課 ☎内線319

オストメイト健康相談会

講演 「WOCN・オストメイトに寄り添って」

内容 講演、グループ懇談、装具の展示
講師・相談員

県立足柄上病院 皮膚排泄ケア認定
看護師 村松 良子氏

時 9月24日(日) 13時30分～16時30分

場 おだわら市民交流センター「UMECO(うめこ)」

対 人工肛門・人工膀胱保有者の方とその
家族及び医療関係者並びに関心のある方

定 50人

費 無料

問 (公社)日本オストミー協会神奈川
支部 芥川 雅男

☎070(4396)9336

「暮らしの記憶」をみる会 ＜第二十三期 連続上映会 第1回＞

便利な暮らしは快適です。でも、自然とともに謙虚に暮らした先人の知恵や技も素敵です。「暮らしの記憶」をみる会では『民族文化映像研究所』の記録映画を鑑賞し、私たちににとって「豊かさ」とは何かを探ります。

内容 上映タイトル

- ・諸鈍シバヤ(日本の姿24巻)
- ・夏祭りと15夜行事(再)

時 9月24日(日)

14時開演<13時45分受付>

場 無量庵(大磯943、大磯幼稚園前)

定 25人(要予約)

費 1回券:1,000円

問 中村 ☎(61)6906

「パレットクラブ作品展」

内容 水彩画の絵画展

時 9月27日(水)～10月1日(日)

初日13時～、最終日15時まで

場 図書館本館 2階展示コーナー

問 松澤 ☎(72)1657

～万病は背骨から～

神経・骨格・筋肉を的確に検査し、無理なく年齢症状に合わせて、筋肉の緩和操作、骨盤、背骨、各関節の矯正施術をいたします。

- 腰痛・脚痛 ●頭痛 ●首・肩・背中コリ痛 ●関節痛
- 内臓痛 ●スポーツ痛 ●体質・体型改善、他症状

「本紙見た」で初診料無料!

大磯カイロプラクティック院 auPAY、PayPay、RPay 可

TEL&FAX 0463-61-8804 予約制

受付～金 9:00～20:00 土曜日 9:00～18:00 休日曜日

大磯町大磯1009 ISOビル2F 大磯駅前正面 大磯カイロプラクティック院 検索



お知らせ

企業合同就職面接会に参加してみませんか

企業合同就職面接会を開催します。当日は、複数社の採用面接を受けることができます。また、会場内でキャリアコンサルタント等による個別就職相談も開催します。

時 ① 9月13日(水) 14時～16時
② 9月14日(木) 10時30分～12時30分、14時～16時

場 ラスカホール (平塚市宝町1-1)
対 仕事を探している方ならどなたでも参加可能 (高校生以下除く)

費 無料

主催 平塚市

共催 平塚市公共職業安定所、平塚商工会議所、茅ヶ崎市、秦野市、伊勢原市、大磯町、二宮町

申 不要

注意事項 当日履歴書(コピー可)を複数枚ご持参ください。

問 平塚市産業振興課 ☎(21)9758
✉sangyo-s@city.hiratsuka.kanagawa.jp
町産業観光課 ☎内線617

不登校児童生徒・高校中退者等のための不登校相談会・進路情報説明会～中・湘南地区～

内容 フリースクール等活動紹介・個別相談会・進路についての情報提供等

時 10月21日(土) 13時～16時30分(受付12時30分～16時)

場 平塚市教育会館(平塚市浅間町12-41)

対 小・中学生、高校生、高校中退者、保護者、教員等

費 無料(申込不要)

主催 神奈川県学校・フリースクール等連携協議会、神奈川県教育委員会

問 神奈川県教育委員会教育局支援部子ども教育支援課小中学校生徒指導グループ

☎045(210)8292(直通)

FAX 045(210)8937

<https://www.pref.kanagawa.jp/docs/v3p/hutoukou.html>

大磯コミュニティ・カレッジ(第102回)

演題 音楽の源をたずねて

講 中村 晃也氏

時 10月14日(土)
14時30分～16時30分

場 無量庵(大磯943、大磯幼稚園前)

定 30人(要予約)

費 1,000円(資料代)

問 (一社)海鈴大磯 富山
☎080(5002)1038



大磯運動公園のイベント ちびっこキャンプ体験

大磯運動公園の美しい芝生グラウンドを会場に次世代を担う児童の健全育成・自立心の向上を図る1泊2日の体験型のプログラム。テント設営、テント泊、野外炊飯体験、チームワークを養うゲーム体験等、楽しみながら学べる内容です。

時 10月21日(土) 13時30分～22日(日) 11時45分(雨天中止)

場 多目的広場(芝生グラウンド)

対 町内の小学校に通う小学4～6年生

定 40人

費 5,000円(食材費、保険代、燃料費、機材レンタル代等)

持 動きやすい服装、タオル他(詳細はお問合せください)

申 9月25日(月)まで

問 大磯運動公園管理棟 イベント担当
☎080(7783)7937



男女共同参画講座「なりたい自分であるために～わたらしい働き方～」

働き方にも色々あります。星野リゾート勤務経験もある町在住の大学講師が、なりたい自分であるための秘訣をお教えします。

講 南雲 朋美氏(慶應義塾大学非常勤講師)

時 10月7日(土) 14時～16時

場 保健センター2階研修室

定 30人(ZOOM参加も可)

費 無料

申 窓口、電話、FAXまたはEメールで氏名、電話番号をお知らせください。

締 10月4日(水)まで(託児の場合は9月22日(金)まで)

その他

託児、手話通訳あります。Zoom参加希望の方はEメールでお申込みください。

問 町民課 ☎内線237 FAX(61)1991
✉chiiki@town.oiso.kanagawa.jp

ドラマチック・リーディングで聴く乱歩ワールド

内容 朗読・江戸川乱歩作「指」「人間椅子」

講 中山 律子氏(リツ・ドラマチック・リーディング代表)

時 10月8日(日) 14時30分～16時

場 無量庵(大磯943、大磯幼稚園前)

対 小学生以上 **定** 25人程度

費 2,000円(お茶の店ニルマーネルのワンドリンク付き)

申 9月1日(金)～定員に達し次第終了

その他

ドラマチック・リーディングとは、単に朗々と読むだけでなく二次元の活字が三次元に立ち上がるよう、演劇的に読んでいきます。

問 リツ・ドラマチック・リーディング
☎0467(81)3350

✉ritsu@fa.mbn.or.jp

(つながらないときは留守電をお願いします)

うちの子「結婚」しないのかしら?

独身のお子様の結婚相談承ります

お子様の結婚に関するお悩み、プロの仲人がお答えします。

まずはお気軽に仲人にご相談下さい

☎042-705-8680

結婚相談所 ムスベル

第49回町民バレーボール大会

時 10月15日(日) 9時～

場 国府小学校体育館

費 町在住・在勤・在学・在クラブ

競技規則

神奈川県ママさんバレーボール連盟
及び体育協会バレー部規則

チーム編成

監督1人、副監督1人、選手12人、
マネージャー1人

代表者会議・抽選会

10月10日(火)19時～ 保健センター
2階研修室

締 10月6日(金)

問 町体育協会バレー部 諸岡

☎090(5576)3457

第35回秋季町民ゴルフ大会

時 10月16日(月)

場 平塚富士見カントリークラブ

大磯コース/平塚コース(選択不可)

対 町在住(出身者も可)、在勤者で大会当日20歳以上の方

種目 1ラウンドストロークプレー
(新ペリアにて順位決定)

定 180人(先着順)

費 17,000円(会員は15,000円)

申 住所、氏名(フリガナ)、性別、生年月日、電話番号を郵送またはFAXにて連絡(ホームページからも応募可)。9月29日(金)必着。

〒259-0102生沢1150-1 精興商事内
FAX(72)0353

<http://www.oiso-golf.jp/>

その他 4年ぶりに表彰式を復活します。

問 町体育協会ゴルフ部 小早川

☎(72)1256

第49回町民ソフトテニス大会

時 10月29日(日) 8時～

場 大磯中学校・大磯運動公園

対 町在住、在勤、在学の方
可能な限りペアでの申込み

定 80人

問 町体育協会ソフトテニス部 関野

☎(34)3092 ※19時以降

この年くじの収益金は市町村の明るく
住みよいまちづくりに使われます。
1枚300円
9月20日(水)発売!!
オンライン予約で
公財 神奈川県市町村振興協会

スや自前の釣り竿を持ち込むことも可能です。

②駐車場は大磯港内の有料駐車場をご利用ください。

申 9月1日(金)～(定員に達し次第締め切ります)

電話または窓口で申込み

問 大磯港みなとまちづくり協議会事務局(産業観光課内) ☎(61)5719

大磯親子収穫体験 参加者募集

収穫体験や生産者との交流を通じ、農業の楽しさや、食と農の大切さを体感してください。

内容 さつまいもの収穫体験

時 9月30日(土)10時～

1時間程度(雨天は翌日に順延)

定 15組30人(先着順)

応募要件

町在住の小学生及びその家族で、原則、大人・子ども各1人のペア参加

場 集合場所:JA湘南大磯支店駐車場または西小磯園場

持 手袋、スコップ、シャベル、ビニール袋等

費 1ペア500円

※1人増えるごとに200円(保険代等含む)

※当日現地にて徴収

申 ハガキに①郵便番号と住所②児童氏名(ふりがな)③学校名と学年④保護者氏名(ふりがな)⑤電話番号⑥生年月日⑦性別を明記し、〒259-0114月京6-7 湘南農協大磯支店「大磯親子さつまいも収穫体験」係まで

締 9月22日(金)までの到着分まで

問 JA湘南大磯支店 ☎(71)2511

産業観光課 ☎内線263

(9～17時、土・日・祝日を除く)

スポーツ

親子ボール運動教室

ベルマーレスタッフが教える親子で一緒に行うボール運動教室です!

講 ベルマーレフットボールアカデミーコーチ、町スポーツ推進委員

時 10月14日(土)10時～11時30分

場 国府小学校グラウンド(雨天時体育館)

対 町在住、在学の幼稚園年中～小学2年生までの親子

定 30組60人(先着順)

費 500円(保険料等)当日会場で集めます。

持 動きやすい服装、タオル、飲み物、お持ちであれば大きめのボール(ボールは何でも構いません)、雨天時は体育館履き

申 9月5日(火)～29日(金)。(電話または窓口でお申込みください。)

問 町スポーツ推進委員協議会事務局(スポーツ健康課内) ☎内線324

原爆供養塔納骨名簿の公開

広島市にある平和記念公園内の「原爆供養塔」に安置されている遺骨のうち、氏名等が判明しながらも未だにご遺族が分からない方の名簿を役場本庁舎3階総務課にて確認できます。

名簿設置期間 10月31日(火)まで

問 総務課 ☎内線211

広島市原爆被害対策部調査課

☎082(504)2191

後期高齢者歯科健康診査

前年度75歳になられた方を対象に無料で歯科健康診査を実施しています(期間中一度限り)。

時 8月1日～令和6年1月31日

対 昭和22年4月2日～昭和23年4月1日に生まれた被保険者の方

費 無料

その他 対象の方は7月下旬に送付した案内状をご覧ください。

問 神奈川県後期高齢者医療広域連合

☎045(440)6700

令和5年住宅・土地統計調査実施

10月1日現在で「令和5年住宅・土地統計調査」を実施します。

この調査は、住生活に関する最も基本的で重要な調査で、全国約340万世帯の方々を対象とした大規模な調査です。

調査をお願いする世帯には、9月下旬から調査員が調査書類の配布に伺いますので、インターネット回答のほか、紙の調査票を郵送または調査員に提出する方法によりご回答をお願いします。

なお、この調査では、便利なインターネット回答をおすすめしています。スマートフォン・タブレット端末にも対応していますので、ぜひご利用ください。

問 政策課 ☎内線258

募集

釣り船体験 参加者募集

釣り船に乗船し、大磯港沖で釣りを楽しむイベントです。

時 9月17日(日)(予備日:9月24日(日))

7時～9時(予定)受付6時30分

場 集合場所:大磯港港湾管理事務所(大磯1398-18)

対 小中学生及び保護者。大人・子ども各1人のペア参加

定 10組(先着順)

費 4,000円/組(乗船料込)

持 飲み物・タオル

その他

①1組につき1本釣り竿(餌付)を無料貸出します。クーラーボックス

鳴立庵だより

鳴立庵とは、江戸時代から続く俳諧道場である。

初代庵主大淀三千風が開き、現在では京都の落柿舎、滋賀の無名庵と並び日本三大俳諧道場と呼ばれているといわれるよ。



鳴立庵大使「えんいくん」

今月の俳句

眼前の平和の如くスワン来る
岐阜県立飛騨神岡高等学校

中島 聖音

今月の短歌

夢が何か決まらぬ吾に苛ついて
曇った空を混ぜたくなった

岐阜県立飛騨神岡高等学校 井上 歩香

季節は「スワン」、つまり「白鳥」。冬になってシベリヤ方面から日本に飛来する。新潟県の瓢湖に飛来するものなどが有名だ。全身が純白で長い頸を持つ姿は優雅で、「白鳥の騎士」とか「白鳥の湖」とか、如何にもロマンに満ちた存在でもある。そんな「白鳥」が、現実には作者の前に立ち現れた時、作者は直感的に「平和」という言葉を想起したというのである。「平和」と言つとすぐに「鳩」をイメージしがちだが、確かに「白鳥」にもそんな気分は漂う。

(鳴立庵庵主 本井 英)

「将来の夢は?」。小学生なら思い付きで答えてもいいでしょう。けれど、高校生ともなれば自分の一生に関わる大事であり、真剣にならざるを得ません。就職か進学か、進学なら学部学科は? 作者は希望に満ちた将来が描けないように、自分自身に苛つきます。見上げれば、暗澹とした自分の気持ちのような曇り空。ええい、この曇った空をかき混ぜてやれ、というのは膨大なエネルギーが内にもこもっている証です。本人は辛いかも知れませんが、この歌には若さが充満しています。きっと大きな夢をつかむに違いありません。

(西行祭選者 柳 宣宏)

講座の申込み・問合せ 鳴立庵 ☎(61)6926

費用 持ち物 申込み 締切り 問合せ 定員 対象 講師

講座名	日程	時間	備考
座禅	9月16日(土)	13:30~14:30	姿勢・呼吸・心を整えます 講 豊田 素道氏 (慶林寺住職) 定10人 費500円 (入庵料込)
伝筆	9月24日(日)	10:30~正午	温かみのある文字が書けるようになる筆文字教室 講 認定講師わでん伝筆マスター 宮前 礼子氏 対 中学生以上 定10人 費3,850円(材料費込)
茶と遊ぶ	10月7日(土)	10:00~正午	香りあるお茶を知って楽しもう~着紅茶あれこれ~ 講 高野 幸代氏 定10人 費2,000円(お茶菓子付き・入庵料込)



西行人形(伏見人形製)



鳴立庵入口展示



伝筆教室作品例

問 大磯町商工会
☎(61)0871



福月洋装店(大磯)
波のピンタック
アートワンピース



おおいそ地域振興(株)(大磯)
柔軟剤



AUI-AŌ Design(大磯)
大磯の一筆箋

「めいどいん
おおいそ」
登録商品
紹介コーナー

ご当地登録商品
OISO
Made in OISO

わが家のアイドル

お姉ちゃんのマネっこ大好きな怪獣坊や。毎日全力でイタズラするよ！



松嶋 まつしま
湊ちゃん (2歳4か月)

問政策課 内線207
koho@town.oiso.kanagawa.jp



- 1 役立つ行政情報を見逃さない！
- 2 自分に合わせた情報が届く！
- 3 いろいろなマチの魅力をお届け！



アプリの登録は
こちらから！

いつでもどこでも「広報おいそ」をご覧ください！

みんなでつくろう！ トマトジュースゼリー

トマトジュースとりんごジュースで作る寒天ゼリーです。野菜嫌いのお子さんもりんごジュースの甘みで食べやすくなっています。



材料 (2人分)

食塩無添加トマトジュース	100ml
りんごジュース	150ml
粉寒天	2g

作り方

- ① 鍋に食塩無添加トマトジュース、りんごジュース、粉寒天を振り入れ、火にかけ泡立て器で混ぜる。沸騰したら弱火にして、よく煮溶かす。
- ② 粉寒天が溶けたら、火を止めて、バットや型に流す。
- ③ 粗熱が取れたら、冷蔵庫で冷やし固める。

問スポーツ健康課 内線319



カメラ スケッチ

広報カメラマン撮影



夏祭り

(7/16 高麗 杉崎さん撮影)



東町子供神輿

(7/16 高来神社夏季例大祭の浜降り会場手前付近 上田さん撮影)



大磯の川を観察しよう

(7/29 葛川下流 高田さん撮影)



早朝の漁港

(7/31 大磯漁港 伊福さん撮影)



小磯の七夕祭り<西小磯東>

(8/6 白岩神社 木原さん撮影)