



大報

おおしほ

8

Aug.
2023

No.774

プラスチックという視点から「4R」の取組みを考えてみよう!

「4R」とは、ごみを減らし環境への負荷を減らす取組みのキーワードの頭文字です。日常生活に欠かすことのできないプラスチックですが、海洋プラスチックごみ問題などに影響があると言われています。プラごみの削減に向けて、日常的な生活から「4R」の意識をもって行動するようにしましょう!

問環境課 ☎(72)4438

POINT 01 **ごみになるものを断る**

ごみを減らすために一番大事なことは、いらぬものをもらわないこと

- マイバッグを持ってレジ袋を断ろう!
- 使わないプラスチック製のスプーンなどを断ろう!

Refuse (リフューズ)

POINT 02 **ごみを減らす**

まずはごみにしないこと、次にごみが少ないものを選ぶ

- 詰替えできる商品やエコなプラスチック製品を選ぶ!

Reduce (リデュース)

POINT 03 **再利用**

自分は使えなくても、他の人が使える方法を考えて

- まだ使えるものは、もう一度使おう!
- リサイクルショップやフリーマーケットを利用しよう!

Reuse (リユース)

POINT 04 **再資源化**

リサイクルは最終手段、まず他の3つができないか工夫してみよう

- ペットボトルや容器包装プラスチックは分別して、リサイクルに協力しよう!

Recycle (リサイクル)



令和5年度大磯町ごみの分別・4R推進ポスターコンクールを開催します!

募集期間

8月1日(火)～
9月29日(金)

町では町民の皆さんに、ごみについて考えていただく機会の一つとして、ごみの分別・4Rの推進ポスターを募集します。皆さんの環境への思いを絵と標語で表現しよう!

- 募集内容** ごみの分別または4Rの推進に関するもの
- 対象** 町在住、在学または在勤の方
- 部門区分** 部門：デジタル部門・手描き部門
区分：一般の部・中学生以下の部
- 提出先** 【郵送または持参】〒259-0103 大磯町虫窪66番地 大磯町美化センター内 環境課
【メール】※デジタル部門のみ kankyo@town.oiso.kanagawa.jp宛に送信してください。
【e-kanagawa電子申請システム】※デジタル部門のみ 右記の二次元コードからお申込みいただけます。

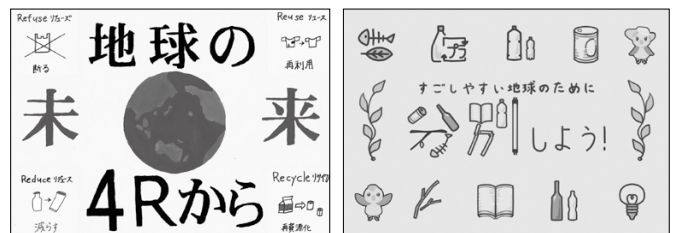

▲令和4年度入賞作品

- 応募規格** 【共通】 八つ切り画用紙サイズ(縦271mm×横392mm)
【デジタル部門】 形式：JPEGまたはPNG 解像度：300dpi以上 データ容量：10MB以内
- 応募方法** 住所・氏名(ふりがな)・年齢及び電話番号を記入。
※学生は、学校名及び学年、在勤者は勤務先の名前と所在地をあわせて記入。
提出方法ごとに記載の方法が異なりますので、詳しくは、町ホームページをご確認ください。

応募に関する必要事項や応募規格等の詳細は、町ホームページをご覧ください。



春開始接種について

接種はお済みですか？

接種期間は、**8月31日(木)まで**です。接種をご希望の方は、インターネットまたはコールセンター（☎0120-213-133）でご予約ください。

接種券の発行に自己申告が必要な方

接種対象者	自己申告
65歳以上の方で初回接種（1・2回目接種）を完了した方	不要
12歳以上65歳未満で基礎疾患を有する方	必要 スポーツ健康課 （☎61-4100 内線347/348） にお申し出ください。 ※接種券は順次発送します。
12歳以上65歳未満で医療従事者や高齢者施設等の従事者の方	
12歳以上65歳未満でその他重症化リスクが高いと医師が認める方	

接種券の発行に申請が必要な方

令和4年秋開始接種（オミクロン株対応2価ワクチン）後に転入した方

集団接種について

令和5年春開始接種については、**集団接種を実施する予定はありません**ので、接種を希望される方は個別接種での接種をお願いします。

町外に住民票があり、本町にて接種を希望する方は申請が必要ですので、スポーツ健康課にご連絡ください。

秋開始接種について

対象者

12歳以上の方で初回接種（1・2回目接種）を完了した方が対象となります。

接種期間及び接種券の発送

接種期間は、9月から12月までとなっています。接種券は、8月中旬から対象者の方に順次発送します。予約方法等については、同封のご案内をご覧ください。

使用するワクチン

使用するワクチンは、現在の流行主流株であるオミクロン株XBB.1系統の成分を含有する1価のワクチンです。詳細については、接種券に同封するワクチン説明書をご覧ください。

個別接種と集団的接種

町内個別接種医療機関及び集団的接種の日程については、接種券に同封するご案内をご覧ください。

- ・町民の方で、かかりつけ医が二宮町の医療機関の場合は、二宮町コールセンター（☎0120-567-202）に予約してください。
- ・予約時間が診療時間内の場合は、診療受付順となり、お待ちいただく可能性があります。

最新情報は町ホームページをご確認ください。



健診結果相談会を行います

保健師・管理栄養士が、健診結果の見方や生活習慣の改善ポイント等について、個別にお伝えします。

相談会では、「体組成」、「血管年齢」、「骨健康度」のいずれかの測定を無料で実施しています。実施内容は、予告なく変更や中止となる場合があります。

- ◎**体組成** 全身の筋肉や脂肪量の配分を測定
- ◎**血管年齢** 血管の健康状態を年齢化
- ◎**骨健康度** 骨の健康状態をチェック



職場等で受けた健診結果をご提出ください

国民健康保険の加入者（年度内に40歳以上になる方）の健康状態を把握し、効果的な保健事業を実施するため、健診結果の提出をお願いします。

※人間ドックを受診された方の費用助成については、広報6月号または町ホームページをご覧ください。

問 町民課 ☎内線268

健診結果相談会【要予約】

日	時間	場所	無料測定	持ち物	
9/15(金)	① 9時30分～10時30分	保健センター	血管年齢	直近の健診結果	
9/22(金)			体組成		
10/25(水)			血管年齢		
11/1(水)			骨健康度		
11/17(金)			体組成		
11/27(月)		-			
12/6(水)		② 10時30分～11時30分	国府支所		体組成
12/20(水)			保健センター		骨健康度
1/15(月)					血管年齢
1/26(金)			体組成		
2/5(月)	国府支所		骨健康度		
2/14(水)	保健センター	体組成			
3/4(月)		体組成			

児童扶養手当・特別児童扶養手当を受けられている方は届出が必要ですよ

児童扶養手当とは

ひとり親家庭の生活の安定を図り、自立を促進するための制度です。

18歳に到達する日以後の最初の3月31日までの間にいる児童を扶養しているひとり親の方または父(母)に代わって養育している方に支給されます。

★支給額

区分	手当の全額を受給できる方	手当の一部を受給できる方
児童1人	月額44,140円	月額44,130円～10,410円
児童2人目の加算額	月額10,420円	月額10,410円～5,210円
児童3人目以降の加算額	月額6,250円	月額6,240円～3,130円

＜現況届の提出＞

毎年8月は児童扶養手当の現況届提出月となっています。

現在、児童扶養手当の認定を受けている方(支給停止の方も

含みます)は、全員現況届の提出が必要です。届出がない場合は受給資格を喪失することがありますので、届出期間(8月1日(火)～31日(木))内に必ず手続きをしてください。

特別児童扶養手当とは

知的障がいまたは身体障がい等の状態にある20歳未満の児童を監護している父または母、もしくはは父母に代わってその児童を養育している方に支給されます。

★支給額

・1級(重度障害児)53,700円
・2級(中度障害児)35,760円
＜所得状況届の提出＞

現在、特別児童扶養手当の認定を受けている方(支給停止の方も含みます)は、全員所得状況届の提出が必要です。届出期間(8月10日(木)～9月11日(月))内に必ず手続きをしてください。

※それぞれの制度には、所得制限があります。支給要件、受給資格要件等詳細については、お問合せください。

問 子育て支援課 ☎内線306

おいそ廃棄物減量化等推進員を委嘱

おいそ廃棄物減量化等推進員は、地域のリーダーとして、ごみの減量化・資源化の普及啓発やごみの分別、排出指導などについて、町とともに活動しています。

ごみに関して理解や意欲のある方で、地区から推薦された次の25人の方に推進員を委嘱しています。

町民の皆さんも推進員の活動にご協力いただき、地区のごみ集積場所での分別精度の向上やごみの減量化・資源化を目指しましょう！(敬称略)

○地区推進員

- 鯉沼 博和(高麗)
- 石橋 泰信(東町)
- 鈴木 義美(長者町)
- 山本 巖(山王町)
- 山田 操(神明町)
- 中村 晃也(神明町)
- 宮川 裕之(北本町)
- 秋道 亮一(北下町)
- 宮代 秀一(南本町)
- 青木 紀子(南下町)
- 山田 節子(茶屋町)
- 齋藤 久美子(裡道)
- 木下 修司(台町)
- 柳田 進(西小磯東)
- 渡邊 雅春(西小磯西)
- 小島 陽雄(中丸)
- 毛利 泰輔(馬場)

蜂(スズメバチ)の駆除はお早めに！

気温が高くなると、家の軒下や庭木に蜂の巣を見かけることがあります。梅雨が明けた頃から、急激に蜂の防衛本能が強まり攻撃してくるようになります。屋根裏や戸袋など狭いところにも巣を作るので注意してください。

【蜂駆除費補助制度】

スズメバチの駆除を専門業者に依頼した場合、駆除にかかった費用の1/2(限度額1万円)に相当する額を補助する制度があります。

○申請に必要なもの

- ・駆除前と駆除後の写真
- ・駆除業者の領収書等

【蜂防護服貸出制度】

町では、自分自身で駆除を希望する方に蜂防護服の貸出しをしています。ご希望の方は環境課にお問合せください。

※町では、個人の敷地内における蜂の駆除は行っていません。

問・申 環境課 ☎(72) 4438

問 環境課 ☎(72) 4438

深夜の花火は禁止です！

「大磯町美しいまちづくり条例」により、22時から6時までには河川や海岸などの公共の場所や静穏を害するおそれのある場所で、爆竹やロケット花火などの爆発音を発する花火を禁止しています。

花火を楽しんだ後は、必ず消火し、その場で出た「ごみ」と一緒に必ず持ち帰りましょう。

近隣の住民の皆さんに迷惑にならないよう、ルールとマナーの遵守をお願いします。

問 環境課 ☎(72) 4438

いけがき設置奨励事業に係る補助金の交付金額等を見直しました

まちなかの緑は、身近な自然

や四季折々の変化を感じさせ、美しい街並みを形成してくれるだけでなく、空気の浄化や防音効果、延焼防止効果など防災面でも高い効果があります。そのため、町では緑化及び景観形成の推進事業の一環として「いけがき設置奨励事業」を推進しており、いけがきの設置を支援するための補助金交付制度を設けています。

《見直し内容》

- 交付条件…いけがき設置総延長の縮小（5m↓3m）
- 補助額…交付限度額を増額（4万円↓5万円）
- その他…新たに、いけがきの植替えについても交付対象とします（限度額3万円）

この機会に、ご自宅に新たないけがきの植樹や、いけがきの植替えを検討してみてくださいいかがでしょうか。

詳細は町ホームページでご確認ください（二次元コードからもご確認いただけます）。



問都市計画課 ☎内線239



交通安全ポスター・標語を募集！

町内の小学生、中学生の皆さんから、交通安全のポスター・標語を募集します。テーマは、交通安全に関するものであれば制限はありません。

入賞者は、「大磯町交通安全町民総ぐるみ大会（11月開催予定）」にて表彰を行います。応募された方全員に参加賞を用意しています。

ぜひご応募ください！

【ポスター】

- 応募資格…町在住、在学の小学4～6年生
- 大きさ…八つ切り（392mm×271mm）の画用紙1枚
- 応募方法…応募票を貼付けのうえ、役場本庁舎、国府支所に設置する提出箱に提出

【標語】

- 応募資格…町在住、在学の中学1年生
- 用紙…役場本庁舎町民課で配布しているほか、町ホームページからダウンロードできます。
- 応募方法…必要事項を記入のうえ、役場本庁舎、国府支所に設置する提出箱に提出

※詳細については、町ホームページをご覧ください。

「OISOまなび発表会」の参加団体を募集します

町内で活動する生涯学習団体・サークルの発表の場「OISOまなび発表会」を11月に計画しています。

展示発表・ステージ発表・ワークショップなどの方法で、日頃の活動を発表してみませんか？

説明会を開催しますので、興味のある団体の方は、まずは説明会にお申込みください。

OISOまなび発表会説明会

- ▼とき 9月1日（金）13時30分
- ▼ところ 生涯学習館2階集会室
- ▼締切り 8月18日（金）

問生涯学習課 ☎(61)0255

- 【参考】「自転車安全利用五則」
- 1 車道が原則、左側を通行
- 2 歩道は例外、歩行者を優先
- 3 交差点では信号と一時停止を守って、安全確認
- 4 夜間はライトを点灯
- 5 飲酒運転は禁止
- 6 ヘルメットを着用
- 7 「神奈川歩行者安全五則」
- 1 横断する意思を明確にする！
- 2 横断歩道を渡る！
- 3 歩きスマホはしない！
- 4 危険な踏切横断はしない！
- 5 反射材を身に着ける！

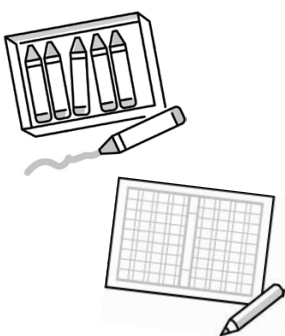

問町民課 ☎内線237

企業版ふるさと納税による寄付金をいただきました

▼寄付企業名 アンダンテミライ株式会社(代表取締役 畠山 大志郎さん)

▼企業紹介

アンダンテグループは「安心で暖かい街づくり」という企業理念のもと、高齢者介護・障害福祉・医療・保育・生活サポートの領域で、複数の事業を通して神奈川県に密着し、どんな人でも安心して暮らせるインフラを築くことを目指し、地域課題解決の一助となるよう、企業版ふるさと納税を行っています。

いただいたご寄付は、本町が実施する妊娠・出産・子育て・教育の希望をかなえるまちづく

り事業のために活用させていただきます。

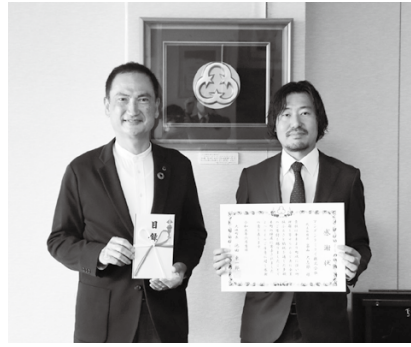

▲感謝状贈呈式の様子

問 政策課

☎ 内線205

百歳おめでとうございます

荒井三枝さん(国府新宿)と竹内チエさん(国府新宿)が4月、5月に満百歳のお誕生日を迎えられました。

これからも、健康に留意され、元気に過ごされますようお願いいたします。



▲竹内 チエさん ▲荒井 三枝さん

問 福祉課

☎ 内線302

運動公園テニスコート一部使用休止のお知らせ

運動公園では、老朽化したテニスコート防護マットの撤去及び壁面の塗装工事を行います。8月16日(水)から9月20日(水)までの間、2面での使用となります。

工事中はご不便をおかけしますが、ご協力いただきますようお願いいたします。

【工事作業範囲】

テニスコートNo.1～No.4(2面ずつ工事を行います。)

No.1・No.2

8月16日(水)～26日(土)

No.3・No.4

9月3日(日)～20日(水)

全国一斉「子どもの人権110番」強化週間(8月23日(水)から29日(火)まで)

子どもの人権問題は、周囲の目に付きにくいところから起きている。

法務局では、子どもたちからの悩みをいち早くつかみ、解決に導くために電話相談・LINE相談を受け付けています。強化週間期間中は、相談受付時間を平日夜間や休日にも拡大して実施します。

▼相談受付時間 8時30分から19時まで(ただし、土曜日・日曜日は、10時から17時まで)

▼電話番号 ☎0120(007)110(通話料無料)

▼主催 横浜地方法務局・神奈川県人権擁護委員連合会



問 町民課

☎ 内線237

6月25日(日)に行われた町議会議員選挙は、定数14に対し、24名が立候補しました。即日開票の結果は次のとおりです。投票率は46.71%でした。

当	竹内 恵美子	895票
当	高橋 ひでとし	868票
当	おか みゆき	819票
当	亀倉 ひろみ	800票
当	鈴木 京子	785.091票
当	たまむし 志保実	746票
当	石川 のりお	740票
当	毛利 たいすけ	723票
当	庄子 こうた	679票
当	鈴木 たまよ	653.908票
当	橋本 ひでひこ	641票
当	二宮 かずこ	639票
当	吉川 しげお	573票
当	せいた 文雄	550票
	ふじさわ まさのり	422票
	中村 やすひろ	400票
	いいだ 修司	324票
	今井 茂	313票
	立石 はるな	288票
	よしだ よしひろ	262票
	竹田 りかこ	157票
	たかはら 正人	156票
	野中 幸市	149票
	青木 隆義	82票

※得票順・通称名で掲載

問 選挙管理委員会

☎ 内線228

問 都市計画課

☎ 内線243

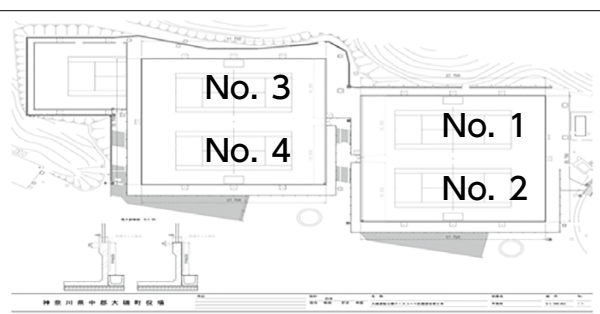

**県指定無形民俗文化財「西小磯の七夕行事」
(国選択「大磯の七夕行事」)が行われます**

「西小磯の七夕行事」(西小磯東)が8月6日(日)、7日(月)に行われます。この行事は、西小磯の東地区と西地区それぞれに伝わる七夕行事で、月遅れの8月上旬に行われます。東地区では小学生から中学生が参加し、西地区では子ども会行事となっています(今年度は西地区では開催されません)。

子どもたちが各自の竹飾りを担いで集まり、隊列を組んで唱え言を唱えながら地区内を回ります。神社等の特定の場所では地面を叩くように竹飾りを前後に強く降って「お祓い」をしま



す。西地区には、子どもたちが面をつけ太鼓に合わせて踊り、地区内の家々を回る「七夕踊り」が伝わっています。

祓えを一巡した後、竹飾りを束ねてミコシを作り、子どもたちが担いで再度地区内を巡行します。翌日早朝にはミコシを担いで海に出て、沖まで運んで流します。

全国の様々な七夕行事の中でも、子どもたちによる竹飾りの祓えや、七夕踊りを行う例は全国的にも珍しく、西小磯独自の貴重な行事です。



問 生涯学習課 ☎(61)0255

**「いのちを救うボランティア」
献血の実施にご協力を
お願いします**

現在、新型コロナウイルス感染症に伴い献血する機会が減っており、血液が不足しています。

新型コロナウイルスワクチンを接種してから48時間以降経過している場合、献血が可能です。

※協力してくださる方の安全のため、年齢制限・新型コロナウイルス感染症の罹患の有無など諸要件により、ご遠慮いただく場合があります。詳しい基準については、左記の二次元コードからご確認ください。



(献血について：日本赤十字社)

- ▼とき 8月8日(火)
10時～12時30分
- ▼ところ 役場本庁舎駐車場

問 スポーツ健康課 ☎内線310

**上級救命講習会を
開催します**

町では普通救命講習のステップアップとして、上級救命講習を開催します。

上級救命講習では、成人の心肺蘇生法やAEDの使用方法等をはじめとする普通救命講習の内容に加え、小児・乳児の心肺蘇生法、外傷の手当て、保温法、体位管理法、搬送法を実施し、実技及び筆記試験を行います。

- ▼とき 9月9日(土)
9時15分～17時
- ※昼休憩1時間を含む
- ▼ところ 生涯学習館2階集会室

▼持ち物 上級救命講習テキスト
※消防本部では販売していません。各自で事前にご用意ください。

- ▼募集期間 8月1日(火)～25日(金)
- ▼定員 10名程度(先着順)
- ▼受講資格 町在住、在勤の方で、普通救命講習を修了した方。
- ▼申込方法 電話にて受付します。

問 消防署 ☎(61)0911

**令和5年度下水道排水設備工事
責任技術者試験及び更新講習会**

【試験】
▼とき 11月7日(火)13時30分～15時30分

▼ところ 川崎市教育文化会館
カルッツかわさき(川崎市スポーツ・文化総合センター)
▼受験料 6,400円
▼申込書配布 8月21日(月)～9月8日(金)、下水道課窓口(役場本庁舎3階、土・日・祝日は除く)。
▼申込受付 9月22日(金)まで(当日消印有効)

【更新講習会】
▼とき 令和6年1月8日(月)、9日(火)、17日(水)、18日(木)の午前・午後の内、希望する日時の
▼受付開始時間(午前の部)10時、(午後の部)14時

▼講義時間(午前の部)10時30分～12時30分、(午後の部)14時30分～16時30分
▼ところ 川崎市幸市民館(幸文化センター内)
▼受講料 6,400円
▼申込書配布 平成30年度試験合格者及び同更新講習修了者には、10月中旬頃から順次、案内・申込書等を郵送。
▼申込受付 11月2日(木)まで

問 下水道課 ☎内線214



図書館・郷土資料館だより



図書館 問・申 ☎(61)3002 休館日 8/3・7・14・21・28
郷土資料館 問・申 ☎(61)4700 休館日 8/1・7・14・21・28

図書館情報

図書館は楽しい本でいっぱい。
課題図書について

青少年読書感想文全国コンクールの課題図書を、1人1冊1週間で貸出します。予約は1人1冊ずつ受付します。夏休みの読書感想文にご利用ください。

絵本作家 サトシン講演会 お話で寄り添う、心と心

絵本の読み聞かせや歌で、楽しいひとときを過ごしましょう。

▼とき 8月25日(金)
10時～11時30分

▼ところ 図書館本館2階大会議室

▼定員 50人(先着順)

▼応募方法 8月1日(火)から

来館または電話にて受付



かきだしたアイス
サトシン・作
ドーリー・絵
あわわ

夏休み子ども映画会

▼上映作品 『メロディ・タイム(日
本語字幕)』

▼とき 8月25日(金)14時～15時15分

▼ところ 図書館本館2階大会議室

▼定員 45人(先着順)・予約不要

絵本作家 川端誠原画展

『鳥の島』、『じゅげむ』などでおなじみの絵本作家川端誠さんの最新作『ピージヨのごちそう祭り』の絵本原画全点を展示します。

▼とき 9月8日(金)～24日(日)

最終日は15時まで

▼ところ 図書館本館展示コーナー

①子ども向き絵本ライブ

②ギャラリートーク

▼とき ①9月9日(土)11時～正午
②14時～15時30分 ②終了後サイン会あり。(実費負担)

▼ところ 図書館本館2階大会議室

▼定員 ①、②とも50人(先着順)

▼応募方法 8月8日(火)から

来館または電話にて受付



ピージヨのごちそう祭り
川端 誠・作
偕成社

不定期読書会

「おしゃべりライブラリー」⑪

▼テーマ 『モモ』(ミヒヤエル・エ
ンデ/作 大島 かおり/訳)

▼とき 9月15日(金)10時～11時30分

▼ところ 図書館本館2階小会議室

▼定員 5人(先着順)

▼応募方法 8月1日(火)から

来館または電話にて受付

郷土資料館情報

ミニ企画展「大磯の災害

—関東大震災から100年—

今年の9月1日は、関東大震災が起きた日から、ちょうど100年に当たります。関東大震災で、大磯はどのような被害を受けたのでしょうか。また、これから起こりうる地震災害に、わたしたちはどのような対応するべきなのでしょう。関東大震災の被害をまとめたポスター、体験者の証言に加えて、大磯町災害救援ボランティアの会と危機管理課とタイアップし、ハザードマップや防災グッズの展示・紹介を実施します。



▲関東大震災で倒壊した大磯駅舎

▼とき 8月2日(水)～10月31日(火)

▼ところ 郷土資料館廻廊

▼観覧料 無料

▼講演会「大正関東地震から100年
〜地震に備える〜」

ミニ企画展の関連企画として、講演会を行います。

▼とき 8月20日(日)14時～16時

▼ところ 郷土資料館研修室

▼講師 松井 正人氏(横浜地方気
象台防災管理官)

▼定員 60人

※申込み不要。定員を超えた場合、立ち見になります。

ブルーカーボンって何だろう? 楽しい海藻万華鏡づくり

海の中で大切な役割をしている海藻について学び、大磯の海岸に打ち上げられた海藻を素材に、オリジナル万華鏡をつくりまします。夏休みの自由課題にも活用できる講座内容です。

▼とき 8月23日(水)10時30分～正午、13時30分～15時

▼ところ 郷土資料館研修室

▼対象 興味のある方ならどなた
も(小学3年生以下は保護者同伴)

▼定員 15人程度(先着順)

▼持ち物 飲み物

▼申込み 8月8日(火)から

窓口または電話でお申込みください。

郷土資料館研修室を学習室 として開放します!

8月2日(水)から、郷土資料館研修室の利用がない場合、学習室として開放します。研修室の利用状況については、郷土資料館ウェブサイトまたは郷土資料館窓口に掲示する利用予定表をご確認ください。

子育て支援総合センター (めばえ) からのお知らせ

問 受付時間 9:00~17:00
(つどいの広場 開所時間 10:00~11:45、13:15~16:00)
子育て支援総合センター (めばえ) ☎(71)3377
休館日 8/6・11・13・20・27 (日/祝日)

発達障害のある子のサポート入門

参加費
無料

9月4日(月)14時~16時

講師 阿部 利彦氏

(星槎大学大学院教育実践研究科教授)



対象

町在住・在勤の方
(子育て中の保護者及び支援者等)

お申込み方法

二次元コードの参加申込みフォームに必要事項を記入のうえ、お申込みください。お電話でも受け付けます。



定員

50人(先着) Zoom 配信
10人(先着) Zoom 環境が整っていない方(保育あり)
保健センター2階研修室

問 子育て支援総合センター ☎(71)3377

募集期間 8月1日(火)~25日(金)

Attention!!

8月28日(月曜日)の午後は、すくすくで母乳育児の講座を開催します。すくすくのつどいの広場は、13時~15時までお休みとなります。

8月28日のはぐくみサロンは9月1日(金)に変更となりました。



Twitter
はじめました!!



横溝千鶴子記念子育て支援総合センター (めばえ) ☎(71)3377

イベント	対象	日程	時間	備考
おはなしタイム	未就学児と保護者	8/1(火)	11:00~11:30	おはなしボランティア「まめの木」によるおはなし会です。
保健師の育児相談	未就学児の保護者	8/2(水)	10:45~11:45	お子さんの発育や発達で心配なことをお気軽にご相談ください。
お誕生会	未就学児と保護者	8/17(木)	11:00~11:30	プレゼント：バースデーカード(お子さんの手形を押して)
子ども発達相談員(心理士)の育児相談	未就学児の保護者	8/28(月)	10:45~11:45	お子さんの発育や発達で心配なことをお気軽にご相談ください。
ペアレントトレーニング	3歳~小学校低学年の子どもと保護者	9/28、10/12、10/26、11/9、11/30、12/7(いずれも木曜日)全6回	10:00~11:30	お子さんにイライラしてしまう、子育てが上手くいかない...等お子さんとの関わり方に困っている方。お子さんとの具体的な関わり方を学び、楽しく子育てをしていきましょう。 定 10人 講 子ども発達相談員(心理士) 持 筆記用具 申 8/31(木)~めばえ

石坂卷子記念子育て支援センター (すくすく) ☎(61)4150

イベント	対象	日程	時間	備考
子ども発達相談員(心理士)の育児相談	未就学児の保護者	8/8(火)	10:00~11:00	お子さんの発育や発達で心配なことをお気軽にご相談ください。
おはなしタイム	未就学児と保護者	8/22(火)	11:00~11:30	おはなしボランティア「あおむし」によるおはなし会です。
保健師の育児相談	未就学児の保護者	8/23(水)	10:45~11:45	お子さんの発育や発達で心配なことをお気軽にご相談ください。
お誕生会	未就学児と保護者	8/25(金)	11:00~11:30	プレゼント：バースデーカード(お子さんの手形を押して)
子育て講座「ママ&ベビー ヨガ」	3か月(首が座ったくらい)~1歳までの乳幼児と保護者	9/28、10/5、10/19(いずれも木曜日)全3回	10:00~11:30	親子で一緒にヨガでコミュニケーションを深め、リラックスしませんか? ※産後の体調が優れない方は参加できません。 定 10組 講 菅沼 公氏(ヨガ・インストラクター) 持 ヨガマット(持っている方)、バスタオル 申 8/29(火)~すくすく

はぐくみサロン(子育てコンシェルジュの出張相談)	未就学児とその保護者・妊産婦とその配偶者	9/1(金)	9:30~正午	保健センター運動指導室(和室)	「ちょっと話を聞いてもらいたい」「〇〇の手続きは?」などちょっとした相談でもお気軽にどうぞ! おもちゃもあるので安心してお子さんを連れてお越しください♪予約不要です。
--------------------------	----------------------	--------	---------	-----------------	---

※定員がある講座は先着順となります。

問 問合せ 申 申込み 定 定員 持 持ち物 講 講師

日にち	時間	
8月19日(土) 8月26日(土) 8月27日(日)	9時～正午	<ul style="list-style-type: none"> ●事前予約制(電話・インターネット) ●交付案内が届いている方が対象です。 ●持ち物は交付案内をご確認ください。 ※電話予約は平日開庁時間のみ受付 ※予約状況により希望日時にご予約できない場合があります



マイナポイント申込期限(9月末)際には窓口が混雑しますので、お早めのカード受取りをお願いします!

※8月はインターネット予約限定で、平日の時間外窓口も開設します。
日程等詳しくは予約サイトをご覧ください。

マイナンバーカード発行支援窓口を開設します

- ▶とき 8月17日(木)、9月19日(火)13時～17時
 - ▶ところ 国府支所 2階第4会議室
 - ▶持ち物 二次元コード付き交付申請書
 - ▶その他 事前予約なし(当日の状況によりお待ちいただくことがあります)
- 問 政策課 内線257

会議開催のお知らせ

教育委員会定例会

8月17日(木) 9時30分～ 役場本庁舎 4階第1会議室
問 学校教育課 内線341

農業委員会総会

8月25日(金) 13時30分～ 役場本庁舎 4階第2委員会室
問 農業委員会 内線358



マイナポイント出張窓口を開設します

- ▶とき ①8月5日(土)、19日(土)13時～16時
②8月17日(木)、9月19日(火)13時～17時
 - ▶ところ ①国府支所 2階第1・2会議室
②国府支所 2階第4会議室
 - ▶持ち物
 - ・マイナンバーカード
 - ・マイナンバーカード取得時に設定した4桁のパスワード(電子証明書)
 - ・キャッシュレス決済ID、セキュリティコード
 - ・通帳、キャッシュカード
 - ▶その他
 - ・事前予約なし(当日の状況によりお待ちいただくことがあります)
 - ・マイナポイントの申込みは、令和5年2月28日までにマイナンバーカードを申請した方が対象です。
- 問 政策課 内線258

相談の案内【8月】

相談名	相談内容等	とき	ところ	相談窓口・主管課
行政相談	国の行政機関の業務全般に及ぶ要望や苦情	10日(木) 13時～16時 (予約制 1回30分以内)	福祉センターさざれ石 ※法律相談の予約は毎月1日からです。(1日が土・日・祝の場合は翌日または翌々日) ※駐車場利用不可	町民課 ☎(61)4100 内線237 ※同一案件の継続した相談はご遠慮いただく場合があります。
人権相談	憲法で保障されている人権への侵害に関する相談	17日(木) 13時～16時 (予約制 1回30分以内)		
法律相談	相続・離婚・金銭貸借・暴力傷害・債権・債務等、日常生活の中の法的な問題	10日(木)、17日(木) 10時～正午、13時～16時 (予約制 1回30分以内)		
消費生活相談	物品、サービス等の契約に関するトラブル、解約手続き、商品や訪問販売に関する苦情等	月～金 9時30分～16時	平塚市消費者生活センター ☎(21)7530 ※無料の駐車場はありません	
		月～金 9時30分～19時	かながわ中央消費生活センター ☎045(311)0999	
		土日祝 9時30分～16時30分		
教育相談	不登校・いじめ等 電話・来所相談(予約制) 対象…児童・生徒と保護者	毎週月曜日～金曜日 9時～正午/13時～16時30分	教育研究所 教育相談窓口 ☎(60)3670	
こころの健康相談	心の悩みや病気でお困りの方やご家族を対象として精神科医による相談または家庭訪問を実施します	お問合せください。 8月9日(水)、18日(金)、25日(金) 13時30分～16時30分(予約制)	平塚保健福祉事務所 保健予防課 ☎(32)0130	
もの忘れ・認知症相談	認知症の治療や対応の仕方について専門医による相談または家庭訪問を実施します	お問合せください。 8月15日(火)13時30分～16時30分(予約制)		
児童虐待相談	児童虐待に関する相談	毎週月曜日～金曜日 8時30分～17時15分	子育て相談ホットライン☎(70)1065 東部地域包括支援センター☎(61)9966 西部地域包括支援センター☎(71)5595	
高齢者総合相談	高齢者に関する相談			
障がい者虐待相談	障がい者虐待に関する相談	毎週月曜日～金曜日 8時30分～17時15分	障害福祉センター☎(73)4530	
		日曜・祝日・夜間 【17時15分～8時30分】	大磯町役場☎(61)4100	
就労相談	就労に悩む、15歳～49歳までの方を対象とした就労相談	毎週月曜日～金曜日 10時～17時	県西部地域若者サポートステーション ☎0465(32)4115	

※祝日及び年末年始は相談を実施していません。また、かながわ中央消費生活センターは、休館日があります。
※新型コロナウイルス感染症の影響により、予定が変更になる場合があります。詳しくは電話にてお問合せください。



大磯はつつサポーター 新規活動者向け説明会

介護予防事業として65歳以上の方が介護保険施設等において行った活動の実績に応じてポイントを獲得し、ポイントに応じて、大磯町内協力店でご利用いただけるお買物チケットと交換できる事業です。関心のある方は説明会にご参加ください。

時 8月24日(木)10時30分～正午

場 役場本庁舎4階第1会議室

対 町在住で、65歳以上の方のうち要支援・要介護の認定を受けていない方。

締 8月21日(月)

問 福祉課 ☎内線315 FAX(61)6002



介護予防教室

「ますます元気いっぱい教室」

自宅でもできる運動や脳トレ体操で運動機能の向上と認知症予防を行います。介護予防の必要性や取組みについてご紹介します。

時 9月7日(木)～28日(木)

毎週木曜日 全4回

14時～15時30分

約3か月後にフォローアップ教室

(2回)を開催します。日程は参加

決定後お知らせします。

場 福祉センターさざれ石

2階レクリエーション室

対 町在住、65歳以上の方(医師から運動を禁止されていない方)

定 15人

申 8月2日(水)～16日(水) 電話でお申込みください。

※申込者が定員を上回る場合は抽選となります。8月16日以降に決定を通知します。

問 福祉課 ☎内線302

大磯のダイヤモンド富士を見よう

○大磯城山公園

富士山の山頂部分と太陽が重なってダイヤモンドが輝くような光景を見られます。

時 9月1日(金)、2日(土)17時45分頃、雨天中止、天候により見られない場合があります

場 旧三井別邸地区 展望台

その他

第一駐車場は18時30分まで開放しませ(入庫は17時30分まで)

※気象条件により観測できない場合は通常通り17時に閉門することがあります。

問 大磯城山公園管理事務所

☎(61)0355 (9時～16時)

○照ヶ崎海岸

「関東の富士見百景」に指定されている照ヶ崎海岸からダイヤモンド富士を観察できます。

時 9月2日(土)、3日(日)17時45分頃

場 大磯港西防波堤遊歩道・照ヶ崎海岸

その他

ダイヤモンド富士当日は西防波堤遊歩道開放時間を18時30分まで延長します。※通常17時まで

問 産業観光課 ☎(61)5719

パソコン講座「Word入門コース」

パソコンソフトWordを使って文書作成の方法を学びます。

時 9月6日、13日、20日、27日(水)

10時～正午【全4回】

場 生涯学習館1階研修室

対 町在住、在勤の方

定 貸出し用パソコン使用5人、パソコンをご持参できる方5人【先着順】

持 筆記用具など

申 8月7日(月)から。お電話またはEメールにて氏名、電話番号、パソコン持参の有無をお知らせください。

その他

Windows 8.1以上のOSで、Wordが動作可能であるパソコンに限定。受講に際して起こる損害については補償できません。ご了承ください。

問 生涯学習課 ☎(61)0255

☒kouza@town.oiso.kanagawa.jp

講座・催し

～あつまれ！アメリカザリガニ 一斉捕獲大作戦～

公園内に生息が確認されているアメリカザリガニ(外来生物)の生態を知り、日本固有の在来種の保護や外来種駆除の必要性など、生物との適切な付き合い方を学びませんか。アメリカザリガニは捕獲のみでお持ち帰りはできません。

時 8月17日(木)9時30分～11時15分(9時15分から受付開始)

場 旧三井別邸地区 不動池

対 小学生(3年生以下は保護者同伴)

定 20人(電話先着順)

費 300円(保険料含む)

持 泥汚れしてもよい服装、水につかってもよい運動靴、熱中症対策(飲み物、帽子、タオル等)

申 8月1日(火)～12日(土)

問 大磯城山公園管理事務所

☎(61)0355 (9時～16時)

消費生活セミナー

「知って得する！最新お金事情」

キャッシュレス決済の賢い使い方や、NISAやiDeco等のお金の運用方法について、最新のお金事情を学びませんか？制度を賢く使って、得する術を身に付けましょう！

講 秋山 友美氏(湘南・茅ヶ崎の家計コーチ)

時 8月30日(水)14時～16時

場 役場本庁舎4階第1会議室

対 町在住、在勤、在学の方優先

定 30人

費 無料

申 電話、FAX、Eメール、郵便または窓口にて氏名・連絡先をお知らせください。

締 8月25日(金)17時15分

その他

手話通訳あります。Zoom参加希望の方はEメールにてお申込みください。

問 町民課 ☎内線237・FAX(61)1991

☒chiiki@town.oiso.kanagawa.jp

お知らせ

原爆から平和を考えるポスター展

広島・長崎の原爆被害の状況を知ることを通して、戦争の悲惨さ、平和の尊さを考えてみませんか。

広島・長崎に投下された原爆による被害状況を、当時の写真から振り返る。(役場本庁舎と図書館本館の展示資料は異なります。)

時 8月2日(水)～15日(火)

※図書館は、月曜日及び第1木曜は休館。

場 役場本庁舎1階ロビー、図書館本館2階展示コーナー

問 総務課 ☎内線211

「平和のベル」を鳴らそう 日米姉妹都市・同時開催

1945年8月に日本の広島、長崎に原爆投下された同日同時刻に平和を願うベルを鳴らし、黙とうを捧げるプロジェクトを米国姉妹都市のデイトン市と同時開催します。

時 ①8月6日(日) 8時15分

②8月9日(水) 11時02分

※各開始時間15分前までに集合

場 A.澤田美喜記念館 B.延台寺 C.石神台東公園(石神台入口)

費 無料 申 不要

問 大磯町国際交流協会

事務局 ☎090(6003)0422(柳田)

<https://oiso-sistercity.wixsite.com/home>

「食」で町を元気にしませんか ～食生活改善推進員養成講座～

「食改さん」の愛称で料理教室を開催するなど、地域の健康づくりをする活動をしている「食生活改善推進員」を養成する講座です。ご自身や家族の健康、食育に興味のある方、どなたでもご参加いただけます。

時 9月～令和6年1月の全10回(詳細はお問合せください)

初回は9月4日(月)10時～正午

場 保健センター等

対 町在住の方(年齢、性別は問いません)

費 調理実習を行う場合、材料費、保険代として1回あたり500円程度の実費負担有

締 8月25日(金)

問 スポーツ健康課 ☎内線319

「家族による家族学習会」 開催のお知らせ

統合失調症について正しい知識を学ぶとともに、お互いの体験を語り合うことで心が解放され、家族が元気になることを目的とします。

開催団体 湘南あゆみ会

時 10月12日(木)を第1回とし、以降毎月1回、第2木曜日に開催
13時～16時 全5回開催

場 ひらつか市民活動センター研修室

対 統合失調症を罹患している方の家族

定 6人 費 2,000円(テキスト代含む)

締 8月31日(木)

問 鵜殿 満 ☎090(5322)0580

大磯コミュニティ・カレッジ (第101回)

演題 フランス音楽散歩

ーパリを彩った作曲家たちー

講・大石みゆき(ピアノ)

・伊藤かすみ(ヴァイオリン)

・大石彩加(ピアノ)

時 9月9日(土)

14時30分～16時30分

場 無量庵(大磯943)

定 20人(要予約)

費 1,000円(資料代)

問 (一社)海鈴大磯

☎080(5002)1038(富山)

☒cc@iso-jin.com



シニア教室Ⅰ 歯の健康のはなし ～人生100年時代を 健康な歯で過ごすために～

高齢者の方には口腔の健康がとても大切になります。健康な歯で長く過ごすための予防方法や受診、検査のタイミングなどを知ることができる、医師によるお得な健康講座です。

講 こだま歯科クリニック

医師 児玉 浩毅氏

時 9月28日(木)10時～11時30分

場 福祉センターさざれ石

2階レクリエーション室

対 おおむね65歳以上の高齢者

定 30人(先着順)

費 無料

持 筆記用具

申 8月7日(月)～31日(木)

電話またはEメールでお申込みください。

問 福祉課 ☎内線302

☒kaigo@town.oiso.kanagawa.jp

片倉ピアノ教室

POCO a POCO

「生涯の友」としてピアノを楽しむ力と感性を育てます

♪体験レッスン随時受付中♪

ピアノ、ソルフェージュ、聴音、楽典、音大受験

3歳～シニアまで

大磯町国府新宿

片倉ピアノ教室 検索 TEL 0463-72-2795

宝くじ 公式サイト

宝くじがネットで購入できる!

宝くじの収益金は、明るく住みよいまちづくりに使われます

宝くじ公式サイト | 検索

お問い合わせ先 | 宝くじコールセンター TEL 0570-01-1192(ナビダイヤル 有料) TEL 011-330-0777(有料)

大磯チャレンジフェスタ2023 《ボランティア募集》

大磯チャレンジフェスタと一緒に創り上げるボランティアを募集します。

時 10月22日(日) 8時30分～14時

場 大磯運動公園

内容 会場誘導・種目補助等

申 申込書を持参、郵送、FAX、Eメールで送付ください。(申込書は窓口、町ホームページにあります)
必要な方にはボランティア証明書を発行します。

締 8月14日(月)

問 大磯チャレンジフェスタ実行委員会事務局(スポーツ健康課内)

☎内線324

✉sports@town.oiso.kanagawa.jp

大磯小学校給食調理員募集

大磯小学校で給食調理員として働いていただける方を募集します。

▶業務内容

給食調理業務

▶採用予定人数

2人

▶その他勤務条件・受付期間及び場所

町ホームページをご確認ください。

問 学校教育課 ☎内線332

募 集

令和5年度 自衛官募集

【一般曹候補生】

受験資格

18歳以上33歳未満の者
(32歳の者は、採用予定月の末日現在、33歳に達していない者)

受付期間 9月5日(火)まで

試験期日

1次9月15日(金)～17日(日)
2次10月14日(土)～11月5日(日)
※いずれか1日を指定

合格発表

1次10月5日(木)、最終11月24日(金)

【自衛官候補生】

受験資格

18歳以上33歳未満の者
(32歳の者は、採用予定月の末日現在、33歳に達していない者)

受付期間 通年

試験期日 受付時にお知らせ

合格発表 試験日にお知らせ

上記以外の各種募集(防衛大学校等)も行っています。募集全般の詳細についてはお気軽にお問い合わせください。

問 防衛省 自衛隊神奈川地方協力本部 平塚地域事務所 ☎(22)5547

光化学スモッグにご注意ください

光化学スモッグって何?

自動車の排出ガスなどに含まれる窒素酸化物などの有害物質が、大気中で強い紫外線を受け「光化学オキシダント」と呼ばれる物質に変化するために起こる現象です。光化学スモッグは、風が弱く、日差しが強い日に発生しやすくなります。

被害を受けると

目がチカチカする、目が痛い、のどが痛い、せきが出る、息苦しい、頭痛、吐き気などの症状がでます。

注意報等が発令されたら

必要に応じ、町防災行政無線などで注意を呼びかけますので、屋外での激しい運動は控えてください。

光化学スモッグ情報サービス

- ・テレホンサービス ☎050(5306)2687 (詳細については県環境科学センターホームページでご確認ください)
- ・町行政情報配信メール(登録については町ホームページでご確認ください)

※光化学スモッグによる健康被害が発生した場合には、環境課にご連絡ください。

問 環境課 ☎(72)4438



広告



【施設概要】

■類型/介護付有料老人ホーム(一般型特定施設入居者生活介護) ■所在地/茅ヶ崎市茅ヶ崎2-2-3 ■開設日/1986年12月(2020年8月全面リニューアル) ■敷地面積/5,569.92㎡ ■延床面積/21,604.83㎡(有料ホーム部分5,207.00㎡) ■構造・規模/鉄筋コンクリート造、地下1階、地上12階建て ■総居室数/81室(定員94名) ■住居の権利形態/利用権方式 ■利用料の支払い方式/全額前払い方式 ■居室面積/20.91㎡～47.86㎡ ■入居金額/1,990万円～4,420万円 ■管理費/143,000円～165,000円(税込) ■食費/78,570円(30日分) ■入居要件/入居時:自立、要支援、要介護の方 ■介護にかかわる職員体制/3:1以上

茅ヶ崎駅より徒歩5分

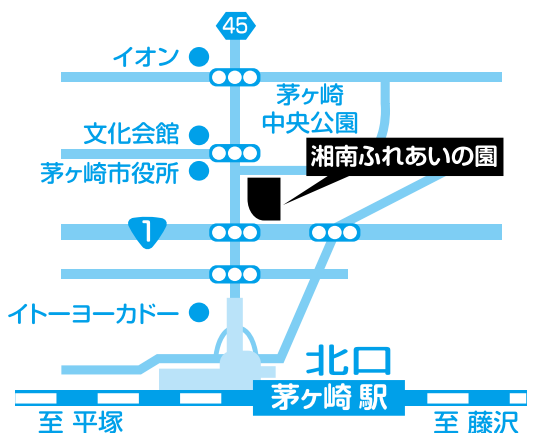

見学・問合せ・資料請求

介護付有料老人ホーム 湘南ふれあいの園
〒253-0041 神奈川県茅ヶ崎市茅ヶ崎2-2-3

TEL 0467-86-6534

検索 ふれあいグループ HP: www.fureai-g.or.jp/sono/

スポーツ大会の結果

第32回町民春季ソフトボール大会

時 6月18日(日)
場 大磯中学校
▶ **Aグループ**
優勝 磯っ子
準優勝 八犬伝
▶ **Bグループ**
優勝 六三会
準優勝 岡崎シニア
問 町体育協会ソフトボール部
☎(61)4550 尾崎宅

第77回町民春季町長杯 争奪野球大会

時 4月2日(日)～6月18日(日)
場 大磯運動公園野球場
優勝 山王サンライズ
準優勝 中南信用金庫
第3位 山王倶楽部
問 町体育協会野球部事務局
☎(61)2488 ワダスポーツ

第11回大磯町ユニカール大会

時 6月17日(土)
場 国府小学校
▶ **一般の部**
優勝 あおみ
準優勝 Luck Swamp
第3位 しんしゅく
▶ **ターゲットユニカ戦**
優勝 合同チーム
準優勝 あじさい
第3位 SEKAINOHAJIMARI
問 町スポーツ推進委員協議会事務局
(スポーツ健康課内) ☎内線324

第39回町民バドミントン大会

時 9月24日(日)9時～
場 国府中学校体育館
対 町在住、在勤、在学、在クラブに所属
種目
男女シングルス・ダブルス
※男子シングルスはA・Bの2クラス
費 500円
締 9月10日(日)
問 町体育協会バドミントン部
☎(72)3136 深井

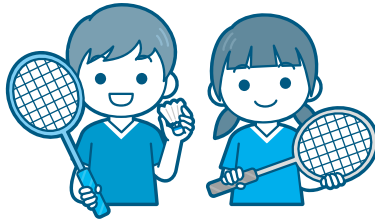

ウォーキングサッカー教室

子どもから高齢者まで楽しめる「走らないサッカー教室」です。ご家族でお気軽にご参加ください！

講 星槎湘南大磯総合型スポーツクラブ
所属コーチ
時 9月9日(土)10時～正午
場 国府小学校体育館
対 町在住・在学の小学生(保護者も参加可能)
定 40人
費 100円
持 飲み物、室内履き
申 8月7日(月)～24日(木)
電話または窓口で申込み
問 スポーツ健康課 ☎内線324



スポーツ

第60回町民少年野球大会

時 9月10日(日)8時～
場 運動公園野球場
対 町在住の小学6年生までのチーム
種目
公認野球規則によるリーグ戦方式
代表者会議・抽選会
8月19日(土)19時～ 生涯学習館
締 8月12日(土)
問 町体育協会野球部事務局
☎(61)2488 ワダスポーツ

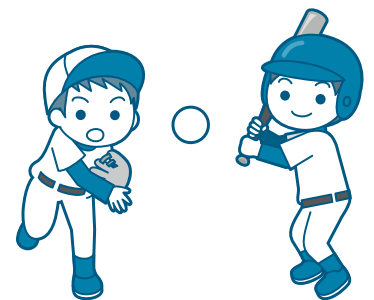

第61回町民卓球大会 (団体の部)

時 9月10日(日)9時～
場 国府中学校体育館
対 町在住・在勤・在学、在クラブに所属
種目
2名1チームによるペアマッチ、男女2種目。予選リーグ、決勝トーナメント方式。11点5セットマッチ。
費 500円(町在住、在勤、在学の方は無料)
申 Eメール
☐oiso.tta.2018@gmail.com
詳しくは町卓球協会ホームページ
<http://oiso.web.fc2.com/>
締 9月1日(金)必着
問 町体育協会卓球部
☎(61)7859 牧田

～万病は背骨から～

神経・骨格・筋肉を的確に検査し、無理なく年齢症状に合わせて、筋肉の緩和操作、骨盤、背骨、各関節の矯正施術をいたします。

●腰痛・脚痛 ●頭痛 ●首・肩・背中コリ痛 ●関節痛
●内臓痛 ●スポーツ痛 ●体質・体型改善、他症状

「本紙見た」で初診料無料!

大磯カイロプラクティック院 auPAY、PayPay、RPay 可

TEL&FAX 0463-61-8804 予約制

受月～金 9:00～20:00 土曜日 9:00～18:00 休日曜日
大磯町大磯1009 ISOビル2F 大磯駅前正面 大磯カイロプラクティック院 検索

うちの子「結婚」しないのかしら?

独身のお子様の結婚相談承ります

お子様の結婚に関するお悩み、プロの仲人がお答えします。

まずはお気軽に仲人にご相談下さい

☎042-705-8680

結婚相談所 ムスベル

鳴立庵だより

鳴立庵とは、江戸時代から続く俳諧道場である。

初代庵主大淀三千風が開き、現在では京都の落柿舎、滋賀の無名庵と並び日本三大俳諧道場と呼ばれているといわれるよ。



鳴立庵大使「えんいくん」

今月の俳句

親指に団栗帽子被らせて

愛知県立豊橋西高等学校

中澤 琥太郎

今月の短歌

幸せな束縛だった猫のため
海外旅行をあきらめていた

愛知県岡崎市

西村 愛美

季節は「団栗」。秋の季節である。カシヤクヌギ、ナラといった樹木の実の総称であるが、どの団栗も「殻斗」と呼ばれる丁度「帽子」のような殻を半分被っている。それらは、ちょうど老人などが被っている毛糸帽子にも似ている。一句は、たまたま「団栗」を拾った人物がその「帽子」を自分の手の「親指」に被せて遊んでいる場面を写生したものだ。もしかすると面白がって人差し指にも、中指にも、薬指にも被せたかもしれない。一つの場面が、次の場面の連想を呼ぶ。

(鳴立庵庵主 本井 英)

白と黒の斑の猫と三毛の猫を飼う働き盛りの男を知っている。彼は二匹の猫を溺愛してやまない。当然のように一泊であっても旅には出ない。察するに、自分がいないと猫達は寂しくて辛い時を過ごすに違いない、と思っているのだ。ところで、何かを「できない」、「しない」ことは辛く苦しい。その辛苦の量が愛情の量そのものである。だから「海外旅行をあきらめていた」時の愛の深さは察するに余りある。しかし、その「幸せな束縛」から「私」は解放された。猫が亡くなったのである。愛の深さはまさに悲しみの深さに他ならない。

(西行祭選者 柳 宣宏)

講座の申込み・問合せ 鳴立庵 ☎(61)6926

費用 持ち物 申込み 締切り 問合せ 定員 対象 講師

講座名	日程	時間	備考
子供向け講座 鳴立庵の謎	8月26日(土)	10:00~11:30	「鳴立庵のミステリー3つの謎を探ってみよう」 費 大人500円・小中学生無料 定30人 対 小学3年生以上(保護者同伴)と中学生 主催 NPO法人大磯ガイド協会
寄席	8月12日(土)	開場13:00 開演13:30	演目 夏どろ・巖流島・三年目 演者 桂 三十助・柳家 お三治・三笑亭 空巢 定30人 費800円(入庵料込)
座禅	8月19日(土)	13:30~14:30	姿勢・呼吸・心を整えます 講 豊田 素道氏(慶林寺住職) 定10人 費500円(入庵料込)
伝筆	8月27日(日)	10:30~正午	温かみのある文字が書けるようになる筆文字教室 講 認定講師わでん伝筆マスター 宮前 礼子氏 対 中学生以上 定10人 費3,850円(材料費込)
風鈴祭	8月27日(日) まで	9:00~16:00 (終日)	西行祭の献詠入選句と令和4年度投句の展示をします。 小田原風鈴の音色と共に楽しみください。 費入庵料
茶と遊ぶ	9月2日(土)	10:00~正午	みちかぜ茶会(ご参加の皆さんでわいわいお茶を楽しむ会です) 講 高野 幸代氏 定10人 費2,000円(お茶菓子付き・入庵料込)

「めいどいんおおいそ」登録産品紹介コーナー

ご当地登録産品
OISO
Made in OISO

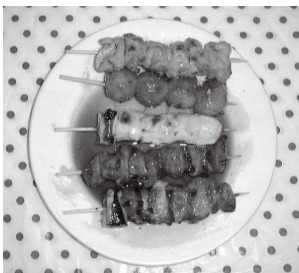

浜田畜産(株)(月京)
やきとり(肉のハマダ)



(有)パンの蔵(大磯)
おからくん



かたつむりの家(生沢)
パウンドケーキ

問 大磯町商工会 ☎(61)0871

わが家のアイドル

満開の桜の木の下でとびっきりの笑顔でハイチーズ◎入園おめでとう！



柏倉 かしわぐら
心海ちゃん こころみ
(1歳7か月)

問政策課 ☎内線207
koho@town.oiso.kanagawa.jp

マチイロ

- 1 役立つ行政情報を見逃さない！
- 2 自分に合わせた情報が届く！
- 3 いろいろなマチの魅力をお届け！



アプリの登録は
こちらから！

いつでもどこでも「広報おおいそ」をご覧くださいませ！

みんなでつくろう！ つるむらさきのナムル

つるむらさきの旬は6～10月頃です。
ぬめりで免疫力アップ！



材料 (2人分)

つるむらさき	2茎(約60g)	④	しょうゆ	小さじ1
にんじん	1/3本(約30g)		ごま油	小さじ1
鶏ガラスープの素	小さじ1/2		白すりごま	大さじ1

作り方

- ① にんじんは千切りにする。
- ② 鍋に湯を沸かし、にんじんをさっと茹でる。つるむらさきはさっと茹で冷水に取る。冷めたらしっかりしぼって水気を切り3cm幅に切る。
- ③ ボウルにAを合わせる。
- ④ ③のボウルに水気を絞った②を入れて和える。

問スポーツ健康課 ☎内線319

カメラ
スケッチ
広報カメラマン撮影



夏祭り
(7/1 中丸 杉崎さん撮影)



蓮の花にショウジョウトンボが
(7/4 東の池 高田さん撮影)



ツバメの兄弟
(7/8 国府本郷 伊福さん撮影)



海開き神事
(7/9 松本順謝恩碑前 上田さん撮影)



海開き<海神輿>
(7/9 北浜 木原さん撮影)