



広報

おおいそ

10

Oct.
2021
No.752



特集

子育て世帯と妊婦の方に発送します！
大磯町子育てファミリーエール商品券

令和4年度幼稚園・保育所等
入園・入所のご案内

ミニ特集

食品ロス削減のため！
できることから始めよう！



原則申請不要！

『大磯町子育てファミリーエール商品券』 を発送します！

全国的に新型コロナウイルス感染症の感染が拡大し、また長期化していることから、町では中学生以下の子どもがいる世帯の経済的な負担の軽減と、妊娠・出産に対する家族や親族の支援が難しい中で、感染予防のために負担が増加している妊婦の方の生活を応援するため、対象者1人あたり1万円分の「大磯町子育てファミリーエール商品券」をお渡しします。

この商品券は、11月から町内の商品券取扱い店舗で使用できるようになり、商品券を使っていただくことで町内の事業者への応援（エール）にもつながる町独自の取組みです。



●対象は子育て世帯と妊婦の方

1 子育て世帯

- ① 基準日（令和3年10月1日）現在大磯町に在住しており、かつ平成18年4月2日以降に生まれたお子さん（以下、「対象となる児童」といいます）がいる世帯。
- ② 基準日現在、DV避難者であって大磯町に住んでいる等の一定の要件を満たす対象となる児童と同居している方（町への申請手続きが必要です）。
- ③ 基準日以降、商品券使用期間終了日までに対象となる児童が転入した世帯。

2 妊婦の方

- ① 基準日現在、母子健康手帳を取得している妊婦の方。
- ② 基準日以降、商品券使用期間終了日までに母子健康手帳を取得した方、または転入した妊婦の方。

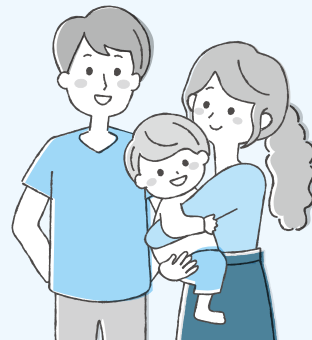

●商品券の発送について

10月下旬以降順次、対象者へ簡易書留により郵送します。

●商品券の使用は来年1月31日まで

商品券は、対象者1人につき1万円分（小規模事業者で使える商品券：500円券×10枚、登録全店で使える商品券：1,000円券×5枚）で、町内の商品券取扱店で使用できます。

詳しくは商品券に同封されている、チラシまたは町ホームページでご確認ください。



●ご注意ください

●商品券により購入できないものがあります。

例) 図書券・プリペイドカード、電子マネーの入金等の換金性の高い商品の購入、税金や公共料金の払込みなど。

■商品券のポイント■

- ・対象者1人につき1万円分
(妊婦の方は胎児数)
- ・対象者に10月下旬以降に発送
- ・使用期間は令和4年1月まで

商品券の取扱店も随時募集しています！



対象者や申請手続きについて
商品券や取扱店について

子育て支援課
産業観光課

☎内線305

☎内線261・町商工会 ☎(61)0871

令和4年度の幼稚園等入園・保育所等入所のご案内

園子育て支援課 ☎内線318

～入園・入所 フローチャート～

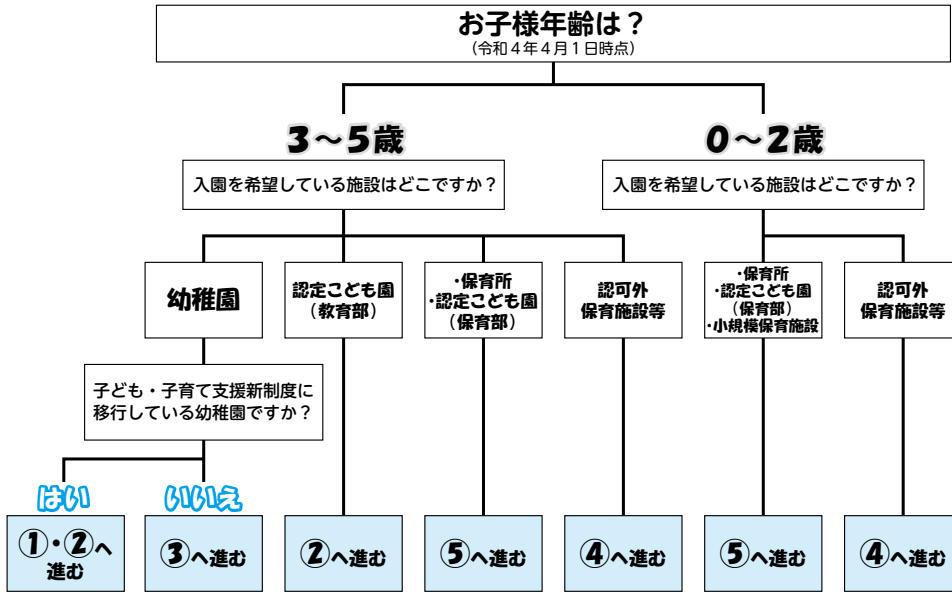

令和4年4月に幼稚園や保育所等に入園・入所する児童を募集します。

また、幼児教育・保育の無償化に係る申請も受付します。原則は、幼稚園・保育所等の入園・入所とあわせての申請となりますが、希望する施設によって申請方法が異なりますので、フローチャートを参照のうえ、申請方法をご確認ください。世帯の状況によって保育料や一部の子育て支援サービスの利用料が無料になります。

※給食費や行事費等、施設で実費徴収している費用は、原則無償化の対象外となります。

～保育の必要性の認定とは～

フローチャートで⑤に該当する世帯は、「保育の必要性の認定」を受ける必要があります。

また、幼児教育・保育の無償化の実施に伴い、①～④に該当する世帯は「保育の必要性の認定」を受けることで、一部の子育て支援サービス(※)の利用料の補助を受けることができます。

	保育が必要な理由	保護者が次の事由に該当する方
1	就労	居宅内または居宅外で就労し、(予定を含む)、1日4時間かつ週4日以上就労している場合
2	妊娠・出産	出産(出産前後8週間に限る)のため保育が困難な状態にある場合
3	疾病・障がい	病気・障がいのため保育が困難な状態にある場合
4	介護・看護	同居の親族を常時介護・看護をしているため保育が困難な状態にある場合
5	災害復旧	自宅等の災害復旧にあたっている場合
6	求職活動	求職活動により保育が困難な状態にある場合
7	就学	大学や職業訓練校等に通っている場合
8	その他	虐待や配偶者からのDVのおそれがある場合等

入園説明会等への参加時は、感染予防対策を！



① 町立幼稚園
入園について
対象児童
令和4年4月1日時点で町に住所を有する(または予定のある)平成28年4月2日～平成31年4月1日生まれの3～5歳児

▼募集要項・願書の配布
10月15日(金)～
各園にて配布
(土・日・祝日除く)

▼願書の受付
11月1日(月)～各園で受付
無償となります。

② 私立幼稚園・認定こども園(教育部)
入園について
各園に直接お問合せください。

▼対象児童
町立幼稚園に準ずる

▼募集要項・願書の配布
10月15日(金)～
※サンキッズ国府のみ10月19日(火)～
各園にて配布
(土・日・祝日除く)

▼願書の受付
11月1日(月)～各園で受付
無償となります。

③ 新制度未移行幼稚園
入園及び利用について
各幼稚園・施設へお問合せください。

④ 認可外保育施設
入園及び利用について
各幼稚園・施設へお問合せください。

④ の利用料の無償化について
3～5歳児が属する世帯及び0～2歳児が属する住民税非課税世帯は、「保育の必要性の認定」を受けた場合に限り、施設等の利用料及び子育て支援サービス(※)の一部が、月上限額の範囲内で補助されます。

③ の利用料の無償化について
幼稚園の入園料及び利用料が月上限額の範囲内で補助されます。また、「保育の必要性の認定」を受けた場合に限り、子育て支援サービス(※)の一部が、月上限額の範囲内で補助されます。

無償化の申請手続きについて
入園内定後、各施設から配布される申請書等を確認のうえ、利用する施設へ提出してください。また「保育の必要性の認定」を希望する場合、子育て支援課及び町ホームページから申請書等を取り出し、あわせて提出してください。※子育て支援サービス
一時預かり事業、一時保育事業、ファミリー・サポート・センター事業病後児保育事業等が該当します。

～町内の幼稚園等・保育所等～ (令和3年10月1日時点)

※は新制度移行幼稚園

① 町立 大磯幼稚園*

大磯町大磯942 ☎(61)0505
定員：教育認定180人
入園説明会：10月15日(金)10:00



① 町立 たかとり幼稚園*

大磯町生沢402-1 ☎(71)3050
定員：教育認定160人
入園説明会：10月15日(金)10:00



② 私立 こいそ幼稚園*

大磯町西小磯286-10 ☎(61)4093
定員：教育認定90人
入園説明会：10月5日(火)10:30



⑤ 町立 国府保育園 (認可保育所)

大磯町生沢438 ☎(72)1765
定員：保育認定90人



⑤ サンキッズ大磯 (認可保育所)

大磯町東町1-13-33 ☎(61)2641
定員：保育認定120人



⑤ もあな・こびとのこや (小規模保育施設)

大磯町大磯1043-1 ☎(26)5692
定員：保育認定(0～2歳児のみ)12人



②・⑤ サンキッズ国府 (幼保連携型認定こども園)

大磯町国府新宿152 ☎(71)0549
定員：教育認定30人 保育認定78人
入園説明会：10月19日(火)10:30



②・⑤ 認定こども園あおぼと (幼保連携型認定こども園)

大磯町大磯1121 ☎(74)5918
定員：教育認定31人 保育認定50人
入園説明会：10月15日(金)10:00



「ここdeサーチ」で、お住まいの地域や最寄り駅周辺の保育所等や幼稚園等を検索することができます。



申請書等の取得は、こちらから。



⑤ 認定こども園 (保育部) 小規模保育施設

入所について

▼対象児童

令和4年4月1日現在、生後2か月以上で、「保育の必要性の認定」を受ける児童。

ただし、保育施設ごとに入所可能年齢が異なります。

▼入所案内・申請書等の配布

申請書等は、10月1日(金)から子育て支援課及び町内各保育所等で配布します。

また、申請書等は町ホームページからも取得可能です。

一次受付

▼受付期間

11月1日(月)～19日(金) 8時30分～17時15分

(土・日・祝日を除く)

▼受付場所

本庁舎1階 子育て支援課
入所判定結果通知は、令和4年2月上旬にご自宅に郵送します。

▼二次受付

詳細は、令和4年1月下旬頃町ホームページでお知らせします。

申込みにあたっての注意事項

▼併願申込み

教育認定と保育認定の併願は、それぞれ申請書等に記載のうえ、受付職員に併願の旨をお伝えください。

▼町外の保育所等の利用を希望する場合

希望する市町村によって受付期間が異なりますので、必ず、保育所等の所在する市町村へ事前にお問合せください。

⑤ の利用料の無償化について

3～5歳児が属する世帯及び0～2歳児が属する住民税非課税世帯は、保育所保育料が無償となります。

〔大磯幼稚園の認定こども園化〕

待機児童対策等を目的として、大磯幼稚園を令和6年4月に、民営化により、公私連携幼保連携型認定こども園へ移行します。

認定こども園への移行の内容については、大磯幼稚園の入園説明会において説明を行いますので、ぜひご参加ください。

食品ロス削減のため！

できることから始めよう！



10月は食品ロス削減月間です。
 「食品ロス」とは、本来食べられるのに捨てられてしまう食品のこと。
 日本の食品ロスの量は年間約600万t(平成30年度農林水産省推計)で、そのうち家庭から276万tの食品ロスが発生しています。
 一人ひとりが「もったいない」を心掛け、日頃の生活を見直してみませんか？

食品ロスをみんなが削減するべえ～



食品ロス削減のためにできること…

食品ロスを減らすための小さな行動も、一人ひとりが取り組むことで大きな食品ロス削減につながります。

買物時に「買いすぎない」、料理を作る際「作りすぎない」、外食時に「注文しすぎない」、「食べきる」ことが重要です。

買い物をするとき

- 使い切れる分だけ買う
- すぐ使うものは、商品棚手前にある期限の近いものを選ぶ

調理するとき

- 古い食材から優先的に使う
- 残った料理はリメイク
- 作りすぎない
- とことん活用

保存するとき

- 賞味期限・消費期限を把握
- 冷蔵庫や食品の整理整頓
- 冷凍でおいしく長期保存

生ごみ3キリ運動

～ 生ごみをスッキリダイエット ～

家庭ごみの燃やせるごみは、「生ごみ」が約40%を占めているといわれています。この「生ごみ」の中には、賞味期限切れの食品、食べ残し等のいわゆる食品ロスと多くの水分が含まれており、これらの削減が課題となっています。

皆様のご家庭でのご協力をお願いします。

使いキリ

買った分は無駄なく使い切る

もったいない！

食べキリ

お家でもお店でも！！

水キリ

ごみを出す前に水をきる！



～食品ロス削減をアプリで管理～

「食品ロスダイアリーアプリ」は、NPO法人ごみじゃぱんが開発した食品ロスの削減の管理に活用できる無料のウェブアプリです。

毎日の食品ロスの記録が紙で行うよりも比較的簡単にでき、食品ロスの量の変化や金額換算、他のアプリユーザーとの平均を比較することができるため、目に見えて削減の効果が実感しやすいのが特徴です。

皆さんも、気軽に楽しく食品ロス削減に取り組んでみませんか？

アプリの登録は、[こちらから](#)。



残った野菜を使った料理など、食品ロス見直しレシピを紹介しています。

詳しくは、クックパッド「消費者庁の公式キッチン」
<https://cookpad.com/kitchen/10421939>

消費者庁のキッチン

検索

スマートフォンから





子育て支援総合センター からのお知らせ

問・申 受付時間 9:00～17:00
子育て支援総合センター（めばえ）
☎（71）3377
休館日 10/3・10・17・24・31



知っていましたか？

10月はいろいろな記念日があります。

10月10日「目の愛護デー」、31日の

「ハロウィン」は有名ですが他にも1日はコーヒー、日本酒、2日は豆腐、13日はサツマイモ、14日は鉄道の日など、毎日何かの記念日のようです。調べてみると面白いかも？

さて、今月の講座申込みは、「親子で楽しもうリトミック」「利き脳お片付け」イクメン講座「パパも楽しい子ども遊び」です。掲載の写真は6月の講座の様子です。お子さんやパパの素敵な笑顔がたくさん見られました。ちなみに19日は『イクメンの日』で、イクメン・オブ・ザ・イヤーが決まるそうです。2021年はどなたになるのでしょうか？



読書の秋

10月27日～11月9日は読書週間です。お子さんと図書館に行って一緒に本を選んでみるのも楽しいですね。そこで、絵本選びのヒントになれば…と思い何冊かピックアップしてみました。今回は「たぬぎ」のおはなしです。「たぬぎ」は化けることができたり、人をだましたりできるのに、失敗が多くてなかなかヒーローになれない。そんなちょっと憎めない「たぬぎ」のおはなしです。「いっぽんばしにほんばし」「はんぶんタヌキ」「こぎつねコンとこだぬきポン」「きつねうどんたぬきうどん」「ごろはちだいみょうじん」気になる絵本があったら騙された？と思って読んでみてください。



横溝千鶴子記念子育て支援総合センター（めばえ） ☎（71）3377

イベント	対象	日程	時間	備考
子ども発達相談員（心理士）の育児相談	未就学児の保護者	10/4（月）	10:45～11:45	お子さんの発育や発達で心配なことをお気軽にご相談ください。申不要
ママと一緒にのおはなしタイム	未就学児と保護者	10/5（火）	11:00～11:30	おはなしボランティア「まめの木」によるおはなし会です。申不要
お誕生会		10/12（火）		プレゼント：バースデーカード（お子さんの手形・足形を押しして）申不要
保健師の育児相談	未就学児の保護者	10/19（火）	10:45～11:45	お子さんの発育や発達で心配なことをお気軽にご相談ください。申不要
子育て講座「親子で楽しもうリトミック」	①6ヵ月～1歳位までの乳幼児と保護者 ②1歳～3歳位の乳幼児と保護者	10/26（火）	①10:00～10:30 ②10:45～11:30	様々なリズムに合わせて親子で身体を動かします。いろいろな楽器の振動にも触れ、耳や身体で音を感じましょう。 定6組 講師：榎 久美子氏・小林 晴奈氏 持バスタオル（①のみ）申10/12（火）～
母親講座「利き脳お片付け」	0歳～小学校低学年のお子さんの保護者	11/4・11・18（いずれも木曜日）※1回のみ受講も可	10:00～11:30	リバウンドのないお片付け。自分に合った片づけ方を学び、心地よい生活を送りましょう。定6人 講師：林ミナ氏（財団法人日本ライフオーガナイザー協会認定） 内容：①あなたの利き脳は？②価値観の違いを理解しよう③仕組みづくりの方法 申10/21（木）～
イクメン講座「パパも楽しい子ども遊び」	未就学児と父親	11/13（土）		お父さんならではの遊びに新たなレパートリーを増やしませんか？体をたくさん動かしてリフレッシュ！お子さんと一緒に楽しんでくださいね。 定6組 講師：池田 浩久氏（NPO法人ファザーリングジャパン会員）申10/15（金）～

石坂卷子記念子育て支援センター（すくすく） ☎（61）4150

イベント	対象	日程	時間	備考
保健師の育児相談	未就学児の保護者	10/5（火）	10:45～11:45	お子さんの発育や発達で心配なことをお気軽にご相談ください。申不要
子ども発達相談員（心理士）の育児相談		10/18（月）		
ママと一緒にのおはなしタイム	未就学児と保護者	10/19（火）	11:00～11:30	おはなしボランティア「あおむし」によるおはなし会です。申不要
お誕生会		10/28（木）		プレゼント：バースデーカード（お子さんの手形・足形を押しして）申不要

※定員がある講座は先着順となります。

申申込み 定定員 持持ち物

※新型コロナウイルス感染症等の状況により、つどいの広場及び各種講座の予定は中止・変更になる場合があります。

oiso
お知らせ
news

インフルエンザ予防接種を実施します

問スポーツ健康課 ☎内線310

▶対象者

- ①接種時に65歳以上の方
- ②60歳以上65歳未満の方で、心臓・腎臓・呼吸器・ヒト免疫不全ウイルスによる免疫機能の障害（身体障害者手帳1級相当）を有する方

▶接種費用 1,600円（生活保護世帯の方は無料）

▶接種期間 10月1日(金)～1月31日(月)

※医療機関によって開始時期が異なります。
ワクチンの在庫がなくなり次第終了します。

▶持ち物 健康保険証

町内医療機関	電話番号
大磯耳鼻咽喉科ひがしのクリニック ※	(60) 1587
大磯ハートクリニック ※	(70) 1110
大谷クリニック ※	(60) 3111
月京クリニック ※	(71) 2321
國谷整形外科 ※	(61) 0238
グリーン内科クリニック ※	(60) 3131
東海大学医学部付属大磯病院 ※	(72) 3211
ひよこクリニック ※	(61) 7963
養島医院 ※	(71) 0184
森田内科医院 ※	(61) 8887
脇医院 ※	(61) 0829
大磯内科クリニック	(60) 1533

※は中部医師会加入医療機関

oiso
お知らせ
news

今年度の予防接種の期限が迫っています

問スポーツ健康課 ☎内線310

公費で接種できる期限は、令和4年3月31日までです。
対象者の方には、すでにご案内を送りしています。

- ・麻しん風しん (MR) 年長児のお子さん
- ・二種混合 11歳～13歳未満のお子さん
- ・大人の風しん

昭和37年4月2日から昭和54年4月1日生まれの男性は、無料で風しんの抗体検査と予防接種が受けられます。

・高齢者肺炎球菌

年度内に65歳、70歳、75歳、80歳、85歳、90歳、95歳、100歳になる方過去に肺炎球菌の予防接種を受けたことのある方は対象外です。



oiso
お知らせ
news

県道63号（相模原大磯）大磯インター 入口交差点の拡幅工事が完成！

問建設課 ☎内線231 県平塚土木事務所 道路維持課 ☎0463 (22) 2711 (代)

県平塚土木事務所では、令和元年から大磯インター入口交差点周辺において、交差点の改良工事を進めてきました。

この度、すべての工事が完了しましたので、9月から右折レーンの供用を開始しています。

この交差点は、小田原厚木道路の大磯インターチェンジへのアクセス道路が交差していて、右折待ち車両により、慢性的な渋滞が発生していましたが、右折レーンと歩道が整備されたことにより、円滑な道路交通と歩行者等の安全確保が期待されます。

※県道63号（相模原大磯）は、大磯インター交差点の他、大磯町月京地内にて、歩道整備を進めています。



整備前



整備後



中学生部活動 大活躍!

oiso
お知らせ
news

おめでとう!

全国中学校柔道大会・吹奏楽コンクール 全国大会・関東大会

問 学校教育課 内線325 大磯中学校 ☎ (61) 0073 国府中学校 ☎ (71) 0410

▶大磯中 柔道部

女子個人

大泉 わかばさん
県大会 優勝
関東大会出場
全国大会出場



▶大磯中 ソフトテニス部

男子個人

中山 敢太・原田 興勇 組
県大会 第5位 関東大会出場
田原 壮・内藤 蓮斗 組
県大会 第7位 関東大会出場
田中 海音・神藏 悠月 組
県大会8位、関東大会出場

男子団体

中山 敢太・原田 興勇 組
田原 壮・内藤 蓮斗 組
田中 海音・神藏 悠月 組
平岩 海彩・渡辺 丈 組
県大会優勝 関東大会出場



▶国府中 吹奏楽部

中学校B部門 県吹奏楽コンクール 金賞
東関東吹奏楽コンクール 出場



国府中学校 吹奏楽部の皆さん



大磯中学校 ソフトテニス部 男子団体の皆さん

oiso
お知らせ
recruit

第六十五回大磯西行祭

献詠俳句・短歌募集



問 嶋立庵 ☎ (61) 6926

令和4年3月27日(日)に開催する西行祭の献詠俳句・短歌を募集します。皆様のご応募をお待ちしています。

▶募集区分

俳句 雑詠 二句、短歌 自由 二首
(未発表の作品に限る)

▶募集部門

俳句 一般の部、小学生の部、中学生の部、高校生の部
短歌 一般の部、小中学生の部、高校生の部

▶応募方法

①封書で応募の場合

所定の応募用紙または原稿用紙に作品、住所、氏名(または雅号)、電話番号を楷書(フリガナ付記)で明記。所定の応募用紙は嶋立庵にあります。また、嶋立庵ホームページからもダウンロードできます。

※締切 12月18日(土) 必着

※申込先

〒255-0003 大磯町大磯1289
嶋立庵「大磯西行祭献詠俳句・短歌募集」係

②ネットで応募の場合

嶋立庵ホームページの「西行祭応募フォーム」から応募できます。

※締切 12月18日(土)

▶その他共通事項

- ・選考結果は、入選者にのみ3月上旬までに通知します。
- ・入選句・歌は町広報誌や嶋立庵ホームページ、嶋立庵に掲載・展示する場合があります。
- ・各部門一位～四位入選者は表彰します。
- ・新型コロナウイルス感染症の影響により表彰が中止となる場合があります。
- ・応募作品の返却や審査に関する問合せには応じられません。



まだ働きたいと思われる方と一緒に働いてみませんか 町シルバー人材センター新規の会員募集中

自分の体力・能力・希望に応じて働くことができます。

対象は、大磯町にお住まいで、健康で働く意欲のある、おおむね60歳以上の方ならどなたでも会員になります。

Q. どのような仕事がありますか。

- 技能分野
- ・庭木などの剪定
 - ・障子・網戸の張替え
 - ・大工仕事
 - ・ペンキ塗り

○一般作業分野

- ・除草、草刈り
 - ・屋外清掃
 - ・屋内清掃
 - ・荷造・運搬
- サービス分野
- ・家事サービス（掃除、洗濯、水遣りなど）
 - ・管理サービス（会館の管理人、見守り・ごみ出し、空き家管理）

Q. シルバー人材センターに入会するには。

A. 当センターが行う説明会に参加していただき、センターの趣旨や仕事内容について説明を受けた後入会するかどうか判断してください。

Q. 就労日数の制限はある？

A. おおむね月10日以内、またはおおむね週20時間を超えない範囲となります。

現役会員の声

- ・「仕事を通して人と接点を持つようになり、生活にハリが出るようになった」
- ・「八十歳を超えても軽作業をまかされ心身共に健康でいられる」
- ・「子育てや家事経験が町民の役に立ち喜んでもらえるのが生きがい」

問 町シルバー人材センター

☎ (70) 6241
営業時間 9時～16時
(土日祝日除く)

町政のための寄付を いただきました

8月26日(木)、大磯建設協会(会長 三宮健司さん)から50万円の寄付をいただきました。いただいたご寄付は、町政全般に活用させていただきます。

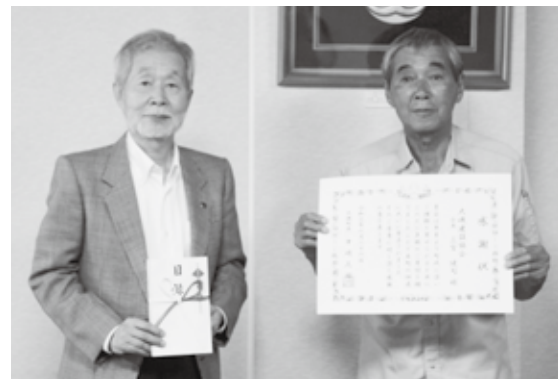

問 建設課 ☎ 内線231

寄付金をいただきました

株式会社TKC(代表取締役社長 飯塚 真規さん)から、150万円をご寄付いただきました。

いただいたご寄付は、本町が実施する新型コロナウイルス感染症対策やまちづくりのために活用させていただきます。

問 財政課 ☎ 内線219

こんにちは 保健師です

「コロナ禍での妊娠・出産・子育てについて」

母子保健コーディネーターとして専任の助産師・保健師・歯科衛生士が、妊娠期から出産・子育て期まで様々な相談に応じ、安心して妊娠・出産・子育てができるように継続的にサポートしています。

妊娠・出産・子育て期はお母さんのホルモンバランスが大きく変化するので、普段より神経質になりやすく、心身共に思いどおりにならないことが多々あります。それに加え、新型コロナウイルス感染症の影響で、外出を控える傾向にあります。自宅にいる時間が増えたことで、普段なら気にならないような些細なことも、不安に感じることがありませんか？

外出を控えることで、気分転換が図れない、また相談する機会が得られず、悩みを抱え込みやすい状況になります。

母子健康手帳交付時にお会いして以降、妊娠中、産後に、心配なことや困っていることはいか、近況をお聞きする電話をしています。必要な資源のご紹介や情報提供はもちろんですが、

定期的にお話することで、お父さん、お母さんとの関係性を築き、不安な時には安心して相談できる場の一つになればと思います。日々活動しています。

その他、保健センターでは感染予防に努め、人数制限を設けた完全予約制による、様々な事業を実施しています。離乳食相談や育児相談、マタニティ相談だけでなく個別相談や個別計測なども行っています。「こんなことで電話してもいいのかわからない」と言われる方もいらっしゃると思いますが、不安や心配ごと、誰に相談したらいいのかわからないようなことがありましたら、一人で悩まずに、まずはご相談ください。



問 スポーツ健康課 原田
☎ 内線309

第26期の農業委員及び農地利用最適化推進委員が決定しました

▼任期

令和3年8月25日～令和6年8月24日（3年間）

▼農業委員 14名

青木貞治、石井雅浩、加藤正和、近藤剛司、鈴木洋有、添田政夫、竹内欣也、戸塚昭雄（会長）、二宮賢一、平原則子、古正輝子、

安池雅美（会長職務代理者）、柳田孝、吉川正

▼農地利用最適化推進委員 4名

柏木博、西方敬、松本常男、吉川京男
※五十音順・敬称略
詳しくは町ホームページをご覧ください。

問 農業委員会 ☎ 内線 358

小学生のおもてなしに感謝

～オリンピック出場選手からのお礼をいただきました～

大磯小学校及び国府小学校では、オリンピックセーリング村での「おもてなし」として、児童が折り紙でヨットなどの作品を作成し、滞在する選手たちへプレゼントしました。

両小学校からの心遣いに対し、各国の選手から多くのお礼のメッセージが寄せられ、ユニフォームなども寄贈いただきました。

いただいた品々は各小学校で順次展示していく予定です。また、お礼のメッセージは町ホームページにて紹介しています。

▼いただいたメッセージ

○Thanks for the beautiful Origami!

行政相談週間が始まります！

10月18日（月）～24日（日）

は、行政相談週間です

行政相談では主に、国の行政機関の業務のほか、特殊法人、独立行政法人、国の補助に係る業務、国から県や市町村に法定受託している業務についての相談を受け付けています。

苦情・相談・要望等がございましたら、行政相談を通して行政相談委員にご相談ください。相談は無料、秘密は厳守します。

○行政相談週間に合わせて、特設行政相談を実施

▼日時 10月21日（木） 13時

30分～16時まで

▼場所 国府支所2階 第1・2会議室

※予約制ではありません。

※新型コロナウイルス感染症拡大の状況により、実施を見合わせる場合がありますので、ご了承ください。

毎月の相談日については、17ページをご参照ください。

問 町民課 ☎ 内線 237

10月1日は「浄化槽の日」

～浄化槽の保守点検・法定検査・清掃をしていますか～

浄化槽を設置している方は、浄化槽法で保守点検、法定検査、清掃が義務付けられていますので忘れずに行いましょう。詳しくは、次のところへ連絡してください。

※公共下水道への接続などで浄化槽を廃止した場合には、平塚保健福祉事務所環境衛生課に届出が必要です。

合併処理浄化槽への転換に対する補助制度について

生活排水による公共用水域の水質汚濁の進行を防止し、生活環境の保全を図るため、下水道事業計画区域以外の地域の方向けに、くみ取り便槽や単独処理浄化槽から合併処理浄化槽に転換する方に補助金を交付する制度があります。

▼対象者

対象地域内で、自ら居住する住宅に単独処理浄化槽またはくみ取り便槽から合併処理浄化槽（5人槽から10人槽まで）へ設置替え（転換）をする方。

ただし、住居の新築に伴う場合、また、販売または賃貸目的の建物に設置替えする場合は対象外です。

補助金額、その他詳細については、環境課までお問合せください。



問 環境課・美化センター ☎ (72) 4438



○We had a great time in Japan!

問 政策課 ☎ 内線 205

図書館・郷土資料館だより

図書館 図・申 ☎(61)3002
 休館日 10/4・7・11・18・25
 郷土資料館 図・申 ☎(61)4700
 休館日 10/1・4・11・18・25

図書館情報

第20回大磯図書館まつりを開催します

今年度は、古本市、キッズタイム（古本市・図書館クイズ）を開催します。

古本市

▼とき 11月13日（土）10時～12時
 13時～15時、14日（日）10～12時
 （一時間単位、全6回）

▼内容 皆さんから寄贈された本、除籍本をご自由に持ち帰りできます。

▼ところ 図書館本館大会議室

▼対象 中学生以上

▼定員 各回25人（一人2回まで申込可能）

▼申込期間 10月12日（火）～31日（日）まで。電話またはカウンターにて受付。（いずれも本館のみ）

キッズタイム

▼とき ①11月14日（日）13時～15時（一時間単位、全2回）②11月14日（日）13時～14時30分

▼内容 ①古本市（児童書）②図書館クイズ（所要時間10分程度）

▼ところ 図書館本館2階

▼対象 小学生以下及び保護者

▼定員 ①各回25人 ②25人

▼申込期間 10月19日（火）～31日（日）まで。電話またはカウンターにて受付。（いずれも本館のみ）



▼参加当選の発表 11月5日（金）から、図書館のホームページで利用券番号の掲示にて行います。当選に関するお問合せは、同日からお願います。

▼その他 利用券と本を持ち帰る袋をご持参ください。各催しの申込み時には利用券が必要です。申込み多数の場合は抽選になります。※転売など営利を目的とする方の入場はお断りします。



大磯図書館まつり実行委員会では、皆さんからいただいた協力で、児童書を購入して、図書館に寄贈しています。ご協力をお願いします。

おうちで読書

国立国会図書館デジタルコレクション

国立国会図書館では、昭和43年（1968年）までに受け入れた図書資料などをデジタル化したうち、約50万点をインターネットで公開しています。おうちで読書に活用してはいかがでしょうか。詳しくは、国立国会図書館のホームページをご覧ください。

臨時休館のお知らせ

10月2日（土）国府支所空調工事のため国府分館は休館します。

郷土資料館情報

空調設備の更新工事について

郷土資料館では、10月から12月にかけて空調設備の更新工事を行います。工事期間中は、ご来館の皆さまにご不便をお掛けすることがあるかもしれませんが、ご理解・ご協力の程をお願いします。

資料と証言に見る

大磯と戦争

新型コロナウイルス感染症の感染拡大を防止するため、企画展の開催を当分の間、中止することになりました。

開催する予定であった企画展「資料と証言に見る大磯と戦争」の内容を紹介いたします。

76年前の昭和20年（1945年）、日本は太平洋戦争の戦禍にありました。この戦争では、大磯でも空襲があり、アメリカ軍が相模湾から上陸してくる可能性があったため、現在の町内には旧日本軍の陣地が築かれつつありました。

◎大磯における空襲

昭和19年7月にサイパン島が陥落すると、アメリカ軍による日本本土への空襲が激化しました。昭和20年になると、大磯でもP51艦載機による機銃攻撃に市民がさらされるよう

になりました。

大磯で最も大きな空襲被害があったのは、昭和20年7月16日夜の平塚空襲の時です。山王町、長者町、茶屋町、大磯駅、白岩神社付近、寺坂に焼夷弾が落とされ、8人の方が命を落としました。

平塚空襲以外でも、平塚空襲から半月後の7月30日に大磯駅が機銃や小型爆弾による攻撃を受け、駅の職員が3人亡くなっています。



▲町内に投下されたM50焼夷弾

◎本土決戦への準備

相模湾に面した大磯は、アメリカ軍が上陸する地域として想定され、昭和20年4月頃から、本土決戦に備えて日本軍によって陣地が構築されるようになりました。王城山などには榴弾砲などの火砲を格納する壕や、兵士が待機する壕などが掘削され、兵士だけでなく国民学校の生徒も含めた市民が、勤労動員として徴用されました。そのため、本土決戦の可能性を感じている市民もいましたが、詳しいことを知らされることはありませんでした。

情報コーナー

役場 ☎61-4100 FAX61-1991

時とき
場ところ
費費用
定定員

持持ち物
締締切り
申申込み
問問合せ

鳴立庵 10月イベント情報

○鳴立寄席

時10月9日(土)
開場13時 開演13時30分
演目「大工調べ」「だくだく」「たちきり」
演者桂三十助 昔々亭桃介 桂美団
治 定15人 費800円(入庵料込)

○能楽の会

時10月11日(月)
一部 開場10時 開演10時30分
二部 開場13時30分 開演14時
講師佐々木 多門氏
(能楽シテ方喜多流職分日本能楽会会員(重要無形文化財総合指定))
定各回15人 費3,500円(入庵料込)
問・申☎090(2025)0183 伊藤

○手しごと庵

内容秋のバラ柄でティータイム
時10月14日(木) 13時~16時
定10人 費1,200円(材料費・入庵料込)

○座禅

時10月16日(土) 13時30分~14時30分
講師豊田 素道氏(慶林寺住職)
定10人 費500円(入庵料込)

○花の会

内容生花で作るアレンジメント
時10月27日(水) 14時~16時
講師府川 葉月氏 定15人
費2,500円(入庵料込)
持はさみ、タオル、持ち帰り袋

○写経

時10月28日(木) 13時30分~15時30分
講師佐々木 義正氏(妙大寺住職)
定10人 費1,200円(入庵料込)
持書道セット

○茶と遊ぶ(全6回コース)

内容元紅茶カフェ店主がこっそり教える、ほっこり美味しいミルクティの楽しみ方
時11月6日(土) 10時~正午
講師高野 幸代氏 定10人
費各回2,000円(お茶数種とお菓子付・入庵料込)※単発での申込みも可

※各教室は事前にご予約が必要です。
定員になり次第締め切らせていただきます。

問・申鳴立庵 ☎(61)6926

湘南邸園文化祭

大磯の邸園文化探訪1日コース
歴史的建造物への造詣を深めながら「学んで歩く」特別企画です。
時11月26日(金)、27日(土)
場大磯駅前観光案内所
9時15分集合(16時終了予定)
内容専門家講師による講義のあと明治記念大磯邸園及び大磯城山公園~旧吉田茂邸地区(邸園のみ)をガイドツアーで見学します。
費1,000円(ガイド料、保険代、資料代込み)※別途、路線バス代、昼食代
定各30人(先着順)
申10月26日(火)~定員になり次第終了ホームページにて受付
問町観光協会 ☎(61)3300
<https://www.oiso-kankou.or.jp>

大磯城山公園 10月のイベント

風と光と太極拳 in 城山
気持ちよく元気に体を動かす楽しさを体感し、健康増進を図りましょう。初心者、運動不足の方でもお気軽に参加できます。
内容太極拳、18分ストレッチ体操・セラミック
時10月16日(土) 10時~11時15分(雨天中止)
場日三井別邸地区ふれあいの広場
対象どなたでも 費無料
持飲み物、動きやすい服装
申不要、当日直接現地に集合
問大磯城山公園管理事務所
☎(61)0355



中止

講座・催し

介護予防教室

「ますます元気いっぱい教室」
自宅でもできる運動や、脳トレ体操で運動機能の向上と認知症予防を行います。介護予防の必要性や取組みについてテーマ毎にご紹介します。
時11月1日(月)~22日(月)
毎週月曜日 全4回
14時~15時30分
約3か月後にフォローアップ教室(2回)を開催します。日程は参加決定後お知らせします。
場福祉センターさざれ石2階レクリエーション室
対象町在住、65歳以上の方(医師から運動を禁止されていない方)
定15人(抽選)
申10月1日(金)~10月8日(金) 電話でお申込みください。
問・申福祉課 ☎内線315



大磯コミュニティ・カレッジ

時11月6日(土) 14時30分~16時30分
場東光院(大磯1525)
演目「街道記者」が魅せられた湘南・大磯-江戸から令和の時間軸を超えて-
講師吉岡 達也氏(筑波大学大学院修了) 定15人(先着順)
費1,000円(資料代込)
問・申(一社)海鈴大磯
☎070(3526)7310 富山
✉odckarin@mh.scn-net.ne.jp



相続税の無料相談会

税理士に相談できます。

時10月15日(金)、11月19日(金)、12月17日(金)、令和4年1月21日(金)、2月18日(金)、3月18日(金)
13時～16時

場平塚商工会議所 2階 (平塚市松風町2-10)

定各日6人(1人30分以内の事前予約制)

問・申東京地方税理士会平塚支部

☎(21)1055(平日10時～17時)



神奈川県最低賃金の改正のお知らせ

令和3年10月1日から、神奈川県最低賃金は時間額1,040円(28円引き上げ)となります。

対象県内事業場で働くすべての労働者と使用者 ※次の賃金は対象外となります

- ①精皆勤手当、通勤手当、家族手当
- ②臨時に支払われる賃金
- ③1か月を超える期間ごとに支払われる賃金
- ④時間外、休日労働に対する賃金、深夜割増賃金

その他中小企業・小規模事業者向けに各種支援策、無料相談を用意しています。詳しくは県働き方改革推進支援センター☎0120(910)090にお問合せください。

問神奈川県労働局労働基準部賃金室

☎045(211)7354



環境にやさしい電気を使ってみませんか？

～神奈川県再生可能エネルギーの利用拡大に向けた取組みについて～

県では、「2050年脱炭素社会」の実現に向けて、再生可能エネルギー由来の電力を利用する企業・団体の皆さんの活動を応援しています。

①かながわ再エネ電力利用応援プロジェクト

再エネ電力を供給する小売電気事業者と県内企業等の両方を応援する取組みです。県ホームページにて、小売電気事業者の再エネ電力プランを紹介しています。再エネ電力への切替えを行った県内企業等の皆さんには認定証を交付します。また、環境にやさしい企業として、県ホームページに掲載しています！

②かながわ再エネオークション

リバースオークション(せり下げ方式入札)を活用して、再エネ電力をお得に調達できる仕組みです。専用サイトからのお申込みにより利用が可能で、自社で複数社から見積りを取らずに、一番安価な電力プランを選択できます。オークションの利用費用は無料です。再エネ電力に切替えた後は、上記プロジェクト同様、認定証を交付し、県ホームページに掲載します！詳しくは下記二次元バーコードをご確認ください。



問県環境計画課環境計画グループ

☎045(210)4065

後期高齢者歯科健康診査のお知らせ

県後期高齢者医療広域連合では、前年度75歳になられた方を対象に無料で歯科健診を実施しています。

時8月1日～1月31日まで

対象昭和20年4月2日～昭和21年4月1日までに生まれた被保険者の方
その他詳細は、7月下旬に対象者に送付されている案内状をご覧ください。

問・申県後期高齢者医療広域連合

☎045(440)6700

「暮らしの記憶」をみる会 ＜第17期 第2回＞

便利な暮らしは快適です。でも自然とともに謙虚に暮らした先人の知恵や技も素敵です。民族文化映像研究所の記録映画を鑑賞し、「豊かさ」とは何かを探ります。

時10月17日(日)14時～17時

(受付13時45分～)

場無罪庵(大磯幼稚園前)

上映作品＜民具＞「うつわ-食器の文化」＜芸能＞「八朔踊りとメンドン」

定20人(要予約) **費**1回券1,000円

問・申☎(61)6906 中村宅



お知らせ

10月1日から7日までは

「公証週間」です

未来への約束を公正証書が守ります
～遺言・任意後見・信託・各種契約～

公証制度とは、契約や遺言の際に、法務大臣の任命した公証人が公文書である公正証書を作成し、後日のトラブル防止と取引の安全や遺言の完全な実現を図るものです。

相談は無料で、各公証役場で行っています。

県内公証役場一覧

<https://houmukyoku.moj.go.jp/yokohama/table/kousyou/all.html>

問横浜地方方法務局

☎045(641)7461(代)

町民課 **☎**内線272



新型コロナウイルス感染症の影響により、イベントなどが中止になる場合があります

- ・開催については、お問合せください。
- ・イベントなどに参加される際は、新型コロナウイルス感染症対策を各自で行ってください。
- ・イベントなどで行われる新型コロナウイルス感染症対策にご協力ください。

第9回

町民秋季グラウンドゴルフ大会

時 11月13日(土) 9時～ 予備日11月14日(日)

場 運動公園(多目的グラウンド)

対象 町在住または町老連会員の方

規則 日本グラウンドゴルフ協会規則に準ずる 費 100円

締 10月25日(月) までに氏名・年齢(町老連会員は、単位クラブ名)を電話またはFAX

問・申 町体育協会グラウンドゴルフ部 ☎/FAX (61)2843 梅田



【お詫びと訂正】

広報おおいそ9月号8ページの「広報おおいそ・ホームページに広告を掲載しませんか?」の内容に一部誤りがありましたので、お詫びして訂正します。

- (誤) 49mm×178mm (1ページの10分の1)
- (正) 49mm×178mm (1ページの10分の2)

スポーツ

10月は県民スポーツ月間

～スポーツが笑顔と健康作り出す～

県では、県民がスポーツに親しみ、スポーツに対する関心及び理解を深めるため、平成29年3月に制定した「神奈川県スポーツ推進条例」で、10月の1か月間を「県民スポーツ月間」と定め、取組みを一層推進することとしました。

この機会に体を動かしてみませんか。



問 県スポーツ局スポーツ課

☎045(285)0796

スポーツ健康課 ☎内線324

第51回 町民武道大会(剣道)

時 11月3日(水・祝) 9時30分

場 大磯中学校体育館

対象 町在住、在勤の方

内容 個人戦

問・申 当日会場にて申込み

町体育協会剣道部

☎(61)0533 大塚



募 集

県後期高齢者医療広域連合(以下、広域連合)の「第4次広域計画」素案に対するご意見を募集します。

配布場所

広域連合及び町民課窓口または広域連合ホームページに掲載

http://www.union.kanagawa.lg.jp

募集期間

10月1日(金)～11月2日(火)

提出方法

所定の用紙に、「住所、氏名、年齢、ご意見等」を記載し、広域連合または町民課へお持ちください。郵送、FAXまたは電子メールにより提出する場合は、次の提出先へ郵送・送信してください。

提出先

〒221-0052

横浜市神奈川区栄町8番地1

ヨコハマポートサイドビル9階

神奈川県後期高齢者医療広域連合

FAX 045(441)1500

☒pubcomm@union.kanagawa.lg.jp

問 県後期高齢者医療広域連合

☎045(440)6714

町民課 ☎内線247



イベント等の中止について

新型コロナウイルス感染症の影響により、次のイベント等を中止します。

- ・「第68回 おおいそ文化祭」
- ・「おおいそ美術展」
- ・「大磯ふれあい農産物まつり2021」
- ・「農産物品評会」

問 生涯学習課 ☎内線323

問 産業観光課 ☎内線263



「万病は背骨から」

神経・骨格・筋肉を的確に検査し、無理なく年齢症状に合わせて、筋肉の緩和操作、骨盤、背骨、各関節の矯正施術をいたします。

- 腰痛・脚痛 ●頭痛 ●首・肩・背中コリ痛 ●関節痛
- 内臓痛 ●スポーツ痛 ●体質・体型改善、他症状

「本紙見た」で初診料無料!

大磯カイロプラクティック院

TEL&FAX 0463-61-8804 予約制

auPAY、PayPay 可

受付～金 9:00～20:00 土曜日 9:00～18:00 休 日曜日

大磯町大磯1009 ISOビル2F 大磯駅前正面

大磯カイロプラクティック院 検索

太陽光発電システム 好評受付中

設置費用が 0 円

詳細は 湘南の0円ソーラー で検索

湘南電力 説明動画も公開中!

QRコード

火事と救急 8月の出動状況

消防車…27件(火災出動0、救助出動0、その他出動27)
救急車…135件(急病84、交通事故5、一般負傷22、その他24)

築10年のお家は、塗装が必要な時期が迫っています。
なんとなくでリフォーム業者を選んでいませんか？

失敗しない外壁塗装 WEBセミナー

Zoom
で簡単



- 信頼できる業者の見極め方がわかる！
- 工事の金額相場がわかる！
- 追加費用を発生させないコツがわかる！

開催日

10/3 日 10:00~11:00

10/9 土 10:00~11:00

10/9 土 14:00~15:00

参加費

無料(要予約)

ご予約はお電話またはQRから。



参加特典

塗装ガイドブック
3冊セット無料
プレゼント!!



ご予約・お問い合わせは

☎ 0120-1010-19

お客様の家(人生・財産)を守ります
ユーコーコミュニティ(株)

住所: 秦野市曲松1-3-9 2F

広告

新型コロナワクチン接種の 予約はお済みですか？



新型コロナワクチン接種は、
1回目は10月末、2回目が11
月中旬を目途に終了します。

接種を希望される方は、予約をお願いします。

ワクチン接種に関する最新の情報は、町ホーム
ページからご覧いただけます。

※予約受付は、個別・集団ともに定員に達し次
第終了します。

問 スポーツ健康課

(新型コロナウイルスワクチン接種担当)

☎ 内線345

5歳児健診として 「年中児すこやかアンケート」を 実施します

このアンケートは発達などに課題がある子どもの早期
支援につなげるために行うものです。

▶対象 町内の幼稚園、保育園に在籍する

平成28年4月2日～平成29年4月1日生まれの
町内在住の児童

対象となる児童の保護者あてに在籍する各園からアン
ケート用紙をお配りします。

アンケートは任意ですが、事業の趣旨をご理解のうえ、
ご協力をお願いします。

なお、町外の幼稚園・保育園に在籍している年中のお
子さんについても、ご希望があれば個別に対応しますので
ご連絡ください。

問・申 子育て支援総合センター ☎ (71) 3377

新庁舎整備に関する アンケート調査の結果について

6月21日～7月15日で町内にお住まいの方の中から無
作為抽出により2,000人の方を対象に新庁舎整備に関す
るアンケートをお願いし、その集計結果がまとまりました。

町ホームページや役場本庁舎1階・国府支所町民情報
コーナーでご覧いただけます。

いただいたご意見等は、今年度策定を進めている基本
構想を作成するための基礎資料とさせていただきます。

問 総務課 ☎ 内線209

気象情報
8月

最高気温 34.4度 最低気温 19.0度 平均気温 26.7度
総雨量 191.5mm

マイナンバーカードの受取り窓口を 休日に開設します

▶とき 10月23日(土) 9時～正午、13時～16時

受取りは電話かインターネットでの事前予約制で、マイナンバーカードの交付案内が届いている方が対象です。

町から送付された交付案内でお持ちいただく書類をご確認のうえ、受取りにお越しください。

なお、交付通知書に記載されている交付期限を過ぎてもマイナンバーカードを受取ることができますので、まだ受取っていない方は、お早めにお受取りください。

問町民課 ☎内線272



いつでもどこでも「広報おおいそ」
をご覧ください！



会議開催のお知らせ

教育委員会定例会

10月21日(木) 9時30分～

役場本庁舎 4階第1会議室

問学校教育課 ☎内線341

農業委員会総会

10月25日(月) 13時30分～

役場本庁舎 4階第2委員会室

問農業委員会 ☎内線358

問産業観光課

☎内線334

(評)
母の日のことを素材にして詠んだ歌。母に寄せる感謝の気持ちを歌います。歌の中では「きり」と「ありがとう」と詠んでいます。けれど面と向かって言うのは恥ずかしい。そのことも一、二句で言葉にしています。誰もが歌えるようなことをそのままに歌っているのです。それでいてこの歌に魅力を感じるのは下句、特に結句が素晴らしいからです。あふれるほどの感謝の気持ちがなければこうは言えません。あえて解釈すれば、「ありふれたカーネーションの花かもしれないけれど、この花に言葉では言えないくらいたくさんの感謝をこめて、お母さんに捧げます」と言うのです。作者の少女らしいやさしい愛情が紛れもありません。

(西行祭選者 柳宣宏)

国府中学校 白井 蓼花

恥ずかしくなかなか言えぬありがとう
カーネーションに全てを託す

今月の短歌

293

相談の案内 [10月]

相談名	相談内容等	とき	ところ	相談窓口・主管課
行政相談	国の行政機関の業務全般に及ぶ要望や苦情	14日(木) 13時～16時 (予約制 1回30分以内)	福祉センター「さざれ石」 ※法律相談の予約は毎月1日からです。 (1日が土・祝の場合は、翌日または翌々日) ※駐車場利用不可	町民課 ☎(61)4100 内線237 ※マスクの着用をお願いします。
人権相談	憲法で保障されている人権への侵害に関する相談	21日(木)		
法律相談	相続・離婚・金銭貸借・暴力傷害・債権・債務等、日常生活の中の法律的な問題	14日(木)、21日(木) 10時～正午/13時～16時 (予約制 1回30分以内)		
消費生活相談	物品、サービス等の契約に関するトラブル、解約手続き、商品や訪問販売に関する苦情等	月～金 9時30分～16時 月～金 9時30分～19時 土日祝 9時30分～16時30分	平塚市消費生活センター ☎(21)7530 ※無料の駐車場はありません。 かながわ中央消費生活センター ☎045(311)0999	
教育相談	不登校・いじめ等 電話・来所相談(予約制) 対象…児童・生徒と保護者	毎週月曜日～金曜日 9時～正午/13時～16時30分	教育研究所 教育相談窓口 ☎(60)3670	
こころの健康相談	心の悩みや精神疾患でお困りの方やご家族を対象として精神科医による相談または家庭訪問を実施します	お問合せください。 13日(水)、22日(金)、29日(金) 13時30分～16時30分(予約制)	平塚保健福祉事務所 保健予防課 ☎(32)9546	
もの忘れ・認知症相談	認知症の治療や対応の仕方について専門医による相談または家庭訪問を実施します	お問合せください。 19日(火)13時30分～16時30分(予約制)		
児童虐待相談	児童虐待に関する相談	毎週月曜日～金曜日 8時30分～17時15分	児童虐待相談ホットライン ☎(70)1065	
高齢者総合相談	高齢者に関する相談		地域包括支援センター ☎(61)9966	
障がい者虐待相談	障がい者虐待に関する相談	毎週月曜日～土曜日 8時30分～17時15分 日曜・祝日・夜間【17時15分～8時30分】	障害福祉センター ☎(73)4530 大磯町役場 ☎(61)4100	

※祝日及び年末年始は相談を実施していません。また、かながわ中央消費生活センターは、休館日があります。
※新型コロナウイルス感染症の影響により、予定が変更になる場合があります。詳しくは電話にてお問合せください。

防災行政無線ダイヤル

☎ 0120 (83) 0150

防災行政無線で放送した内容を電話で確認できます。

問 危機管理課 ☎内線241

わが家のアイドル



くわた まゆか
桑田 真由香ちゃん (2歳)

歩くのが大好き！
元気いっぱい 好奇心旺盛なニコニコ女の子♪
いっぱい遊んで大きくな～れ♪

このコーナーに登場してくれる
お子さんを募集しています！

【対象】1～3歳児

- ①お子さんのお名前 ②生年月日 ③住所 ④電話番号
 - ⑤保護者の方のお名前 ⑥続柄（長男・長女など）
 - ⑦コメント（50文字以内）
- をご記入のうえ、写真の画像をお送りください。

問政策課 ☎内線207
koho@town.oiso.kanagawa.jp



みんなで作ろう！

マコモタケのレシピをご紹介します！

マコモタケのはさみ揚げ

具に味付けをしているので何も付けずに食べられます。お弁当にもぴったりです！

材料（5人分）

マコモタケ	200g	★	みそ	大さじ2
しょうが	10g		砂糖	大さじ1
長ねぎ	20g		酒	大さじ1
絹豆腐	30g			
豚ひき肉	40g			
揚げ油	適量			
小麦粉	適量			
卵	1個			
パン粉	適量			



作り方

- ① マコモタケはピーラーで皮を剥いて5mm幅でななめに切る。豆腐はキッチンペーパーに包み、重しをして水を切る。長ねぎはみじん切り、しょうがはすりおろす。
- ② ポールに絹豆腐、豚ひき肉、みじん切りの長ねぎ、すりおろししょうが、★を入れ、よく混ぜ合わせる。
- ③ ①のマコモタケに②を乗せマコモタケではさむ。
- ④ ③に小麦粉、卵、パン粉の順につける。
- ⑤ 油で揚げる。
- ⑥ お皿に盛ってできあがり。

問スポーツ健康課 ☎内線319

カメラフケッチ

広報カメラマン撮影

- ①参道かキャンパス、幻想的な「あかりの展覧会」
(8/22 高来神社 木原さん撮影)
- ②ずっしり実った大きなヒョウタン
(9/5 山王町 上田さん撮影)
- ③櫛祭り
(9/5 六所神社 伊福さん撮影)
- ④秋色 いろいろ
(9/11 生沢 杉崎さん撮影)
- ⑤今年も咲きました“彼岸花”
(9/11 東の池付近 高田さん撮影)



町の人口と世帯
9月1日現在

人口 31,576 (-22) 男 15,366 (-11) 女 16,210 (-11)
世帯 12,799 (+6) () は前月比

UD FONT 見やすいユニバーサルデザインフォントを採用しています。