



おおしぞ

8

Aug.
2021
No.750

来年の夏は笑顔で

新型コロナウイルス感染症によって
一変したわたしたちの日常
大磯海水浴場も開設を中止しました
来年こそは みなさんに
楽しい思い出をつくってもらえるよう
いまは困難な状況ですが
みんなが乗り越えましょう

最新トピックス!

- 町内にお住まいの満12歳以上のすべての方に接種券を発送しました。
 - 7月27日現在、55歳以上の方と基礎疾患をお持ちの方の予約を受け付けています。
 - 54歳以下の方の予約は、予約後にワクチンが不足することがないように供給量の確認ができ次第、年齢ごとに開始しますので、接種券を大切に保管してお待ちください。
 - 接種券は、職域接種や大規模接種会場の予約、町外のかかりつけ医で接種する場合にも必要になります。
- ※新型コロナワクチン接種の日程・予約受付開始の時期などの最新情報は、町ホームページでご確認ください。



接種後に具合が悪くなったら

ワクチン接種後に接種部位の腫れ、痛み、発熱などの副反応が見られる場合があります。

市販の解熱鎮痛薬で対応することも可能ですが、激しい痛みや高熱が2～3日以上続く場合は、ワクチン接種後であることを受診先に伝えたくて受診してください。

○ 受診先が分からないときは…

平日の問合せ先：スポーツ健康課 ☎内線345

休日・夜間の問合せ先：消防署 ☎(61)0911

○ 神奈川県新型コロナワクチン副反応等相談コールセンター

新型コロナワクチンの副反応等に係る医学的知見を必要とする、専門的な相談を受付けるコールセンターです。

☎ 045(285)0719 (24時間対応)

接種後も感染対策は継続しよう!

- 何年も効果が持続するかはまだ不明
 - 多くの方がワクチンを接種するまで時間がかかる
- ワクチンを接種した後も、**基本的な感染防止対策(MASK)**を徹底しましょう!



町長が走る!!

100

新型コロナワクチン接種

5月23日(日)、新型コロナワクチンの集団的接種が始まりました。

感染症の拡大抑制が期待されるワクチン接種につきましては、接種枠を新設・拡大するなど、接種を希望される町民の皆さんが速やかに接種を終えることができるように対応を行っています。

私も医師としての経験を生かし、医療従事者の皆さんと協力しながら、集団的接種の予診を行い、接種が円滑に進むようにサポートしています。

町としてワクチン接種を勧めてはいますが、ワクチン接種は強制ではありません。感染症予防の効果と副反応のリスクの双方について理解したうえで、自らの意思で接種を受けるかどうか決めていただいています。

職場や周りの方などに接種を強制したり、アレルギーや健康上の理由で接種を受けていない人に差別的な扱いをすることのないように願っています。

新型コロナウィルスは、いつ、どこで、誰が感染するか分かりません。また、多くの人がワクチンを接種するまでには、時間がかかります。

自分だけでなく家族や周りの人を守るため、基本的な感染防止対策の取組みを継続するなど、日常生活でのご協力をお願いします。

大磯町長 中崎 久雄

4Rって何だろう？

4Rとは、ごみを減らし環境への負荷を減らす取り組みのキーワードの頭文字です。
限りある地球の資源を繰り返し有効に使うことができる社会をめざすために、ご家庭でできることから取り組みましょう！



令和3年度大磯町ごみの分別・4R推進ポスターコンクールを開催します！

町では、日頃からごみの減量化・資源化のために、分別の徹底や4Rを推進しています。その中で、町民の皆さんに、ごみについて考えていただく機会の一つとして、ごみの分別・4Rの推進ポスターを募集します。

今年度は新たに【デジタル部門】を設けましたので、より多くの方のご応募をお待ちしています。
作品は、啓発物品等への使用や施設・イベントでの掲示、啓発などに活用させていただきます。



- ▶ テーマ ごみの分別または4R（リフューズ、リデュース、リユース、リサイクル）推進に関するもの
- ▶ 募集期間 8月2日（月）～9月30日（木）当日消印有効 ▶ 対象 町内在住、在学または在勤の方
- ▶ 部門 手描き部門、デジタル部門 ▶ 募集区分 中学生以下の部、一般の部
- ▶ 応募規格 [共通] 八つ切り画用紙サイズ（縦271ミリメートル×横392ミリメートル）の横書き
[デジタル部門] 形式：JPEGまたはPNG 解像度：300dpi以上 データ容量：10MB以内
- ▶ 応募方法 必要事項等を記載のうえ、郵送または持参により提出
※デジタル部門のみ、メールまたはe-kanagawa電子申請システムでの応募も可能です。
- ▶ 提出先 〒259-0103 大磯町虫窪66番地 大磯町美化センター内 環境課 宛
- ▶ 各賞 優秀賞：各部門の各区分2作品、最優秀賞：優秀賞の中から各部門1作品
- ▶ その他 ・応募に関する必要事項や応募規格等の詳細は、町ホームページをご覧ください。
・応募いただいた方に参加賞があります。
・入選結果は、入賞者のみ10月下旬頃に通知します。
・入賞作品は、作者氏名及び所属とともに広報等で公表します。
・応募作品の審査に関する問合せには応じられません。



▲令和2年度入賞作品

問環境課 ☎(72)4438

光化学スモッグにご注意ください

光化学スモッグって何？

自動車の排出ガスなどに含まれる窒素酸化物などの有害物質が、大気中で強い紫外線を受け「光化学オキシダント」と呼ばれる物質に変化するために起こる現象です。光化学スモッグは、風が弱く、日差しが強い日に発生しやすくなります。

被害を受けると

目がチカチカする、目が痛い、のどが痛い、せきが出る、息苦しい、頭痛、吐き気などの症状がでます。

注意報等が発令されたら

町防災行政無線などで注意を呼びかけますので、屋外での激しい運動は控えてください。

光化学スモッグ情報サービス

- ・テレホンサービス ☎050(5306)2687
- ・県環境科学センターホームページ
- ・町行政情報配信メール

(※登録については町ホームページでご確認ください)

※光化学スモッグによる被害が発生した場合には、ご連絡ください。

問環境課 ☎(72)4438



深夜の花火は禁止です！

「大磯町美しいまちづくり条例」により、22時から6時までは河川や海岸などの公共の場所や静穏を害するおそれのある場所で、爆竹やロケット花火などの爆発音を発する花火を禁止しています。

花火を楽しんだ後は、必ず消火し、その場で出た「ごみ」と一緒に必ず持ち帰りましょう。

近隣の住民の皆さんに迷惑にならないよう、ルールとマナーの遵守をお願いします。



問環境課 ☎(72)4438

百歳おめでとうございます

山本豊子さん(大磯)が6月に満百歳のお誕生日を迎えられました。

これからも、健康に留意され、元気に過ごされますようお願いいたします。



山本 豊子 さん

問 福祉課 ☎内線 316

ご寄付をいただきました

ヤオマサ株式会社(代表取締役社長 田嶋 政嗣さん)から50万円をご寄付いただきました。町が実施する新型コロナウイルス感染症対策や大磯町のまちづくりのために活用させていただきます。



問 財政課 ☎内線 219

健診結果相談会(要予約) 特定健康診査を受けられた方へ

保健師、管理栄養士が、特定健康診査の結果の見方や生活習慣の改善点をお教えします。当日は、「体組成測定」、「血管年齢測定」、「骨健康度」が無料で受けられます。

- ◎**体組成測定**
全身の筋肉や脂肪量の配分を測定
- ◎**血管年齢測定**
血管の健康状態を年齢化
- ◎**骨健康度**
骨の健康状態をチェック

▼とき

- ① 9時30分～10時30分
- ② 10時30分～11時30分

日程【要予約】			
8/31(火)	血管年齢	12/8(水)	骨健康度
9/8(水)	体組成	12/20(月)	
9/27(月)※		1/19(水)	
10/6(水)	血管年齢	2/2(水)※	骨健康度
10/22(金)		2/22(火)	
11/10(水)		3/16(水)	
11/26(金)			

▼ところ 保健センター

(※は国府支所)

測定は、予告なく内容変更や中止となる場合があります。

問 町民課 ☎内線 268

職場等で受けた健診結果を提出ください

国民健康保険の加入者(40歳以上の方)の健康状態を把握し、効果的な保健事業を実施するため、健診結果の提出をお願いします。

※人間ドックを受診された方の費用助成については、広報6月号、または町ホームページをご覧ください。

問 町民課 ☎内線 268

幼・保・小・中一斉引渡し訓練

9月7日(火)、町内の幼稚園、保育園、小・中学校の一斉引き渡し訓練を実施します。

▼とき 9月7日(火) 14時～

▼ところ 町内の幼稚園、保育園、小・中学校

▼内容 当日は、13時30分の防災行政無線の緊急地震速報を合図に避難行動を行い、安全を確認した後に14時以降に引渡しを開始します。

皆さんも緊急地震速報の放送に合わせて身を守る安全行動(シェイクアウト)を行うなど訓練に参加ください。

▼その他 訓練で防災行政無線放送を行います。本日の災害と間違えないようご注意ください。

問 学校教育課 ☎内線 325
危機管理課 ☎内線 244

児童扶養手当・特別児童扶養手当のご案内

児童扶養手当とは

ひとり親家庭の生活の安定を図り、自立を促進するための制度です。

18歳に到達する日以後の最初の3月31日までの間にいる児童を扶養しているひとり親の方、または父(母)に代わって養育している方に支給されます。

★支給額

区分	手当の全額を受給できる方	手当の一部を受給できる方
児童1人	月額43,160円	月額43,150円～10,180円
児童2人	月額53,350円	月額53,330円～15,280円
児童3人以上	3人目から児童1人増すごとに、 最大月額6,110円加算	

〈現況届の提出〉

毎年8月は児童扶養手当の現況届提出月となっています。

現在、児童扶養手当の認定を受けている方(支給停止の方も含まれます)は、全員現況届の提出が必要です。届出がない場合

は受給資格を喪失することがありますので、届出期間内(8月2日(月)～8月31日(火))に必ず手続きをしてください。

特別児童扶養手当とは

知的障がいまたは身体障がい等の状態にある20歳未満の児童を監護している父または母、もしくは父母に代わってその児童を養育している方に支給されます。

★支給額

- ・1級(重度障害児) 52,500円
- ・2級(中度障害児) 34,970円

〈所得状況届の提出〉

現在、特別児童扶養手当の認定を受けている方(支給停止の方も含まれます)は、全員所得状況届の提出が必要です。届出期間(8月12日(木)～9月13日(月))内に必ず手続きをしてください。

※それぞれの制度には所得制限があります。支給要件、受給資格要件等詳細についてはお問合せください。



問 子育て支援課 ☎内線 306

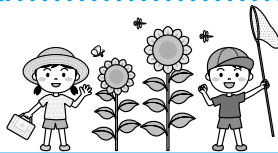

子育て支援総合センター からのお知らせ

問・申 受付時間 9:00～17:00
 子育て支援総合センター（めばえ）
 ☎ (71) 3377
 休館日 8/1・8・9・15・22・29

お知らせ

お誕生日のお友達へ

「めばえ」「すくすく」で毎月お誕生会を行っています。素敵なカードもプレゼントしています。

今月から募集の講座について

『イクメン講座・いざというときの救急法』（9月25日実施予定）では町消防本部の方がAEDの使い方や救急法について指導していただきます。受講者には「普通救命講習Ⅲ」の修了証が交付されます。ぜひご参加ください。



夏野菜を食べよう！

夏野菜にはビタミンやカリウムなど様々な種類の栄養が豊富に含まれています。そんな夏野菜をたっぷり使った料理は夏バテや熱中症対策にピッタリ。

「トマト」や「なす」、「かぼちゃ」や「オクラ」に「ピーマン」「トウモロコシ」「きゅうり」etc.

「夏野菜のカレー」なんていかがですか？

お子さんと一緒にクッキングも楽しそうですね。

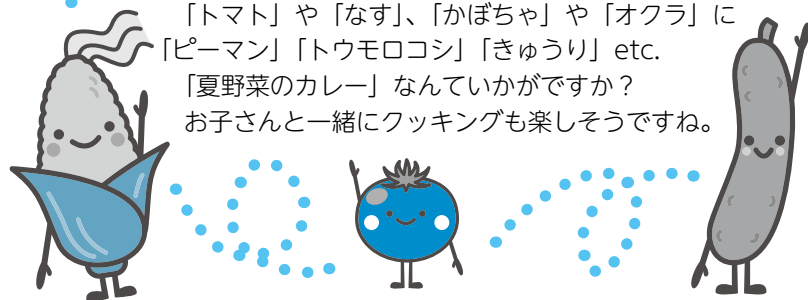

横溝千鶴子記念子育て支援総合センター（めばえ） ☎ (71) 3377

イベント	対象	日程	時間	備考
子ども発達相談員（心理士）の育児相談	未就学児の保護者	8/2（月）	10:45～11:45	お子さんの発達や発達で心配なことを気軽にご相談ください。申不要
ママと一緒にのおはなしタイム	未就学児と保護者	8/3（火）	11:00～11:30	おはなしボランティア「まめの木」によるおはなし会です。申不要
お誕生会		8/17（火）		プレゼント：バースデーカード（お子さんの手形・足型を押し）申不要
保健師の育児相談	未就学児の保護者	8/23（月）	10:45～11:45	お子さんの発達や発達で心配なことを気軽にご相談ください。申不要
子育て講座「ベビーマッサージ②」	3か月（首が座ったくらい）～2歳未満の乳幼児と保護者・妊婦	8/23（月）	10:00～11:30	手から伝わる優しさとおもひやり、親子のふれあいの時間をお楽しみください。 定6組 講師：鳥海 愛子氏（チャイルドボディセラピスト） 持バスタオル 申8/2（月）～
		8/30（月）		
イクメン講座「いざというときの救急法」	未就学児の父親	9/25（土）	9:00～12:00	頼りになるお父さんのための講座です。お子さんやご家族の緊急時に慌てずに対応できるようにしましょう。 定5人 講師：町消防署職員 申8/30（月）～ ※保育無し

石坂卷子記念子育て支援センター（すくすく） ☎ (61) 4150

イベント	対象	日程	時間	備考
保健師の育児相談	未就学児の保護者	8/2（月）	10:45～11:45	お子さんの発達や発達で心配なことを気軽にご相談ください。申不要
お誕生会	未就学児と保護者	8/19（木）	11:00～11:30	プレゼント：バースデーカード（お子さんの手形・足型を押し）申不要
子ども発達相談員（心理士）の育児相談	未就学児の保護者	8/23（月）	10:45～11:45	お子さんの発達や発達で心配なことを気軽にご相談ください。申不要
ママと一緒にのおはなしタイム	未就学児と保護者	8/24（火）	11:00～11:30	おはなしボランティア「あおむし」によるおはなし会です。申不要

イベント	対象	日程	時間	場所	備考
健康に関する子育て講座（母乳育児）	未就学児の保護者	9/3（金）	13:30～15:00	保健センター2階 運動指導室	母乳育児のトラブルや卒乳・断乳を向かえるママ、こんな時どうしたらいいの？卒乳の仕方は？母乳についてのお話、聞いてみませんか？ 定6人 講師：高橋 明子助産師 申8/6（金）～ ※保育無し

※定員がある講座は先着順となります。

申申込み 定定員 持持ち物

※新型コロナウイルス感染症等の状況により、つどいの広場及び各種講座の予定は中止・変更になる場合があります。

選挙アルバイトの登録者を募集

選挙執行時に従事していただく方、選挙アルバイト（パートタイム会計年度任用職員）の登録者を募集しています。あらかじめ希望する職種や従事場所等を登録していただき、選挙が行われるときに選考を行い、任用を決定します。詳しくは町ホームページまたは担当へお問合せください。

▼主な職種

①選挙執行事務補助

選挙執行時の物品準備、片付け、事務補助等
9時～16時

②期日前投票事務補助

期日前投票所での案内、受付
8時15分～20時15分
(交替勤務あり)

③当日投票事務補助

町内各投票所での案内、受付
6時30分～20時30分
▼報酬 時給 1,027円

▼登録方法

所定の応募登録用紙を選挙管理委員会事務局まで郵送または持参してください。

【今後の選挙予定】

令和3年
・衆議院議員総選挙

問選挙管理委員会 ☎内線228

上級救命講習会を開催します

町では普通救命講習のステップアップとして、上級救命講習を開催しています。

上級救命講習では、成人の心肺蘇生法やAEDの使用方法等をはじめとする普通救命講習の内容に加え、小児・乳児の心肺蘇生法、外傷の手当て、保温法、体位管理法、搬送法を実施し、実技及び筆記試験を行います。

▼とき

9月12日(日)
9時15分～17時

※昼休憩1時間を含む

▼ところ

生涯学習館1階研修室

▼持ち物

上級救命講習テキスト
※消防本部では販売していません。各自で事前にご用意ください。

▼募集期間

8月1日(日)～8月25日(水)

▼定員 10人程度(先着順)

▼受講資格

町内在住、在勤の方で、普通救命講習を修了した方

▼申込方法

電話受付を実施しています。
※今後の新型コロナウイルス感染症の状況により、中止となる場合があります。

問消防署 ☎(61)0911

封筒の広告主を募集します！

町が使用する封筒に広告を掲載していただける業者等を募集します。

▼対象者

町内もしくは近隣市町村に事務所・事業所を有する法人またはその他の団体

▼規格及び広告料金

町が使用する封筒長形3号(縦120ミリメートル×横235ミリメートル)、3万枚の裏面2枚
・広告枠規格 縦60ミリメートル×横90ミリメートル
・広告料金 1枚 4万円

▼申込期間

8月2日(月)～8月31日(火)

▼申込書類等

①封筒広告掲載申込書(申込書は会計課窓口または町ホームページで配布)

②会社概要など事業概要がわかるもの

③広告原稿

④その他必要な書類

詳細は、町ホームページをご確認ください。

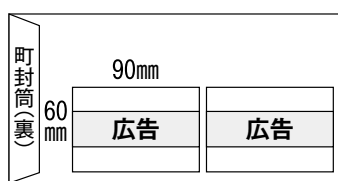

問会計課 ☎内線279

こんにちは

知ってほしい「がん検診」

男性40歳以上、女性20歳以上の皆さん。町のがん検診の対象になっていないことをご存じでしょうか？

がんは死亡原因の第1位ですが、がん検診の目的は、がんを見つけておくだけでなく、死亡率を減少させることです。

町で行っているのは、「早期発見・治療を行うことで死亡率が減少する」と科学的に証明されている、5つのがん検診です。

対象臓器	効果のある検診方法	
胃	胃X線検査	胃内視鏡検査
子宮頸部	子宮頸部細胞診	
乳房	マンモグラフィ(乳房X線)	
肺	胸部X線とハイリスク者に対する喀痰細胞診の併用	
大腸	便潜血検査	

※日本対がん協会 HP「がん検診の目的と効果」抜粋

検査時間が10～20分程度と負担が少ないのも特徴です。これ以外の臓器や検診方法は、死亡率が減少するというには十分な研究が発表されておらず、効果がない(不明)か、デメリットが大きいと言われています。

保健師です

検診の結果、「精密検査が必要(要精検)」となったら「がんの疑いがある」ということです。が、実際には「がん」と診断される人はそれほど多くありません。

	受診者数	要精検者数	がん発見数
胃	669人	24人	1人
子宮頸部	458人	5人	1人
乳房	492人	29人	3人
肺	3,936人	71人	2人
大腸	3,829人	170人	7人

※H31年度実績

「症状がない」等の理由で精密検査を受けない方が毎年、一定数ありますが、がんを放置しないためにも必ず受けましょう。

集団検診は安く、時間指定で比較的ゆったり受けられます。

集団検診料金表

胃(バリウム)	500円
子宮頸部	400円
乳房	700円
肺	300円
大腸	200円



←ご予約はこちら(電子申請)

※施設検診はコロナワクチン接種の状況により、医療機関によって実施状況が異なります。

問スポーツ健康課 市野 ☎内線308

図書館・郷土資料館だより

図書館 問・申 ☎(61)3002
 休館日 8/2・5・10・16・23・30
 郷土資料館 問・申 ☎(61)4700
 休館日 8/1・2・10・16・23・30

図書館情報

2021夏休み
 おはなしだけのおはなし会

- ▼とき 8月13日(金) ①10時～10時30分 ②14時～14時30分
- ▼ところ 図書館本館おはなしのへや
- ▼対象 小学生以上
- ▼定員 10人(先着順)

令和2年度図書館統計速報

貸出し数は12万9,189点で、予約・リクエスト件数は、3万2,217件でした。新型コロナウイルス感染症の影響で、いずれも前年度と比べ減少しました。

市民1人当たり	
貸出点数	4.2点
資料購入費	324円
来館回数	3.0回



新しい絵本との出会い ブックスタートを実施中

図書館では、4か月の赤ちゃんとお保護者の方を対象にブックスタートを開催しています。ブックスタートとは、赤ちゃんとお保護者が絵本を介して、心ふれあう

時間を持つきっかけを作る活動です。保健センターで行われる4か月児健診終了後、ボランティアと職員が、絵本の読み聞かせを行い、選んでもらったお気に入りの1冊と、図書館利用案内、布製バッグをプレゼントしています。

8月4週目は 図書館映画ウィーク

- ①8月24日(火) 14時～15時25分 『親子ねずみの不思議な旅』(夏休み子ども映画会)
 - ②8月25日(水) 13時30分～14時30分 『毛糸の指輪』
 - ③8月27日(金) 10時～12時55分 『欲望という名の電車』
 - ④8月28日(土) 11時～11時25分 『かばのポトマス』(ちびっこアニメ劇場)
 - ⑤8月29日(日) 13時30分～15時5分 『ハルをさがして』
- ▼ところ 図書館本館大会議室
 ▼参加費 無料
 ▼定員 30人(先着順)
 ▼申込み 来館または電話にて受付中。(子ども向け映画会を除く)

図書館は楽しい本でいっぱい。 課題図書について

青少年読書感想文全国コンクールの課題図書を、ひとり1冊1週間貸し出します。予約はひとり1冊ずつ受け付けます。夏休みの読書感想文にご利用ください。

郷土資料館情報

「広報おおいそ」の古い写真

郷土資料館では、町の広報をつくるために昭和28年頃から撮影された写真を、所蔵しています。所蔵資料の紹介として、昭和29年に開催された第1回大磯カーニバルの写真を紹介します。

大磯カーニバルとは、海水浴の期間中に、町の集客を目的として開催されたイベントで、昭和29年から始まりました。



▲仮装行列「西遊記」

この写真は、大磯カーニバルで行われた仮装行列の様子を写した写真です。第1回大磯カーニバルは、7月31日から8月2日までの3日間にかけて行われ、中日の8月1日に、仮装行列が行われました。この仮装行列は、獅子文六や安田靫彦らを審査員とする本格的なものでした。写真の行列は、西遊記の登場人物に扮したものです。



▲仮装行列「浦島太郎」

こちらは、車両の部の1位になった浦島太郎の仮装行列です。仮装行列には、個人だけでなく、複数人のグループをつくって参加することもできました。浦島太郎の仮装は、町役場の職員たちによる仮装です。

大磯カーニバルの写真は、まだまだたくさんあります。郷土資料館のウェブサイトで「収蔵資料データベース」で紹介していますので、ぜひご覧ください。

ミニ企画展を開催しています

ミニ企画展「大磯と東京オリピック1964」は、8月31日(火)までです。大磯で行われた当時の聖火リレーの写真などをポスターで展示しています。聖火リレーで使用されたトーチなども展示中。ぜひ来館ください。

- ▼ところ 郷土資料館廻廊
- ▼入館料 無料

情報コーナー

役場 ☎61-4100 FAX61-1991

時とき
場ところ
費費用
定定員

持持ち物
締締切り
申申込み
問問合せ

「食」で町を元気にしませんか ～食生活改善推進員養成講座～

「食改さん」の愛称で様々な年代の方を対象とした料理教室を開催するなど、地域の健康づくりをすすめる活動をしている「食生活改善推進員」を養成する講座です。

時9月～1月の全10回

(詳細はお問合せください)

初回は9月10日(金)10時～正午

場保健センター等

対象町在住の方

費調理実習時に材料費、保険代として1回あたり500円程度の実費負担あり

締9月6日(月)

問・申スポーツ健康課 ☎内線319



ファミリー教室 I

(Zoomによるオンライン参加可能)

「思春期の子どもの行動が示すもの」

～子どもの反抗には意味がある～

時9月10日(金)10時～正午

場生涯学習館1階研修室及び参加者自宅

内容思春期の子どもの行動・心理を読み解き、理解する方法を学びます。

講師渡辺 真樹氏(教育カウンセラー)

対象町在住・在勤の方。オンライン参加希望の場合、自宅にZoomが利用できるインターネット環境のある方。

定20人(先着順) **持**筆記用具

申8月2日(月)から。電話またはEメールにて名前、電話番号を明記してお申込みください。オンライン参加希望の方は、Eメールでお申込みください。後日、参加方法等をご案内します。

問・申生涯学習課 ☎内線323

✉kouza@town.oiso.kanagawa.jp

「家族による家族学習会(統合失調症勉強会)」開催のお知らせ

テキストを用いて統合失調症について正しい知識を学ぶとともに、お互いの体験を尊重し語り合うことで、とかく孤独になりがちな家族が元気になることを目的とします。

時10月14日(木)を第1回とし、以降毎月1回、第2木曜日に開催

13時～16時 全5回開催

場ひらつか市民活動センター会議室

対象統合失調症を罹患している方の家族

開催団体湘南あゆみ会

費2,000円(テキスト代ほか)

申電話で申込み(先着順)

定6人

締8月31日(火)

問・申☎090(5322)0580 鶏殿 満

明治記念大磯邸園と史跡めぐり

～大磯の魅力を、感じませんか～

時9月11日(土)・15日(水)

9時～正午(小雨決行)

受付大磯駅前南広場 9時～

コース南広場～嶋立庵～松並木～大磯邸園～滄浪閣～西園寺公望邸跡～サイクリングロード～尾張徳川家別荘跡～鎌倉古道～旧島崎藤村邸～大磯駅 約3.5km、約2.5時間

定各日30人(先着順)

費500円(ガイド料、保険代、資料代)

※嶋立庵入庵料が別途かかります。

町在住者110円、町外在住者310円

申往復はがきに企画名、希望日、住所、氏名、電話番号、人数(5人まで)明記。ホームページからの申込み可。

締8月28日(土)必着

問・申

〒255-0003大磯町大磯995-12-B

NPO法人大磯ガイド協会

☎(73)8590(平日9時～17時)

<https://www.oisoguide.com>

講座・催し

自立型介護予防教室

～ウォーキング・ストレッチ～

コロナ禍でも、仲間内で集まってできる運動方法を深く掘り下げて紹介します。

時①9月29日、10月6日・13日、11月10日・17日 全6回(水曜日)

②10月18日・25日、11月1日・22日・29日 全6回(月曜日)

10時～11時30分まで

場①国府支所2階第1・2会議室

②福祉センターさざれ石2階レクリエーション室

対象町在住、65歳以上の方(医師から運動を禁止されていない方) 仲間内でグループをつくり運動を始めたい方、既に始めていて運動の幅を広げたい方など

定各10人(抽選)

申8月2日(月)～8月27日(金)

電話でお申込みください。

問・申福祉課 ☎内線315

介護予防教室

「ますます元気いっぱい教室」

自宅でもできる運動や、脳トレ体操で運動機能の向上と認知症予防を行います。介護予防の必要性や取り組みについてテーマごとにご紹介します。

時9月8日(水)～29日(水)

毎週水曜日 全4回

14時～15時30分

場福祉センターさざれ石2階レクリエーション室

対象町在住、65歳以上の方(医師から運動を禁止されていない方)

定15人(抽選)

申8月2日(月)～8月10日(火)電話でお申込みください。

問・申福祉課 ☎内線315

～万病は背骨から～

神経・骨格・筋肉を的確に検査し、無理なく年齢症状に合わせて、筋肉の緩和操作、骨盤、背骨、各関節の矯正施術をいたします。

●腰痛・脚痛 ●頭痛 ●首・肩・背中コリ痛 ●関節痛
●内臓痛 ●スポーツ痛 ●体質・体型改善、他症状

「本紙見た」
で初診料
無料!

広告

+ 大磯カイロプラクティック院

TEL&FAX 0463-61-8804 予約制

受月～金 9:00～20:00 土曜日 9:00～18:00 休日曜日

大磯町大磯1009 ISOビル2F 大磯駅前正面

auPAY、PayPay 可

大磯カイロプラクティック院 検索

新型コロナウイルス感染症の影響により、イベントなどが中止になる場合があります

- ・開催については、お問合せください。
- ・イベントなどに参加される際は、新型コロナウイルス感染症対策を各自で行ってください。
- ・イベントなどで行われる新型コロナウイルス感染症対策にご協力ください。

第37回 町民バドミントン大会

時 9月19日(日) 9時～

場 国府中学校体育館

対象 町在住、在勤、在学、在クラブに所属の方

種目 男女シングルス・ダブルス

※男子シングルスはA・Bの2クラス

費 500円 締 9月5日(日)

問・申 町体育協会バドミントン部

☎(72)3136 深井

第32回 町民ヨットスクール大会

時 9月12日(日) 10時～15時

場 江の島ヨットハーバー

対象 マリンスポーツに興味のある高校生以上の方

内容 ヨット艀装方法、操船方法、ロープワーク、体験乗船

持濡れても良い服装、シューズ

※ビーチサンダル不可

定 6人(先着順) 費 無料

申 電話またはホームページ

締 8月29日(日)

問・申 町体育協会ヨット部

☎(61)6915 吉池

<https://oyc.oiso.ne.jp/>

第58回 町民少年野球大会

時 9月12日(日) 8時～

場 運動公園野球場

対象 町在住の小学6年生までのチーム

代表者会議・抽選会

8月21日(土)19時～ 生涯学習館

締 8月14日(土)

問・申 町体育協会野球部事務局

ワダスポーツ ☎(61)2488

スポーツ大会の結果

第29回 町民春季ソフトボール大会

時 6月20日(日)

場 大磯中学校

Aグループ

優勝 サンダースA

準優勝 チックヘッズB

Bグループ

優勝 六三会

準優勝 チックヘッズA

問 町体育協会ソフトボール部

☎(61)4550 尾崎



生涯学習サロンⅡ

「渋谷栄一と藤原銀次郎」

時 9月3日(金) 10時～正午

場 生涯学習館1階研修室

内容 明治に活躍した二人の偉大な実業家の残した業績や言葉から、現代にも通じる知恵を探ってみましょう。

講師 植地 勢作氏

対象 町在住・在勤の方

定 20人(先着順) 持 筆記用具

申 8月2日(月)から。電話またはEメールにて名前、電話番号を明記してお申込みください。

問・申 生涯学習課 ☎内線323

☒kouza@town.oiso.kanagawa.jp

【城山学習講座】バラの魅力とその楽しみ方 ～秋剪定・病害虫など～

内容 旧吉田茂邸庭園内のバラ園監理に携わる専門家を講師に迎え、実技を交えながらバラの手入れの仕方を学びます。

時 8月29日(日) 13時～15時

講義、実技演習 各1時間 雨天決行

講師 林 勇氏(農学博士)

場 旧吉田茂邸地区管理休憩棟

対象 どなたでも

定 20人(先着順)

費 無料

申 8月8日(日)から電話でお申込みください。受付時間 9時～16時

問・申 大磯城山公園管理事務所

☎(61)0355



スポーツ

第59回 町民卓球大会(団体の部)

時 9月12日(日) 9時～

場 国府中学校体育館

対象 町在住、在勤、在学、在クラブに所属の方

種目 2人1チームによるペアマッチ、男女2種目。予選リーグ、決勝トーナメント方式。11点5セットマッチ

費 500円(町在住、在勤、在学の方は無料)

申 団体名、責任者名、住所、電話番号、チームごとの名簿を明記し郵送

締 9月3日(金) 必着

問・申 町体育協会卓球部

☎(61)4713 小野寺

〒255-0003 大磯711-9

鳴立庵 8月イベント情報

○風鈴祭

投句していただいた俳句の展示と小田原風鈴の音色をお楽しみください。

時 開催中～8月29日(日)まで

費 入庵料



○鳴立寄席

時 8月14日(土)

開場13時 開演13時30分

演目 「真田小僧」、「よかちよる」、「たが屋」

演者 三笑亭 空巢、三遊亭 恋生、桂三十助

定 15人 費 800円(入庵料込)

○あなたも俳人・俳句入門講座

実作を主とした講座で、どなたでもご参加いただけます。

時 8月21日(土) 10時～12時30分

講師 本井 英氏(鳴立庵庵主)

定 15人 持 筆記用具

費 1,000円(入庵料込)

○座禅

姿勢、呼吸、心を整えます。

時 8月21日(土) 13時30分～14時30分

講師 豊田 素道氏(慶林寺住職)

定 10人 費 500円(入庵料込)

○写経

心に穏やかな時を・・・。

時 8月23日(月) 13時30分～15時30分

講師 佐々木 義正氏(妙大寺住職)

定 10人 費 1,200円(入庵料込)

持 書道セット

○伝筆(つてふで)教室

温かみのある文字が書けるようになる筆文字教室です。

時 8月22日(日) 10時30分～正午

8月23日(月) 10時30分～正午

講師 宮前 礼子氏(認定講師 わでん伝筆マスター)

対象 中学生以上 定 10人

費 3,850円(材料費・入庵料込)

* 2回目以降は別途材料費

※各教室は予約制です。

定員になり次第締め切らせていただきます。

問・申 鳴立庵 ☎(61)6926

火事と救急 6月の出動状況

消防車…17件(火災出動0、救助出動0、その他出動17)

救急車…113件(急病78、交通事故9、一般負傷17、その他9)

10名様限定

無料

今、塗装の契約をする前に

失敗しない外壁塗装 ガイドブック

～7つのチェックポイント～

家1にいる時間が増えるとお家4の状態が気になり、塗装を考6える方が増えます。しかし、「ど3んな業者を選べば良いの?」「金0額の費用相場は?」など不安が絶1えません。

そこでISO9001を取0得している地元企業のユー1ーコ1ーコミュニティが業者選0びのポ1イントをまとめました。業者0の見極め方や色選0びのコツな0ど、1万件以上の実績をもとに

詳しく解説。一般の書籍や雑誌では、販売している情報ばかりです。今、この本を先着10名様無料プレゼント。今すぐお電話を。

14630件の施工事例をもとに解説。



豊富な事例と、写真が分かりやすいと評判。業者の見極めポイントが満載です。

幸せを運ぶてんとう虫のてんてん

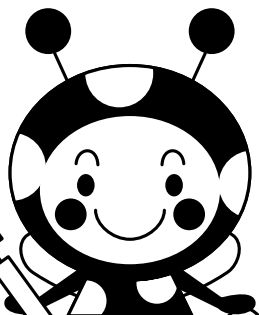

お問い合わせはこちらから

てんてんがいく
☎ **0120-1010-19**

受付時間 9:00～19:00(土日祝もOK)
ユーコーコミュニティ(株)
横浜市戸塚区上倉田町507-3 4F

広告

原爆から平和を考えるポスター展

原爆被害の状況を知ることを通して、戦争の悲惨さ、平和の尊さを考えてみませんか。

- ▶と き 8月4日(水)～16日(月)
※図書館の休館日を除く。
- ▶ところ 役場本庁舎1階ロビー、図書館2階展示コーナー
- ▶内 容 広島・長崎に投下された原爆による被害状況を、当時の写真から振り返る。(本庁舎と図書館の展示資料は異なります。)

☎総務課 ☎内線211

蜂(スズメバチ)の駆除はお早めに!

気温が高くなると、家の軒下や庭木に蜂の巣を見かけることがあります。梅雨が明けた頃から、急激に蜂の防衛本能が強まり攻撃してくるようになります。屋根裏や戸袋など狭いところにも巣を作るので注意してください。

【蜂駆除費補助制度】

スズメバチの駆除を専門の業者に依頼した場合、駆除にかかった費用の1/2(限度額1万円)に相当する額を補助する制度がありますのでご利用ください。

○申請に必要なもの

- ・駆除前と駆除後の写真
- ・駆除業者の領収書等 ・印鑑



【蜂防護服貸出制度】

町では、自分自身で駆除を希望する方に蜂防護服の貸出しを行っています。ご希望の方は環境課までお問合せください。

※町では、個人の敷地内における蜂の駆除は行っておりません。

☎環境課 ☎(72) 4438

令和3年度下水道排水設備工事責任技術者試験及び更新講習会

【試験】

- ▶と き 11月3日(水・祝)
13時30分～15時30分
- ▶ところ 川崎市教育文化会館、カルッツかわさき(川崎市スポーツ・文化総合センター)
- ▶受験料 6,400円
- ▶申込書配布 8月16日(月)～8月31日(火)
下水道課窓口、土・日・祝日は除く。
- ▶締切 9月10日(金)まで(当日消印有効)

【更新講習会】

- ▶と き 10月27日(水)、28日(木)の午前・午後の内、希望する日時
- ▶受付開始時間 (午前の部)10時 (午後の部)14時
- ▶講義時間 (午前の部)10時30分～12時30分
(午後の部)14時30分～16時30分
- ▶ところ サンピアンかわさき(川崎市立労働会館)
- ▶受講料 6,400円
- ▶申込書配布 平成28年度試験合格者及び同更新講習修了者には、8月中旬頃に案内・申込書等を郵送。
- ▶締切 9月10日(金)まで

☎下水道課 ☎内線214

気象情報
6月

最高気温 28.8度 最低気温 17.1度 平均気温 22.1度
総雨量 108.5mm

会議開催のお知らせ

教育委員会定例会

8月19日(木) 9時30分～

役場本庁舎 4階第1会議室

☎ 学校教育課 ☎ 内線328

農業委員会総会

8月24日(火) 13時30分～

役場本庁舎 4階第2委員会室

☎ 農業委員会 ☎ 内線358

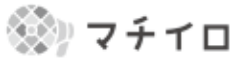

いつでもどこでも「広報おおいそ」をご覧いただけます！



マイナンバーカードの受取り窓口を休日に開設します

▶とき 8月7日(土)・29日(日) 9時～正午、13時～16時

受取りは事前予約制で、マイナンバーカードの交付案内が届いている方が対象です。町役場から送付された交付案内でお持ちいただく書類をご確認のうえ、受取りにお越しくください。

☎ 町民課 ☎ 内線272



ホームページのリニューアルに伴う意見募集

誰もが使いやすく、必要な情報を入手できるホームページをめざし、町ホームページに関する皆さんの意見を募集します。

▶受付期間 8月10日(火)～8月23日(月)

▶申込み方法 e-kanagawa電子申請システムから申込み

URL : <https://dshinsei.e-kanagawa.lg.jp/143413-u/>

offer/offerList_detail.action?tempSeq=19334 ☎ 政策課 ☎ 内線207



☎ 産業観光課 ☎ 内線334

（西行祭選者 柳宣宏）

（評）パソコンを用いて在宅で勤務するのがテレワーク。それを温泉地など宿泊しながらするのがワーケーション。ワークとバケーションを組み合わせた造語とか。もちろん感染症対策です。というわけで作者の住む過疎の村にも都会から人がやってきました。村の人口が増えるなんて近年なかったことですから、ちよっとしたニュースです。それを素材に歌が詠まれたのですが、作者は手放しで喜んではいません。「三人も増えた」ではなく、「わずか三人」という気味合いです。現実に翻弄される地方の現実を、作者は苦笑いしながら歌に詠んだのです。

今月の短歌

291

テレワーク・ワーケーションに
人口が三人増えるわが過疎の村

北海道札幌市 藤林 正則

全国一斉「子どもの人権110番」強化週間 【8月27日(金)から9月2日(木)まで】

学校における「いじめ」や家庭内における児童虐待など、子どもをめぐる様々な人権問題の解決のため、平日8時30分から17時15分まで電話相談を実施しています。

強化週間として相談受付時間を拡大して実施します。

▶相談時間 8時30分～19時（ただし、土・日は、10時～17時）

▶電話番号 0120 (007) 110（通話料無料）

▶主催 横浜地方法務局
神奈川県人権擁護委員連合会

☎ 町民課 ☎ 内線237

相談の案内[8月]

相談名	相談内容等	とき	ところ	相談窓口・主管課
行政相談	国の行政機関の業務全般に及び要望や苦情	12日(木) 13時～16時 (予約制 1回30分以内)	福祉センター「さざれ石」 ※法律相談の予約は毎月1日からです。 (1日が土・日・祝の場合は、翌日または翌々日) ※駐車場利用不可	町民課 ☎(61)4100 内線237
人権相談	憲法で保障されている人権への侵害に関する相談	19日(木)		
法律相談	相続・離婚・金銭貸借・暴力傷害・債権・債務等、日常生活の中の法律的な問題	12日(木)、19日(木) 10時～正午/13時～16時 (予約制 1回30分以内)		
消費生活相談	物品、サービス等の契約に関するトラブル、解約手続き、商品や訪問販売に関する苦情等	月～金 9時30分～16時	平塚市消費生活センター ☎(21)7530 ※無料の駐車場はありません。	
		月～金 9時30分～19時	かながわ中央消費生活センター ☎045(311)0999	
		土日祝 9時30分～16時30分		
教育相談	不登校・いじめ等 電話・来所相談 (予約制) 対象…児童・生徒と保護者	毎週月曜日～金曜日 9時～正午/13時～16時30分	教育研究所 教育相談窓口 ☎(60)3670	
こころの健康相談	心の悩みや病気で困りの方やご家族を対象として精神科医による相談または家庭訪問を実施します	お問合せください。 11日(水)、18日(水)、27日(金) 13時30分～16時30分(予約制)	平塚保健福祉事務所 保健予防課 ☎(32)9546	
もの忘れ・認知症相談	認知症の治療や対応の仕方について専門医による相談または家庭訪問を実施します	お問合せください。 17日(火) 13時30分～16時30分(予約制)		
児童虐待相談	児童虐待に関する相談	毎週月曜日～金曜日 8時30分～17時15分	児童虐待相談ホットライン ☎(70)1065	
高齢者総合相談	高齢者に関する相談		地域包括支援センター ☎(61)9966	
障がい者虐待相談	障がい者虐待に関する相談	毎週月曜日～土曜日 8時30分～17時15分	障害福祉センター ☎(73)4530	
		日曜・祝日・夜間【17時15分～8時30分】	大磯町役場 ☎(61)4100	

※祝日及び年末年始は相談を実施していません。また、かながわ中央消費生活センターは、休館日がございます。

※新型コロナウイルス感染症の影響により、予定が変更になる場合があります。詳しくは電話にてお問合せください。

防災行政無線ダイヤル

☎ 0120 (83) 0150

防災行政無線で放送した内容を電話で確認できます。

☎ 危機管理課 ☎ 内線241

わが家のアイドル



おおき あり 大木 在くん (1歳)

お姉ちゃんの柴犬じゅん5歳とボールの追いかけっこをしたりして毎日仲良く遊んでいます！

このコーナーに登場してくれる
お子さんを募集しています！

【対象】1～3歳児

- ①お子さんのお名前 ②生年月日 ③住所 ④電話番号
 - ⑤保護者の方のお名前 ⑥続柄(長男・長女など)
 - ⑦コメント(50文字以内)
- をご記入のうえ、写真の画像をお送りください。

問政策課 ☎内線207
koho@town.oiso.kanagawa.jp

みんなでつくろう！ Oisoレシピ Vol.74

トマトのポタージュ

中学校3年生の
作品(応募当時)

トマトは低カロリーで、美肌効果や風邪予防に役立つビタミンCなどの栄養が豊富です。

材料 (4人分)

たまねぎ	1個
トマト	2個
成分無調整豆乳	500ml
塩④	小さじ1
オリーブオイル	大さじ1
塩⑥	少々
黒こしょう	お好みで



作り方

- ① 玉ねぎをくし形に切り、トマトをみじん切りにする。
※トマトは仕上げ用に少し残しておく。
- ② 鍋にオリーブオイルを入れ、たまねぎを中火で炒める。
- ③ ②にトマトを入れて塩④を加え、ひと混ぜする。
- ④ 火を止めて、ふたをして蒸らす。
- ⑤ ある程度冷めたら、豆乳を入れる。
- ⑥ ⑤をブレンダーにかけ、なめらかにする。
- ⑦ ⑥を中火でよく混ぜながら温め、塩⑥で味を調える。
- ⑧ 器によそい、仕上げ用のトマトをのせ、お好みで黒こしょうをふり完成。

問スポーツ健康課 ☎内線319

カメラスケッチ

広報カメラマン撮影

- ① 向日葵 (6/26 西小磯 木原さん撮影)
- ② つばめのひな達 (6/28 月京 伊福さん撮影)
- ③ ユニカル教室 (7/4 大磯小学校体育館 上田さん撮影)
- ④ 雨に濡れるプリンセスミチコ (7/8 旧吉田茂邸 高田さん撮影)
- ⑤ 霧の中の鷹取山 (7/8 寺坂 杉崎さん撮影)



町の人口と世帯
7月1日現在

人口 31,603 男 15,367 女 16,236
世帯 12,786 ※8月号から令和2年 国勢調査速報値を基に算出しています。

UD FONT 見やすいユニバーサルデザインフォントを採用しています。