

おおしほ 7

July.
2023
No.773



夏の「大磯港」に遊びにいこう!

問 産業観光課 ☎(61)5719

みなとオアシス大磯フィッシングフェア2023 さあ、大磯で君の「魚釣り」物語をはじめよう。

時 6月3日(土)～9月3日(日)

場 大磯港周辺(景品交換場所:大磯コネクト)

【挑戦してみよう!】

- (1)撮影 「大磯港で釣れた魚」または「大磯港での釣りの様子」を撮影
- (2)投稿 Twitter または Facebook の@isotabi をフォロー
Instagram は@oisouentai をフォロー
「#大磯港」または「#みなとオアシス大磯」を付けて投稿
- (3)掲示 投稿画面を「大磯コネクト1F」でスタッフに提示

↓
景品GET!



詳細は、町ホームページを
ご確認ください。



釣り具やエサは
捨てずに
持ち帰ろう!
にゃん♪



大磯二宮漁業協同組合
PRキャラクター タマエ

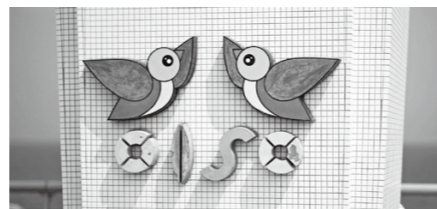

いそキチ 大磯港にキッチンカーが集合!

時 令和6年1月下旬までの木～日曜日(予定)
10時頃から20時頃まで

その他 出店業者や出店時間が変更となる
場合があります。

出店情報は町ホームページと
Twitter@isotabi で発信します。

場 大磯港港湾管理事務所周辺



町ホーム
ページ



Twitter
@isotabi

WEEKLY 打上げ花火 in 大磯 皆で見上げる週末のひと時

時 ① 7月28日(金)

② 8月10日(木)

③ 8月20日(日)全3回

①② 20時から10分程度

③ 20時20分から10分程度

場 大磯港デザイン灯台周辺打上げ
※安全のため立ち入り禁止となる
エリアがあります。

※①の花火は大磯建設協会と一緒
に盛り上げます!



大磯港 Water Battle 水鉄砲で暑さを吹き飛ばせ!

時 7月29日(土)、8月11日(金・祝)

午前の部: 11時～正午 午後の部: 14時～15時
※受付10時～

場 大磯港港湾管理事務所周辺

対 5歳以上 定 1部80名まで 費 500円

甲 6月29日(木)～(事前申込み制)

応募フォーム「Peatix」からお申込みください。
<https://oisokouwaterbattle.peatix.com>

問 株式会社IKUSA ☎03(5960)5193 ※平日10時～18時

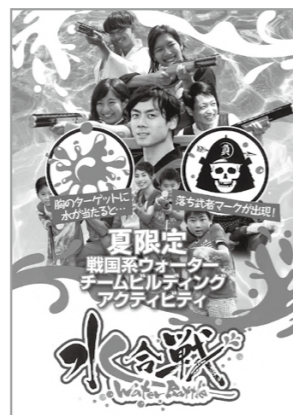

大磯夜市

7月、8月の大磯市は、
「夜市」となります。

時 7月16日(日)、
8月20日(日)

17時～20時30分

問 大磯市実行委員会
(大磯町商工会内)

☎(61)0871

海水浴場開き式



時 7月9日(日)11時～

・北浜海岸の津波避難タワーでは、海水浴場開き式にあわ
せて「湘南 大磯海祭」が開催されます。

大磯海水浴場を開設します

【海水浴場開設期間】

時 7月9日(日)～8月27日(日) 8時30分～17時
海の家 3軒(予定)

大磯海水浴場ルール(令和5年度版)を策定しました。

誰もが快適に安全で安心して利用できる海水浴場とす
ることを目的として大磯海水浴場ルールを策定しました。
詳細は、町ホームページをご覧ください。

ご協力をお願い

大磯海水浴場では、次の事項は禁止しています。

◎ビーチバレー等ネットを張っての占用、硬いボールの使用

◎サーフボード・スキムボード等のハードボードの使用 ◎バーベキュー、花火等の火気の使用

◎大音量での音響機器の使用 ◎過度の飲酒 ◎喫煙場所以外での喫煙

ルールやマナーを守り、誰もが安心して快適に楽しめる海水浴場にしましょう。



高来神社 夏季例大祭 大磯御船祭(大磯町指定民俗資料)

時 ① 7月15日(土)(宵宮)、② 16日(日)

場 ① 大磯駅周辺 ② 大磯港祭場(照ヶ崎周辺)

問 生涯学習課 ☎内線323
産業観光課 ☎内線334

大磯の漁師にまつわる観音様の昔話に由来した伝統行事です。
祭りでは、高麗権現の渡来や千手観音が海中から引き揚げら
れた様子を伝える舟唄や木遣唄が木遣師によって唄われます。
宵宮では、茶屋町・南本町・北本町・神明町の神輿が渡御し
ます。今年は舟形山車は出ません。



青少年おもしろ講座

体験！不思議樹木

身の回りの植物の不思議を発見してみよう！樹木を使ったおもしろ実験と高麗山の野外観察ハイキングを行います。

時 8月10日(木)10時集合
正午解散

場 生涯学習館2階集会室
及び高麗山ハイキング

講 岩谷 美苗氏
(樹木医・森林インストラクター)

定 15人(抽選)

対 町内在住・在学の小学1～6年生

費 300円

持 うわばき、帽子、水筒、タオル、汚れてもよい服装、歩きやすい靴(サンダル不可)

ソーラースカイツリーをつくろう！

太陽の光を溜めて光る卓上サイズのスカイツリーを作ろう！

時 8月16日(水)10時集合
正午解散

場 生涯学習館2階集会室

講 桑原 清氏
(NPO法人アース・エコ)

定 15人(抽選)

対 町内在住・在学の小学生(小学1～3年生は保護者同伴)

費 500円

持 うわばき、筆記用具、持ち帰り用の手提げ袋(30cm程度)

デジタル絵画体験 ～つたえよう！おいその魅力～

紙に鉛筆で描いてみたい？液晶タブレットで大磯町のすてきなところを絵にしよう！

時 8月22日(火)
13時集合15時30分解散

場 生涯学習館2階集会室

定 20人(抽選)

対 町内在住・在学の小学3年生から中学生

持 うわばき、絵の題材になる大磯の写真(自分、家族が撮影したものに限り)や、下描きがあればお持ちください

その他
作品は広報掲載、公共施設での展示のほか、町ホームページでの公開などを予定しています。詳しくは、お問合せください。

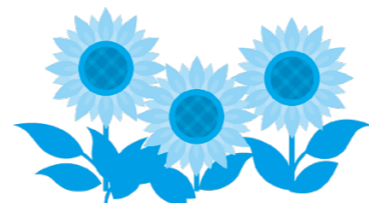

「こどもアートサークルまいまい 作品展」+夏まつり

絵画・立体作品展示、夏まつり(射的、輪投げなど)

時 展示：7月26日(水)～29日(土)
初日13時～、最終日15時まで
夏まつり：7月27日(木)
13時～15時30分

場 展示：図書館本館展示コーナー
夏まつり：大会議室

費 夏まつり参加：100円

問 art.kitamuramaiko@gmail.com
(鈴木)

ごみについて学んで、ごみの減量化・資源化に取り組もう

皆さんは家庭から出したごみがどのような施設でどのように処理・リサイクルされているか知っていますか？施設見学に参加して、「ごみ」について学んでみましょう。

ぜひ親子そろってご応募ください。

バスツアー ごみ処理の現場を見てみよう！

時 8月8日(火)8時30分～12時30分

集合場所 役場本庁舎
見学先

- リサイクルセンター(町美化センター内)
- 平塚市環境事業センター

※移動はバスを使用

対 町在住の小学生以上の方(小学3年生以下は保護者同伴)

定 25人程度(先着順) **費** 無料

申 7月3日(月)～31日(月)
参加者の人数、氏名(ふりがな)、住所、電話番号及び年齢を、メール本文に記載してお送りください。

その他 大人の方のみの参加もできます。

問 環境課 ☎(72)4438
✉kankyo@town.oiso.kanagawa.jp

自宅にしながら オンライン施設見学をしよう！

時 8月11日(金・祝)10時～11時30分

場 自宅(オンライン環境が整っている場所からアクセス)

実施内容

- 二宮町ウッドチップセンター施設見学
- 生ごみ処理容器(キエーロ)の実践動画視聴

対 Zoomが利用できる環境で参加可能な町在住の方

定 30組程度(先着順)
※1回線で複数人視聴する場合は、1組として扱います。

費 無料(視聴等による通信料等は、各自負担)

申 7月3日(月)～31日(月)
参加者の人数、氏名(ふりがな)、住所、電話番号及び年齢を、メール本文に記載してお送りください。

参加者への連絡
参加が決定した方に、ID、パスワード、参加方法等をご案内します。

その他 参加賞あり

青少年おもしろ講座の申込みは抽選になります

[申込み期間：7月3日(月)～14日(金)] 電話またはEメールで参加者の氏名、学年、電話番号、お住まいの学区をお知らせください。抽選結果は7月21日(金)以降に通知します。

その他 ・複数のイベントにお申込みいただけます。
・各講座とも水筒をご持参のうえ、熱中症に気を付けてご参加ください。

問・申 生涯学習課 ☎(61)0255 (電話受付時間8時30分～17時15分)
(土・日・祝日を除く)

時 とき **講** 講師 **定** 定員 **持** 持ち物 **申** 申込み
場 ところ **対** 対象 **費** 費用 **締** 締切り **問** 問合せ

夏休み

子ども教室

夏休み下水道教室

水質実験・顕微鏡による微生物の観察や下水処理場の見学を行います。

時・場

- 7月25日(火)扇町水再生センター
- 7月28日(金)酒匂水再生センター
- 8月3日(木)柳島水再生センター
- 8月10日(木)四之宮水再生センター

※いずれも9時30分～正午または13時30分～16時

オンライン
8月15日(火)10時～11時30分
Zoom配信

対 神奈川県内在住の方

定 各50名程度(応募多数の場合は抽選)

費 無料

申 7月6日(木)まで(公財)神奈川県下水道公社ホームページから
<https://www.kanagawa-swf.or.jp>

問 (公財)神奈川県下水道公社
企画課 ☎(55)7438

下水道のはたらきを知る 下水処理場見学会

水質実験・顕微鏡による微生物の観察や下水処理場の見学に参加しませんか。

時 7月31日(月)8時40分～正午

場 役場本庁舎または国府支所 集合
見学先：県下水道公社四之宮水再生センター
※往復はバスを使用

対 町在住の小学生(3年生以下は保護者同伴)

定 24人(先着順)

費 無料

問 7月3日(月)～14日(金)
下水道課 ☎内線214

ラフティング・元世界チャンピオンが先生！ 「ワクワク自然塾 サマーキャンプ」 自然を通じて、生きる力を学ぼう

ラフティングと川の安全教室(奥多摩・多摩川)、ますの掴み取り、魚の捌き方、焚き火の作り方、シェルターの作り方、飯盒炊爨、川の泳ぎ方等のサバイバル教室

*宿泊 テント泊

時 8月21日(月)、22日(火)
《一泊二日》

場 生涯学習館、奥多摩ほか

対 小学3年生～中学3年生

定 15名(先着順)

費 29,000円(装備代、ラフティング代、宿泊費、食費(4食分)、保険代ほか)

申 7月1日(土)～8月8日(火)
氏名、年齢、電話番号を記載のうえ、お申込みください。

問 ワクワク自然塾 浅野
☎090(6013)7329
✉mail@asanoshigeto.com

親子環境ワークショップ 大磯の川を観察してみよう

大磯の川には、どのような生物が棲んでいるのでしょうか。水生生物の観察をとおして、環境について親子で考えてみませんか。

時 7月29日(土)9時～11時30分

場 葛川(大磯プリンスホテル下)
講 県水産技術センター内水面試験場 研究員

対 町内在住の小学生と保護者の方

定 15組程度(先着順)
※安全のため、保護者1名につき、小学生2名までとさせていただきます。

持 川に入って魚の観察ができる身支度、バケツ、網、筆記用具、タオル、飲み物

費 無料

申 7月3日(月)から電話で受け付けます。
(土・日・祝日を除く)

問 環境課 ☎(72)4438

サマースクール・おおいそ(夏休み放課後子ども教室)

夏休み中の子どもの居場所として、児童・生徒に学習支援を目的とした子どもの居場所を提供します。放課後子ども教室のスタッフと、教員免許をもった学習支援員のサポートのもと、宿題や自己学習を見守ります。

また、音楽イベントやスライムづくりも企画していますので、皆さんのご参加をお待ちしています！

時・場

場所	1日目	2日目
福祉センターさざれ石2階レクリエーション室	7月25日(火)	8月2日(水)
国府支所2階	7月26日(水)	8月1日(火)

※いずれも、9時～正午
※お住いの地区にかかわらず参加できます。

対 小学1年生～中学3年生

費 無料

持 宿題や自己学習のための教材など

定 20人(応募多数の場合は抽選)

申 7月10日(月)～19日(水)(土・日・祝日を除く)
電話または子育て支援課での申込みとなります。

問 子育て支援課 ☎内線305



スノーケリング教室

照ヶ崎プールを使ったスノーケリング教室の参加者を募集します。

時 7月9日(日) 13時～15時
(受付12時30分)

場 ポートハウステるがさき(大プール)

対 町在住・在学の小学1～3年生

定 10名※保護者同伴とします。
ただし、保護者は入水不要。

費 300円/名(保険、用具レンタル代)

持 水着、タオル、飲み物

申 7月3日(月)～6日(木)

電話または窓口で申込み

問 大磯港みなとまちづくり協議会事務局
産業観光課 ☎(61)5719

子ども水泳教室

時・場 7月26日(水)～28日(金)

10時～正午 ポートハウステるがさき(大プール)
13時30分～15時30分 国府小学校プール

対 町在住・在学の小学3～6年生
(3日間参加できる方)

定 各会場60人(先着順)

費 100円(保険代)当日徴収。

持 水着、水泳帽、ゴーグル等

申 7月3日(月)～7日(金)

電話または窓口で住所、氏名、電話番号、学校名、クラスをお伝えください。

問 スポーツ健康課 ☎内線324

スノーケリング&安全講習

スノーケリング技術と海や川で安全に楽しく遊ぶ方法を水のプロが教えます！

時 7月9日(日) 9時45分～11時45分
(受付9時30分)

場 ポートハウステるがさき(大プール)

対 町在住・在学の小学4～6年生

定 15名(先着順)

費 500円(保険、用具レンタル代)

持 水着、タオル、濡れてもいい靴と服、ゴーグル、空のペットボトル
※要記名、飲み物

申 7月3日(月)～6日(木)

電話または窓口で申込み

問 スポーツ推進委員協議会事務局
(スポーツ健康課内) ☎内線324

国府小学校プール無料開放

時 7月21日(金)～8月20日(日)

9時～正午、13時～16時

対 町在住者(ただし幼児は保護者同伴。オムツ不可)

その他

子ども水泳教室を7月26日(水)～28日(金)午後で開催。教室開催時はプールを占用利用します。車での来場は不可。

問 スポーツ健康課 ☎内線324

夏休み親子クッキング教室

災害時にも役立つパッククッキングを親子で体験してみませんか。

時 ① 7月28日(金)

② 8月23日(水)

10時～13時

場 保健センター 1階保健指導室

内容

①と②は同じ内容です。栄養教諭よる食に関するお話もあります。

対 小学生と保護者

定 各回8組(先着順)※子どものみの参加は不可

費 1人あたり350円

(材料費、保険代)

持 エプロン、三角巾、手ふきタオル、筆記用具

締 7月3日(月)から各開催日の1週間前まで ※定員に達し次第締め切ります。

問 スポーツ健康課 ☎内線319

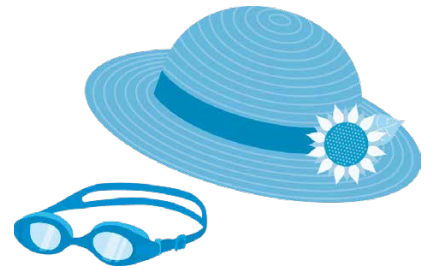

避難情報を確認しよう！

気象の状況に応じて、町が避難情報を発令します。お近くの避難場所を確認するとともに、非常用持出袋などの準備をしておきましょう。

また、避難指示が発令された場合でも、災害のリスクが無い場合は、在宅避難も有効です。各家庭に合ったリスクの少ない避難方法を確認しておきましょう。

警戒レベル	状況	避難情報
5	緊急安全確保	緊急安全確保
~~~~~(警戒レベル4までに必ず避難)~~~~~		
4	避難指示	避難指示
3	高齢者等避難	高齢者等避難
2	大雨・洪水・高潮注意報(気象庁)	大雨・洪水・高潮注意報(気象庁)
1	早期注意情報(気象庁)	早期注意情報(気象庁)

## 身の回りのリスクを確認しよう！

大雨の際には洪水や土砂崩れ、台風の際には高潮への注意も必要です。

ハザードマップを確認して、お住まいの地域にどのような災害が想定されているかを把握し、避難経路や避難場所を確認しておきましょう。

また、ハザードマップに記載があるマイタイムラインを作成し、災害時の行動も確認しておきましょう。

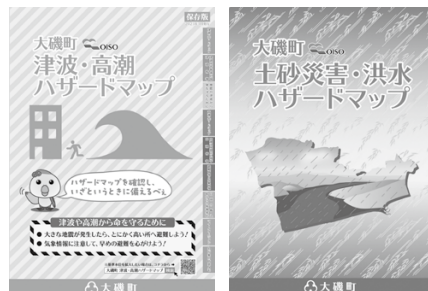

近年、大型の台風や線状降水帯などの影響から風水害による被害が長期化・激甚化するケースが増えています。本町においても、洪水や土砂災害のほか、高潮といった災害を想定しています。災害に備え、自身の環境に

じた行動を考えておくことが大切です。(マイタイムラインを作成など) いざというときのために、今からできる備えを確認しておきましょう。

**問** 危機管理課 ☎内線244

大雨や台風に備えましょう！



### 接種はお済みですか？

接種期間は、**8月31日(木)まで**です。接種をご希望の方は、右記の医療機関に応じた予約方法でご予約ください。

### 接種券の発行に自己申告が必要な方

接種対象者	自己申告
65歳以上の方	<b>不要</b>
12歳以上65歳未満で基礎疾患を有する方	<b>必要</b> スポーツ健康課 (☎61-4100 内線347/348) にお申し出ください。 ※接種券は順次発送します。
12歳以上65歳未満で医療従事者や高齢者施設等の従事者の方	
12歳以上65歳未満でその他重症化リスクが高いと医師が認める方	

### 接種券の発行に申請が必要な方

令和4年秋開始接種(オミクロン株対応2価ワクチン)後に転入した方

・町外に住民票があり、当町にて接種を希望する方は申請が必要です。スポーツ健康課(☎61-4100内線347)にご連絡ください。

最新情報は町ホームページをご確認ください。



### 接種をご希望の方はご予約ください

個別接種 (町内実施医療機関)	予約方法
大磯耳鼻咽喉科ひがしのクリニック	インターネット または コールセンター (☎0120-213-133)
國谷整形外科	
ひよこクリニック	
森田内科医院	
KOKORONEメンタルクリニック	
大磯ハートクリニック	インターネット、 コールセンター (☎0120-213-133) または診察時に受付
大谷クリニック	
月京クリニック	
箕島医院	
脇内科クリニック	

### 集団接種について

令和5年春開始接種については、**集団接種を実施する予定はありません**ので、接種を希望される方は個別接種での接種をお願いします。

- ・町民の方で、かかりつけ医が二宮町の医療機関の場合は、二宮町コールセンター(☎0120-567-202)に予約してください。
- ・予約時間が診療時間内の場合は、診療受付順となり、お待ちいただく可能性があります。

### 国際姉妹都市ラシン市へ 高校生3人を派遣

町国際交流協会では、国際姉妹都市へ町内在住の高校生を派遣します。

派遣期間は、7月20日(木)～8月3日(木)の2週間で、米国の家庭生活を経験するほか、ラシン市民の方々と交流を図り、町を紹介する活動も行う予定です。

林 直太朗さん (2年生)



石野 文菜さん (3年生)



川島 那月さん (3年生)



問 大磯町国際交流協会事務局  
(柳田宅)  
☎(61) 0296

### 教育のために寄付を いただきました

大磯建設協会から、寄付をいただきました。教育関連事業で活用させていただきます。



問 学校教育課 ☎内線341



## 低所得世帯支援給付金

物価高騰による負担感の大きい低所得世帯の負担を軽減するため、給付金を支給します。

### ▶支給対象及び申請方法

令和5年6月1日現在で大磯町の住民基本台帳に登録されており、次に該当する世帯

世帯全員の令和5年度の町民税均等割が非課税である世帯（町から対象となる世帯へ7月中旬頃に『確認書』をお送りします。必要事項をご記入のうえ、期日までに返送してください）。

※暴力（DV）等で、他市町村から町へ避難している方や町民で住民票の住所と現居住場所が異なる方も、一定の要件（DV保護命令と収入要件）を満たせば給付金を受給できます。

▶支給額 1世帯あたり3万円

問 福祉課 内線303

## 後期高齢者医療被保険者証等の更新について

8月から後期高齢者医療被保険者証（以降、保険証）の負担割合が変更となる方には、新しい負担割合の保険証を送付します。送付時期は、7月中を予定しており、神奈川県後期高齢者医療広域連合（以降、広域連合）から、簡易書留郵便で発送されます。

また、現在お手元にある限度額適用・標準負担額減額認定証や限度額適用認定証（以降、減額認定証等）の有効期限は、7月末までとなっています。新しい減額認定証等は、7月下旬に、広域連合から普通郵便で送付されます。

問 町民課 内線247

## 国民健康保険被保険者証の更新について

現在お手元にある国民健康保険被保険者証（以降、保険証）の有効期限は、7月末までとなっています。新しい保険証は、7月下旬に、世帯主宛てに簡易書留郵便で発送します。8月1日までにお手元に届かない場合は、ご連絡ください。

## 軽自動車税環境性能割の税率区分が見直されます

軽自動車税環境性能割（軽自動車の取得時にかかる税金）について、税率区分の基準となる燃費基準の達成度が段階的に引き上げられます。詳細は、神奈川県のホームページをご覧ください。

問 税務課 内線253

例：自家用乗用車	現行	令和6年1月1日以後	令和7年4月1日以後
非課税	電気自動車等	同左	同左
	令和12年度燃費基準75%達成車 かつ令和2年度燃費基準達成車※	令和12年度燃費基準80%達成車 かつ令和2年度燃費基準達成車※	同左
1%	令和12年度燃費基準60%達成車 かつ令和2年度燃費基準達成車※	令和12年度燃費基準70%達成車 かつ令和2年度燃費基準達成車※	令和12年度燃費基準75%達成車 かつ令和2年度燃費基準達成車※
2%	上記以外		

※平成30年排出ガス基準50%低減達成車または平成17年排出ガス基準75%低減達成車に限ります。

## 特定小型原動機付自転車(電動キックボード等)のナンバープレートの交付について

道路交通法の改正に伴い、7月1日から、電動キックボード等を対象とした「特定小型原動機付自転車」のナンバープレートを交付します。

特定小型原動機付自転車は、原動機付自転車に位置付けられ、所有者は定置所在の市区町村でナンバープレートの交付を受ける必要があります。

交通ルール、保安基準、自賠責保険等の詳細については、警察庁、国土交通省のウェブサイトをご覧ください。

### ▶対象車両

次の全てを満たす電動キックボード等

- ①長さ1.9m以下、幅0.6m以下
- ②電気を動力源とし、定格出力が0.6kW以下
- ③最高速度が20km毎時以下

▶税額 年額2千円(4月1日時点で登録のある車両)

### ▶申告に必要なもの

- ①販売証明書（または譲渡証明書）
- ②届出者の本人確認書類（運転免許証等）※

従前のナンバープレートが交付されている車両で、希望する場合には、特定小型原動機付自転車用のナンバープレートと交換が可能です。  
ナンバープレート・標識交付証明書・届出者の本人確認書類※をご用意ください。

※届出を代理人がする場合には、委任状と代理人の本人確認書類が必要です。

問 税務課 内線253



# 町職員を募集します

問総務課 ☎内線210

町の職員になり、一緒に町の未来を創りましょう！

職種・受験資格など、詳しくは町ホームページか職員採用試験案内（役場本庁舎3階総務課で配布）をご覧ください。

- 受付期間 7月3日(月)～7月31日(月)
- 申込方法 正規職員及び育児休業代替任期付職員等：電子申請のみ  
会計年度任用職員：郵送（※当日消印有効）または持参

正規職員（令和6年度4月1日採用予定）	
職種	採用予定人員
① 事務職	5名程度
② 学芸員（歴史：近現代）	若干名
③ 学芸員（民俗）	若干名
④ 技術職（土木）	若干名
⑤ 技術職（建築）	若干名
⑥ 消防職	若干名
⑦ 保育士	若干名

育児休業代替任期付職員等	
職種	任用期間等
① 事務職（フルタイム勤務）	令和5年10月1日以降、 職員の育児休業等取得状 況に応じて採用
② 事務職（短時間勤務）	

会計年度任用職員	
職種	任用期間等
① 事務補助員	最長で一会計年度 (任用日～翌年3月31日)

## 大磯町出産・子育て応援事業 ～経過措置の応援ギフト申請期限は 令和5年7月31日まで～

本事業は妊娠期から出産・子育てまで一貫して身近で相談に応じ、様々なニーズに即して必要な支援につなぐ伴走型相談支援の充実と、経済的負担の軽減を図るため出産・子育て応援ギフトを支給するものです。

町では令和5年2月1日から本事業を開始しました。事業開始前は経過措置の支給対象者となります。対象になる方でまだ、町や他の自治体から応援ギフトの支給を受けていない方はお問合せください。

- 出産応援ギフト5万円
- 子育て応援ギフト5万円

### 経過措置の応援ギフト対象者

- 出産応援ギフト：令和4年4月1日～令和5年1月31日までに出生した子どもの母または令和4年4月1日～令和5年1月31日までに妊娠の届出をした妊婦（妊婦であった者を含む）
- 子育て応援ギフト：令和4年4月1日～令和5年1月31日までに出生した子どもの養育者

※支給申請には、妊娠時面談を受けていること、妊娠中に日本国内に住所を有していること他、要件があります。

問スポーツ健康課 ☎内線345

## 封筒の広告主を募集します！

町が使用する封筒に広告を掲載していただける業者等を募集します。

- ▶対象者 町内もしくは近隣市町村に事務所・事業所を有する法人またはその他の団体
- ▶規格 町が使用する封筒長形3号（縦235mm×横120mm）、3万枚の裏面3枠  
・広告枠規格 縦60mm×横90mm
- ▶掲載料 1枠 4万円
- ▶申込期間 7月3日(月)～8月31日(木)
- ▶申込み 郵送または持参してください。
- ▶申込書類等

- ①封筒広告掲載申込書  
(申込書は会計課窓口または町ホームページで配布)
- ②会社概要など事業概要がわかるもの
- ③広告原稿
- ④その他必要な書類詳細は、町ホームページをご確認ください。

問会計課 ☎内線279

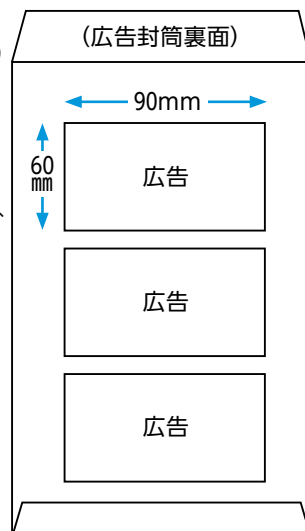



## 社会を明るくする運動 「犯罪や非行を防止し、立ち直りを支える地域の力」

### 「社会を明るくする運動」とは

すべての国民が、犯罪や非行の防止と罪を犯した人々への更生について理解を深め、それぞれの立場において力を合わせ、犯罪や非行のない明るい地域社会を築こうとする全国的な運動で、今年で73回目を迎えます。

町では、保護司会などの関係団体などにより組織した「大磯町「社会を明るくする運動」推進委員会」を組織し、この運動を推進しています。

### 7月は

#### 「社会を明るくする運動」

#### 「強調月間・再犯防止啓発月間」です。

「更生保護の日」である7月1日からの1か月間は、「社会を明るくする運動」の強調月間となっています。

7月3日(月)には、大磯駅や町内店舗等での街頭啓発活動を実施します。

### 更生保護の担い手

#### ■保護司■

犯罪や非行をした人の立ち直りを地域で支えるボランティアです。「保護観察」を受けることになった人への助言や指導、生活の見守りのほか、犯罪予防活動に取り組んでいます。

#### ■更生保護女性会■

女性としての立場から、地域の犯罪や非行の予防の活動・青少年の健全な育成・更生保護事業に協力することを目的とするボランティア団体です。

#### 問 「社会を明るくする運動」

推進委員会(福祉課内)

☎内線303

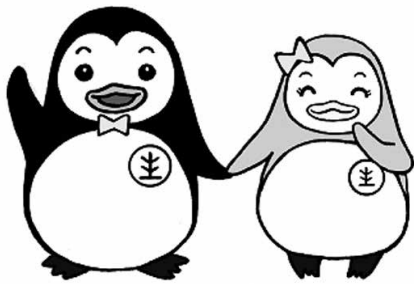

更生ペンギンの  
ホゴちゃん・サラちゃん

## 夏の交通事故防止運動実施

7月11日～20日の10日間、夏の交通事故防止運動が行われます。

夏を楽しく安全に過ごすためにも、一人ひとりが交通安全意識を高く持ち、「交通ルールを守って 夏を楽しく安全に」をスローガンに、交通事故を防止しましょう。

○長距離運転の際は、無理のない計画をたて、適度に休憩をとるなど、体調維持に努めましょう。

○家族で身近な交通危険箇所をチェックし、安全な通行方法等について話し合ひましょう。

○高齢運転者は、加齢に伴う身体機能・認知機能の変化を認識し、ゆとりのある運転を心がけましょう。

○自転車が行き交える歩道でも、必ず歩行者等の安全を確保しましょう。

○二輪車を運転するときは、ヘルメットやプロテクターを正しく着用し、夜間走行時は反射材を効果的に活用しましょう。

#### 問 町民課

☎内線237

## ちよっと待って！ それは「ごみ」の収集に出しているもの？

皆さんが各家庭から出した「ごみ」の中には、町で処理することができないものが含まれている場合があります。

「充電式電池(二次電池)」や「炭酸ガスボンベ」などがこれらの例として挙げられます。これらの「ごみ」は、「ごみ」の収集・処理時に発火・爆発する危険性があります。

「ごみ」処理施設やごみ収集車で火災事故が発生すると、危険なだけでなく、施設の休止やその後の収集業務に多大な影響をきたし、円滑なごみ処理ができなくなってしまうます。

一人ひとりが、分別に対する意識をもって、適切な処理をするよう、皆さんのご協力をお願いします。

#### ◎充電式電池(二次電池)

- 【対象となる主な家電製品】
- ・モバイルバッテリー
  - ・デジタルカメラ
  - ・携帯ゲーム機
  - ・加熱式たばこ
  - など

#### 【処分方法】

町では、モバイルバッテリーやリチウムイオン電池などは、家庭ごみとして収集していません。

購入された販売店にお問合せいただくか、リサイクル協力店

にお持ち込みください。

※リサイクル協力店へお持ち込みいただく際には、+極と-極をテープで絶縁してください。

#### 【回収協力店】

一般社団法人JBRRCのホームページで検索できます。  
(<http://www.jbrcc.com/>)

#### ◎炭酸ガスボンベ(シリンダー)

炭酸ガスボンベの一部製品は、法律により高圧ガス製品となり、製造・販売を行った事業者が処理をする責任があります。また、高硬度の金属でできています。そのため、町では処理することができません。

#### 【処分方法】

不燃ごみや空き缶類のごみの日に出しても回収はできません。炭酸ガスボンベを処分する場合は、販売先や製造元に「ご相談・返却してください」。



▲炭酸ガスボンベの例

#### 問 美化センター・環境課

☎(72)4438

# 子育てボランティア大募集



ファミリー・サポート・センター援助会員



保育ボランティア

サポート料が  
出ます!!

あなたのできることで子育て世代を元気にします!

町では、子育て中の保護者へのサポート事業を実施しています。子どもの好きな方、育児経験を活かしたい、空いた時間を有効に活用したい、そんな方のちょっとした手助けが子育て世代の大きな支えとなっています。

できることから始めて、地域の子育てを応援してみませんか?興味のある方は、ぜひご連絡ください!

## ファミリー・サポート・センター援助会員

「育児の援助を受けたい人」と「育児の援助を行いたい人」が会員となり、子育て中の親子を支援する会員同士の助け合い事業です。隙間時間にお子さんを預かったり、自宅の近くの送迎のみ等、無理のない範囲で援助活動をしている方がほとんどです。

☎ファミリー・サポート・センター事務局  
子育て支援センター（すくすく） ☎(61)4150



## 放課後子ども教室 朝の子どもの居場所づくりのスタッフ

子どもの安心・安全な居場所として、地域の方の見守り協力のもと実施しています。放課後子ども教室は、各小学校の体育館や運動場等で児童と一緒に遊びや工作をしたり、宿題や読書をしている様子を見守ります。朝の子どもの居場所づくりは、学校がある朝7時15分から登校開始時間まで、学童保育室で室内遊びや自主学習を見守ります。

☎子育て支援課 ☎内線305

## 保育ボランティア

町では子育て中の保護者が町事業に安心して参加できるよう、子どもの預かり事業を実施しています。保護者が子育て講習会や特定健康診断等を受けている間に子どもと一緒に遊んだり、お世話をしてくれる方を募集しています。

☎安池宅 ☎・FAX(61)4401







# 子育てに奮闘するあなたに寄り添います

妊娠・出産・子育て。家族が増えることは、喜びと期待でいっぱいな一方で、子育てに悩みはつきもの。そんなとき頼りにしてほしいのが、「子育て支援総合センター（めばえ）」と「子育て支援センター（すくすく）」です。子育てコンシェルジュや子育てアドバイザーが一人ひとりの悩みに寄り添い、あなたの子育てを全力でサポートします！



子育てコンシェルジュ



## 「あなたらしい子育て」を、ともに見つけて 子育てコンシェルジュ

子育て家庭の応援団。子育てのことなら何でも相談してください。子育て施策や情報を提供し、個々のニーズに対応した支援サービスを円滑に利用できるようなあなたを支援し、必要に応じて、適切な窓口を紹介します。

「保育園に入りたいけど、いつ申請すればいいの?」「〇〇の手続きはどこが窓口?」「専門的な話を聞きたい」、日々の悩み、不安、困り事等、ひとつひとつは小さくても蓄積するうちに大きな負担となっていることもあります。些細なことでも安心してお話を聞かせてください。

ひろばでの気軽な相談はもちろん、個室でじっくりとお話もできます。  
※個室をご希望の方は事前にめばえまたはすくすくにご連絡ください。

## 子育てコンシェルジュは こんなところにいます

- 子育て支援総合センター めばえ
- 子育て支援センター すくすく
- はぐくみサロン  
(保健センター・たかとり幼稚園)
- 1歳6か月健診
- いそさぼルーム など

ぼくも楽しく  
遊べる!

## はぐくみサロン

子育て情報を  
ゲットできる!



わくわくが  
いっぱい!

子育ての悩みを  
聞いてもらえる!

## はぐくみサロン

9:30~だから  
お子さまや上の子を園に送った後に立ち寄れる♪

子育てコンシェルジュが月1回程度、保健センターやたかとり幼稚園へ出張子育て相談に出向きます。「公園が知りたい!」「誰かとちょっと話がしたい!!」という軽い気持ちでお越しください。おもちゃもあるので、安心してお子さまと一緒に過ごしてください。妊娠中の方、保護者の方のみでも利用できます♪

横溝千鶴子記念  
子育て支援総合センター(めばえ)

☎(71)3377  
大磯町国府新宿131番地  
駐車場:10台

石坂卷子記念  
子育て支援センター(すくすく)

☎(61)4150  
大磯町大磯387番地3  
駐車場:4台

子育て相談ホットライン

☎(70)1065  
子育ての悩みや心配事が  
あるときはご連絡ください。



今年度から16時まで  
利用できるようになりました!

## つどいの広場

子育て中の皆さんが情報交換したり、親子が自由に遊べる場として開設しているわくわくがっばいの「つどいの広場」。おもちゃや絵本もいっぱい、お庭もあります。

お子さまはもちろん、パパ・ママも、お友達同士も、おじいちゃん・おばあちゃんも、わくわく楽しめる場所です♪

めばえ  
すくすく



ここに来ると話を聞いてもらえ、気持ちが落ち着きます。

家でグズグズしてたから連れてきました。気分転換になりました。

子どもがのびのびと遊べるからつどいの広場は大好き。見守ってくれるので、安心して遊べます。



## イベント・講座

つどいの広場では、親子でわくわく楽しめるイベントがいっぱい。絵本の読み聞かせ「おはなしタイム」をはじめ、「お誕生会」では手形スタンプを押してバースデーカードをプレゼント。親子で体を動かしてふれあう「親子体操」「親子で遊ぼう!」は毎月開催しています。

今年度の新講座は「上級美容鍼灸師の美と健康のお話」「気分爽快エクササイズ」など、広報で順次お知らせします。



講座やイベント等の情報はめばえ&すくすくのツイッターでも発信しています!



問 受付時間 9:00~17:00 つどいの広場開所時間 10:00~16:00  
子育て支援総合センター(めばえ) ☎(71)3377  
休館日 7/2・9・16・17・23・30(日/祝日)

### 横溝千鶴子記念子育て支援総合センター(めばえ) ☎(71)3377

イベント	対象	日程	時間	備考
子ども発達相談員の育児相談	未就学児の保護者	7/3(月)	10:45~11:45	お子さんの発育や発達で心配なことをお気軽にご相談ください。
おはなしタイム	未就学児と保護者	7/4(火)	11:00~11:30	おはなしボランティア「まめの木」によるおはなし会です。
保健師の育児相談	未就学児の保護者	7/5(水)	10:45~11:45	お子さんの発育や発達で心配なことをお気軽にご相談ください。
お誕生会	未就学児と保護者	7/21(金)	11:00~11:30	プレゼント:バースデーカード(お子さんの手形を押して)
パパ・ママ講座「フラでリフレッシュ」	未就学児の保護者	8/29、9/5、9/26(いずれも火曜日) ※3回で1コース	10:00~11:30	毎日、育児や家事を頑張っているパパ・ママへ、心も体もリフレッシュできるフラダンスの魅力をお届けします。一緒に南国の雰囲気を感じながら踊りましょう。 定 10人 講 高橋 明美氏 申 7/28(金)~ めばえ

### 石坂巻子記念子育て支援センター(すくすく) ☎(61)4150

イベント	対象	日程	時間	備考
お誕生会	未就学児と保護者	7/12(水)	11:00~11:30	プレゼント:バースデーカード(お子さんの手形を押して)
保健師の育児相談	未就学児の保護者	7/19(水)	10:45~11:45	お子さんの発育や発達で心配なことをお気軽にご相談ください。
子ども発達相談員(心理士)の育児相談	未就学児の保護者	7/20(木)	10:00~11:00	お子さんの発育や発達で心配なことをお気軽にご相談ください。
おはなしタイム	未就学児と保護者	7/25(火)	11:00~11:30	おはなしボランティア「あおむし」によるおはなし会です。
健康に関する講座「母乳育児について」	未就学児の保護者	8/28(月)	13:30~15:00	母乳育児のトラブルや卒乳・断乳を迎えるママ、こんな時どうしたらいい?卒乳の仕方は?母乳についてのお話、いろいろ聞いてみませんか? 定 10人 講 高橋 明子 助産師 申 7/27(木)~ すくすく

子育てコンシェルジュの出張相談(はぐくみサロン)	・未就学児とその保護者 ・妊産婦とその配偶者	7/4(火)	9:30~正午	たかとり幼稚園	「ちょっと話を聞いてもらいたい」「〇〇の手続きは?」などちょっとした相談でもお気軽にどうぞ!おもちゃもあるので安心してお子さんを連れてお越しください♪予約不要です。
--------------------------	---------------------------	--------	---------	---------	------------------------------------------------------------------------------------

※定員がある講座は先着順となります。

問 問合せ 申 申込み 定 定員 持 持ち物 講 講師





# 図書館・郷土資料館だより



図書館 問・申 ☎(61)3002 休館日 7/3・6・10・18・24・31  
 郷土資料館 問・申 ☎(61)4700 休館日 7/3～10・18・24・31

## 図書館情報

読もう☆見よう☆作ろう  
 図書館で過ごす夏休み

▼応募方法 7月4日(火)から。来館または電話にて受付。

▼夏休み折り紙教室

▼とき ①7月27日(木)②7月28日(金)10時～11時

▼ところ ①国府支所2階会議室

②図書館本館2階大会議室

▼対象 親子(小学1年生以上)

▼定員 親子10組(児童のみも可)

☆本といっしょの夏休み

▼とき 7月25日(火)10時～11時30分

▼ところ 図書館本館2階大会議室

▼対象 3歳以上

▼内容 プラレールであそぼう

▼定員 親子10組

☆夏休み子ども図書館

ポランテア体験

▼とき 8月3日(木)10時～11時30分

▼ところ 図書館本館

▼対象 小学1年生～中学生

▼内容 おすすめ本選び ほか

▼定員 8人

2023夏休み

おはなしだけのおはなし会

大人も子どもも楽しめるおはなしをご用意しています。

▼とき 7月28日(金)14時～14時30分

▼ところ 図書館本館おはなしのへや

▼対象 小学生以上

暑さに負けるな!  
 《夏休みすいせん図書》

学年別にお薦めの本を選んで、紹介しています。ちらしは、図書館での配布やホームページから印刷ができます。ぜひご覧ください。

☆小学5・6年生向き



知りたい!行ってみよう!  
 なぞとき絶景図鑑  
 増田 明代/文・構成 講談社

滝のように流れ落ちる雲、樹氷が連なる森、幅が数キロに渡る滝:テレビなどで、世界の美しい絶景を目にすることがあります。その不思議な景色は、一体どのように作られたのでしょうか。世界各地の絶景と、その成り立ちを深掘りします。

いのち・平和を考える

紙芝居上演会

紙芝居を通じて、いのちや平和について触れる催しです。年齢は問わず子どもから大人まで参加できます。

▼とき 8月6日(日)10時～11時30分

▼ところ 図書館本館2階大会議室

▼上演 心をつなぐ紙芝居の会

▼定員 30人(先着順)

## 郷土資料館情報

### 郷土資料館臨時休館

郷土資料館は館内燻蒸のため、7月3日(月)から10日(月)まで休館します。

※旧吉田茂邸は開館しています。ただし、3日(月)及び10日(月)は旧吉田茂邸も休館日です。

### 旧吉田茂邸講演会

旧吉田茂邸ミニパネル展示の関連企画として、講演会「吉田雪子 本での活動」を行います。今回の講演では、清泉女子大学史料室(準備室)顧問・有光隆司氏を講師に迎え、吉田茂の妻・雪子夫人の日本での活動について、清泉女子大学の前身である清泉寮の設立を中心にお話いただきます。

▼とき 8月6日(日)13時30分～15時

▼ところ 県立大磯城山公園旧吉田茂邸地区管理・休憩棟

▼講師 有光 隆司氏(清泉女子大学史料室(準備室)顧問)

▼定員 30人

▼申込み 7月11日(火)から先着順。

窓口または電話でお申込みください。

### 海の教室 参加者募集!

楽しい海藻おしぼり

海の森の大切さを学ぶ海の森のお話と、海岸に打ち上げられた海藻を使った、海藻おしぼりのカード作りを行います。海藻のカラフルな色彩、バラエティに富んだ形に着目して、カードを作りましょう。夏休みの自由課題にもご活用ください。

▼とき 7月26日(水)10時30分～正午、13時30分～15時

※作品は当日お持ち帰りできません。後日郵送になります。

海の漂着物で君だけの作品をつくらう!

大磯の海岸には様々なものが流れ着きます。キラキラしたもの、つるつるしたもの、生き物、植物、人工物…。これらはどこから来たのでしょうか。漂着物のことを知り、漂着物を使って作品を作りましょう。

▼とき 8月3日(木)10時30分～正午

### 両イベント共通

▼ところ 郷土資料館研修室

▼対象 興味のある方ならどなたでも(小学3年生以下は保護者同伴)

▼定員 15人程度

▼持ち物 タオル、飲み物

▼申込み 7月11日(火)から先着順。

窓口または電話でお申込みください。

い。

日にち	時間	
7月9日(日) 7月22日(土) 7月30日(日)	9時～正午	<ul style="list-style-type: none"> <li>●事前予約制(電話・インターネット)</li> <li>●交付案内が届いている方が対象です。</li> <li>●持ち物は交付案内をご確認ください。</li> </ul> ※電話予約は平日開庁時間のみ受付 ※予約状況により希望日時にご予約できない場合があります ※交付期限が過ぎても受取ることがありますので、お早めにお受取りください



※7月はインターネット予約限定で、平日の時間外窓口も開設します。日程等詳しくは予約サイトをご覧ください。

### マイナポイント休日窓口を開設します

問 政策課 内線257

- ▶とき 7月8日(土)、22日(土)13時～16時
- ▶ところ 国府支所 2階第1・2会議室
- ▶持ち物
  - ・マイナンバーカード
  - ・マイナンバーカード取得時に設定した4桁のパスワード(電子証明書)
  - ・キャッシュレス決済ID、セキュリティコード
  - ・通帳、キャッシュカード
- ▶その他 事前予約なし(当日の状況によりお待ちいただくことがあります)

### 会議開催のお知らせ



#### 教育委員会定例会

7月20日(木) 9時30分～ 役場本庁舎 4階第1会議室  
問 学校教育課 内線341

#### 農業委員会総会

7月24日(月) 13時30分～ 役場本庁舎 4階第1会議室  
問 農業委員会 内線358

### 町ぐるみ美化キャンペーンを実施しました!

5月28日(日)に町ぐるみ美化キャンペーンを実施しました。

今年も多くの方にご参加いただき、町内全域でごみ拾いなどの美化活動を行いました。

集まったごみは、約11トンでした。きれいな町を維持するためにも、ごみのポイ捨てや不法投棄をしないことはもちろん、所有地の見回りや柵の設置を行うなど、土地の適正管理を行って、ポイ捨てや不法投棄がされない環境づくりも行いましょう。

参加人数		2,743人
ごみ収集量	可燃ごみ	9,790kg
	燃えないごみ	760kg
	計	10,550kg



問 環境課 内線(72)4438

### 相談の案内【7月】

相談名	相談内容等	とき	ところ	相談窓口・主管課
行政相談	国の行政機関の業務全般に及ぶ要望や苦情	13日(木) 13時～16時(予約制1回30分以内)	福祉センターさざれ石	町民課 内線(61)4100
人権相談	憲法で保障されている人権への侵害に関する相談	20日(木) 14時～16時(予約制1回30分以内)	福祉センターさざれ石	内線237
法律相談	相続・離婚・金銭貸借・暴力傷害・債権・債務等、日常生活の中の法的な問題	13日(木)、20日(木) 10時～正午、13時～16時(予約制1回30分以内)	福祉センターさざれ石	※同一案件の継続した相談はご遠慮いただく場合があります。
消費生活相談	物品、サービス等の契約に関するトラブル、解約手続き、商品や訪問販売に関する苦情等	月～金 9時30分～16時	平塚市消費者生活センター	内線(21)7530 ※無料の駐車場はありません
		月～金 9時30分～19時	かながわ中央消費生活センター	内線045(311)0999
		土日祝 9時30分～16時30分	教育研究所	教育相談窓口 内線(60)3670
教育相談	不登校・いじめ等 電話・来所相談(予約制) 対象…児童・生徒と保護者	毎週月曜日～金曜日 9時～正午/13時～16時30分	教育研究所	教育相談窓口
こころの健康相談	心の悩みや病気でお困りの方やご家族を対象として精神科医による相談または家庭訪問を実施します	お問合せください。 7月12日(水)、21日(金)、28日(金) 13時30分～16時30分(予約制)	平塚保健福祉事務所	保健予防課 内線(32)9546
もの忘れ・認知症相談	認知症の治療や対応の仕方について専門医による相談または家庭訪問を実施します	お問合せください。 7月18日(火)13時30分～16時30分(予約制)	平塚保健福祉事務所	保健予防課
児童虐待相談	児童虐待に関する相談	毎週月曜日～金曜日 8時30分～17時15分	子育て相談ホットライン	内線(70)1065
高齢者総合相談	高齢者に関する相談	毎週月曜日～金曜日 8時30分～17時15分	地域包括支援センター	内線(61)9966
障がい者虐待相談	障がい者虐待に関する相談	毎週月曜日～金曜日 8時30分～17時15分	障害福祉センター	内線(73)4530
		日曜・祝日・夜間【17時15分～8時30分】	大磯町役場	内線(61)4100
就労相談	職業的自立をめざす、15歳～49歳までの方とご家族を対象とした就労相談	毎週月曜日～金曜日 10時～17時	県西部地域若者サポートステーション	内線0465(32)4115

※祝日及び年末年始は相談を実施していません。また、かながわ中央消費生活センターは、休館日があります。 ※新型コロナウイルス感染症の影響により、予定が変更になる場合があります。詳しくは電話にてお問合せください。





## 幼児おやこクッキング

にぎる、混ぜるなど、親子で楽しみながら簡単な昼食を作りませんか？

**時** 8月1日(火)、4日(金)、9日(水)  
10時30分～12時30分 (各回、同じ内容です。)

**場** 保健センター2階運動指導室(和室)

**対** 幼稚園児と保護者

**定** 各回5組(先着順)

**費** 1人あたり250円(材料費、保険代)

**持** エプロン、三角巾、手ふきタオル、筆記用具

**申** 7月3日(月)から各開催日の1週間前まで(定員に達し次第締め切ります)

**問** スポーツ健康課 ☎内線319

## 大磯コミュニティ・カレッジ(第100回)

**演題** 東海道大磯宿の名所  
—前近代の大磯のすがた—

**講** 富田 三紗子氏(大磯町郷土資料館学芸員)

**時** 8月19日(土)14時30分～16時30分

**場** 東光院(大磯1525)

**定** 30人(要予約)

**費** 1,000円(資料代)

**問・申** (一社)海鈴大磯  
☎080(5002)1038 富山  
✉cc@iso-jin.com

## 膝痛・腰痛予防教室

自宅でもできる膝痛や腰痛を予防、改善するストレッチや運動方法をご紹介します。

**時** 8月7日(月)～28日(月)

毎週金曜日(全4回)14時～15時30分  
約1か月後にフォローアップ教室(2回)を開催します。日程は参加決定後お知らせします。

**場** 国府支所2階第1・2会議室

**対** 町内在住、65歳以上の方(医師から運動を禁止されていない方)

膝や腰に不安がある方

**定** 15名

**申** 7月3日(月)～14日(金)

電話でお申込みください。

※申込者が定員を上回る場合は抽選となります。7月14日以降に決定を通知します。

**問** 福祉課 ☎内線302

## 「暮らしの記憶」をみる会 ＜第22期 連続上映会 第3回＞

便利な暮らしは快適です。でも自然とともに謙虚に暮らした先人の知恵や技も素敵です。「暮らしの記憶」をみる会では『民族文化映像研究所』の記録映画を鑑賞し、私たちにとって「豊かさ」とは何かを探ります。

**内容** 上映タイトル

＜祭り＞

- ・大隅の柴まつり
- ・陸奥室根の荒まつり

**時** 7月23日(日)  
14時開演(受付13時45分～)

**場** 無罪庵(大磯943、大磯幼稚園前)

**定** 25人(要予約)

**費** 1回券：1,000円

**問** ☎(61)6906 中村

## 大磯城山公園のイベント こどもの茶道教室

挨拶の仕方などの立居振舞からお茶を点てていただくまでの基本的な所作を指導します。ご家族の見学も可能です。

**講** 表千家 二宮 宗加先生

**時** 7月29日(土)、8月5日(土)、12日(土)  
10時～正午 全3回コース

**場** 旧三井別邸地区「城山庵」書院

**対** 小学生

**定** 10人(先着順)

**費** 3回3,000円(2回目以降欠席されても返金はありません)

**持** 白い靴下、ベルトか腰紐

**問・申** 7月4日(火)～  
大磯城山公園管理事務所  
☎(61)0355(9時～16時)

## 救急講習開催のお知らせ

普通救急講習会を開催します。今回は、「成人の救命処置」を学ぶ講習会です。

**時** 7月31日(月)9時～正午

**場** 保健センター2階運動指導室

**対** 中学生以上

**定** 20名(先着順)

**費** 無料

**持** なし

**申** 7月1日(土)～14日(金)

**問** 消防署 ☎(61)0911

## 講座・催し

### 骨太プラスワン研修会

「楽しく動きましょう」

**講** 相田 晶子氏(日本体育協会公認エアロビック指導員)

**時** 7月10日(月)10時～11時半

**場** 保健センター2階研修室

**対** どなたでも

**定** 15人(先着順・申込み不要)

**費** 200円(保険・資料代)

**持** 水筒、動きやすい服装

**問** おおいそ骨太体操ボランティアの会事務局 ☎(61)7250

### 大磯運動公園のイベント 納涼盆おどり大会

楽しい盆踊りとナイトマーケット(フランクフルト、かき氷、綿あめ、新鮮野菜、特選お楽しみ袋～Tシャツやタオル)小学生未満には先着100名に駄菓子プレゼント

**時** 7月29日(土)18時～20時30分(雨天中止)

**場** 大磯運動公園噴水広場内特設会場

**対** どなたでも

**費** 無料

**申** 申込不要

**問** 大磯運動公園イベント担当  
☎080(7783)7937

### 日赤救急法基礎講習

**時** 7月22日(土)13時～17時

**場** ふれあい会館3階大集会室

**対** 町内在住、在勤、在学の満15歳以上の方

**定** 20人(先着順)

**費** 1,500円(教材費・保険料等)

**持** 動きやすい格好、筆記用具、マスク、飲み物

**申** ハガキに住所、氏名(フリガナ)、生年月日、電話番号、『救急法基礎講習希望』を記入し、〒255-8555 大磯町東小磯183 日赤大磯町分区分あてに申込みください。(7月14日(金)必着)

**その他** 案内を事前に郵送します。

**問** 大磯町災害救護赤十字奉仕団

☎090(9151)9241 森田  
(折り返し対応)

## スポーツ大会の結果 第35回町民女子バレーボール大会

時 5月21日(日)  
場 国府小学校  
優勝 OISO.V  
準優勝 こゆるぎクラブ  
第3位 はまなす  
問 町体育協会バレーボール部 諸岡  
☎090(5576)3457



この宝くじの収益金は市町村の明るく  
住みよいまちづくりに使われます。  
(公財)神奈川県市町村振興協会

1枚300円

7月4日(火) 発売!!

サマージャンボ宝くじ

## 令和5年度戦没者遺児による慰霊 友好親善事業への参加募集

戦没者遺児に対する慰藉の一環として、父等を国に捧げた戦没者の遺児が、一度は亡き父等の眠る地に赴き心ゆくまでの慰霊追悼を行うとともに、現地の方々との友好親善を深めることを目的としたものです。

**実施地域** マリアナ諸島、東部ニューギニア、ビスマーク諸島、インド、ソロモン諸島、フィリピン、台湾・バシー海峽、西部ニューギニア、ミャンマー、マーシャル・ギルバート諸島、中国  
※詳細は下記問合せ先に連絡をお願いします。

費 10万円  
問 日本遺族会事務局  
☎03(3261)5521  
申 神奈川県遺族会事務局  
☎045(842)4243

## スポーツ

### スポーツ物品をお貸しします

町では、スポーツ物品の貸し出しを行っています。(数に限りがあります。)

**貸出例** ユニカール、グラウンドゴルフ、ドッチビー、フラフープ等

問・申 スポーツ健康課 ☎内線324

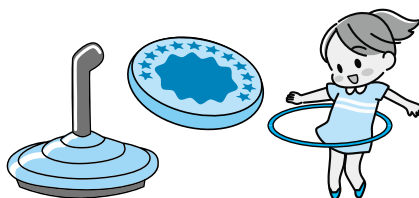

## お知らせ

### 原子爆弾被爆者見舞金申請の受付

原子爆弾被爆者の方に見舞金を支給します。

**対** 令和5年4月1日現在町内に住所を有し、被爆者健康手帳の交付を受けている方

**持** 被爆者健康手帳、振込先が確認できるもの

**申** 7月3日(月)～31日(月)  
申請書を総務課に提出してください。  
申請書は総務課にて配布または町ホームページからダウンロードできます。

**その他** 見舞金額6,000円(年額)

問 総務課 ☎内線211

### 初期費用0円で、太陽光発電を!

太陽光発電設備を初期費用0円で導入できる方法をご存知ですか。「0円ソーラー」を利用すると初期費用負担なしでご自宅に太陽光発電設備を導入できます。初期費用の高さから導入を迷っている方も、この機会に導入を検討してみませんか。

問 県産業労働局産業部エネルギー課  
☎045(210)4115

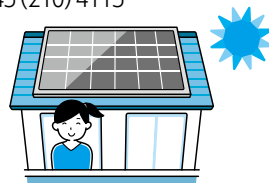

## 募集

### 大磯まつり出店者募集

大磯の新たな風物詩「大磯まつり」に出店しませんか。

**時** 11月11日(土)10時～18時

**場** 大磯プリンスホテル駐車場

**対** 町内に店舗または住居を構えていること

**費** 5,000円～

**申** 7月3日(月)～31日(月)

問 大磯町商工会 ☎(61)0871

### 大磯まつりステージ出演者募集

大磯まつりメインステージ出演団体を募集します。

※応募状況等により、お断りする場合があります。

**時** 11月11日(土)10時～18時

**場** 大磯プリンスホテル駐車場

**申** 7月3日(月)～31日(月)

問 大磯町商工会 ☎(61)0871

## ともに生きる社会かながわ憲章

- 一 私たちは、あたたかい心をもって、すべての人のいのちを大切にします
- 一 私たちは、誰もがその人らしく暮らすことのできる地域社会を実現します
- 一 私たちは、障がい者の社会への参加を妨げるあらゆる壁、いかなる偏見や差別も排除します
- 一 私たちは、この憲章の実現に向けて、県民総ぐるみで取り組みます

平成28年10月14日 神奈川県



ともに生きる社会  
かながわ憲章  
KANAGAWA CHARTER for an Inclusive Society

ともに生きる

詳しくはこちらから



問合せ先: 神奈川県福祉子どもみらい局共生推進本部室 電話:045-210-4961 FAX:045-210-8854



東京・神奈川で年間ご用命件数 **7,500** 件以上

**サン・ライフ**



# 慣れ親しんだ大磯から 選ばれるアットホームなお葬式

ご家族、ご親戚中心に行うゆとりあるお別れ

**「家族葬プラン」320,000円** (税抜) 税込**352,000円**~  
※サン・ライフメンバーズ(互助会) 会員価格 ※令和5年7月時点



家族葬・一般葬式場「黒松」(~50席) 式場を区切り、少人数の家族葬も対応

**7/23 (日) 式場内覧・ご相談会開催**

参加無料! 来場プレゼント付き

ご葬儀に関するご相談も  
専門スタッフが承ります

詳細・参加申込はお電話やこちらから▶



**24時間いつでもサポート** もしものとき・ご相談・施設内覧

コールセンター  
**0120-41-3140**

プラン詳細や施設等はHPでご紹介 **サン・ライフ葬儀**  
ご自宅・寺院・教会・集会所でのご葬儀も承ります



ご葬儀は  
**湘南大磯ホール**

Since 1933 中郡大磯町大磯 1225

お車でお越しの際は「大磯港県営駐車場」をご利用ください。お帰りの際、無料駐車券をお渡しいたします。

大磯駅から徒歩5分



お部屋探しは **UR** である。  
**サンヴァリエ平塚**

6/1(木)~7/31(月)

お申し込みで  
**1ヶ月家賃相当額フリー***

6/1(木)~10/1(日)

お申し込みとご契約でJCBギフト券  
**30,000円プレゼント***



JR東海道線「平塚」駅 バス20分 徒歩1~3分

お問い合わせは  
**UR賃貸ショップ湘南**

営業時間/9:30~18:00 定休日/水曜日

**TEL 0463-23-6700**

神奈川県平塚市明石町10-1 KADOKURA 10 1階



JR東海道線「平塚」駅北口徒歩3分

*一定の条件がありますので、お問い合わせください。

礼金ナシ 更新料ナシ UR賃貸住宅  
仲介手数料ナシ 保証人ナシ

うちの子「結婚」しないのかしら?

独身のお子様の結婚相談承ります



お子様の結婚に関するお悩み、  
プロの仲人がお答えします。

まずはお気軽に仲人にご相談下さい

**042-705-8680**

結婚相談所 ムスベル

**万病は背骨から**

神経・骨格・筋肉を的確に検査し、無理なく  
年齢症状に合わせて、筋肉の緩和操作、骨盤、  
背骨、各関節の矯正施術をいたします。

- 腰痛・脚痛 ●頭痛 ●首・肩・背中コリ痛 ●関節痛
- 内臓痛 ●スポーツ痛 ●体質・体型改善、他症状



**大磯カイロプラクティック院** auPAY、PayPay、RPay 可  
**TEL&FAX 0463-61-8804** 予約制

受付~金 9:00~20:00 土曜日 9:00~18:00 休 日曜日  
大磯町大磯1009 ISOビル2F 大磯駅前正面 大磯カイロプラクティック院

**すぎやま本制作**

世界に1冊だけの本をつくる



思い出や  
感謝を  
カタチに!

昔の写真  
アルバムの  
整理に!

自分史・夫婦・故人・ペットの本を

お作りします!



ご相談・資料請求はこちら/  
**046-874-7134**



LINE すぎやま本制作 検索 WEB

防災行政無線ダイヤル **0120(83)0150**

防災行政無線で放送した内容を電話で確認  
できます。☎危機管理課 ☎内線241

# 鳴立庵だより

鳴立庵とは、江戸時代から続く俳諧道場である。  
初代庵主大淀三千風が開き、現在では京都の落柿舎、滋賀の無名庵と並び日本三大俳諧道場と呼ばれているといわれるよ。



鳴立庵大使「えんいくん」

## 今月の俳句

日脚伸ぶホの口をして土人形

神奈川県中郡大磯町 前田 恵美

## 今月の俳句

杭のみの瀬しづきとなる崩れ築

千葉県千葉市 松田 素風

## 今月の短歌

グータッチに言葉はいらない  
マスクする君と我との擦れ違う朝

神奈川県小田原市 川口 克子

季題は「日脚伸ぶ」。冬もいよいよ終わり、「春」が迫っていることを感じる言葉である。夕方、特にその思いを強くする。そんな作者の前に、「口を「ホ」の形に開けた「土人形」があった。人形もまた「春」を待っている。



(鳴立庵庵主 本井 英)

季題は「崩れ築」。河に仕掛けて魚を捕らえる「築」。その築も秋になると大分傷んでくる。そしてとうとう「杭」ばかりが残っているのである。その「杭」に瀬の波が騒いでいる。

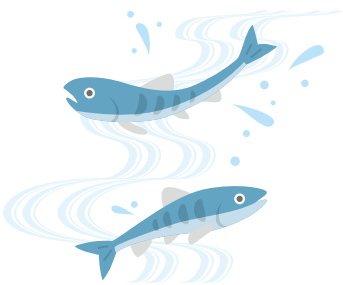

(鳴立庵庵主 本井 英)

コロナウイルスが猖獗を極めた時には、みんなが沈黙を強いられました。ご飯は黙って「黙食」。職場でもマスクをして距離をとり、透明な板を机の間に挟んで座りました。会話はめっきり減りました。でも、そんな時であっても、仲の良い二人は困りません。職場あるいはキャンパスかもしれないが、道や廊下ですれ違う時、目と目を合わせ、グータッチをすれば、お互いを思いやる気持ちは通じ合います。言葉を交わさず、すれ違ってしまふ二人なのに気持ちを通じるといふのは、それだけ愛情が深いという他ありません。

(西行祭選者 柳 宣宏)

講座の申込み・問合せ 鳴立庵 ☎(61)6926

費用 持ち物 申込み 締切り 問合せ 定員 対象 講師

講座名	日程	時間	備考
座禅	7月15日(土)	13:30~14:30	姿勢・呼吸・心を整えます 講 豊田 素道氏 (慶林寺住職) 定10人 費500円 (入庵料込)
風鈴祭	7月22日(土)~ 8月27日(日)	9:00~16:00 終日	西行祭の献詠入選句と2022年度投句を展示します。小田原風鈴の音色とともに楽しみください。 費入庵料
伝筆	7月23日(日)	10:30~正午	温かみのある文字が書けるようになる筆文字教室 講 認定講師わでん伝筆マスター 宮前 礼子氏 対 中学生以上 定10人 費3,850円 (材料費込)
茶と遊ぶ	8月5日(土)	10:00~正午	冷茶を淹れる・楽しむ・味わう 講 高野 幸代氏 定6人 費3,000円 (お茶菓子付、入庵料込)

## ●「めいどいんおおいそに登録しよう」

「食べたい」「買いたい」「見たい」「触りたい」「行きたい」となるような、大磯らしい魅力が詰まった産品を『ご当地太鼓判』として発信することで、満足と感動を提供し、地域経済の活性化に寄与する制度です。ぜひ登録をお待ちしています。

問 大磯町商工会 ☎(61)0871

ご当地登録産品





# わが家のアイドル

歩くことと電車が大好き。お散歩しながら貨物列車を見に行くのが一番のお気に入り。



齋藤 陽向くん (3歳1か月)

問政策課 ☎内線207  
koho@town.oiso.kanagawa.jp

## マチイロ

- 1 役立つ行政情報を見逃さない!
- 2 自分に合わせた情報が届く!
- 3 いろいろなマチの魅力をお届け!



アプリの登録はこちらから!

いつでもどこでも「広報おおいそ」をご覧くださいませ!

## みんなでつくろう! 納豆オムレツ

手軽に簡単! 朝食メニュー

### 材料 (一人分)

納豆	小1パック
しょうゆ	小さじ1
小ねぎ	1本
オリーブ油	大さじ1/2
卵	2個
酒	大さじ1
牛乳	大さじ1
塩	少々
ミニトマト	3個
レタス	10g



### 作り方

- ①納豆をよく混ぜ、しょうゆと小口切りにした小ねぎを加えて混ぜる。
- ②卵をボウルに入れ、菜箸で粗く溶きほぐし、酒、牛乳、塩、①を加えて混ぜる。
- ③フライパンを温めてオリーブ油を入れ、②の卵液を加えて菜箸で大きくかき混ぜ、底の方が固まりだしたらオムレツ型に菜箸で整えながら焼く。
- ④オムレツができたら器に取り、ペーパータオルを上に乗せて形を整える。レタスとミニトマトを添える。

問スポーツ健康課 ☎内線319

## カメラ スケッチ

広報カメラマン撮影



ハワイアンイベント (5/27 旧・三井別邸ふれあいの広場 上田さん撮影)



羽化したばかりのトンボ(ギンヤンマ) (5/17 東町 高田さん撮影)



麦秋 (小麦たわわに実る) (5/23 西小磯 杉崎さん撮影)



クレープの配布 (6/4 馬場公園 伊福さん撮影)



<谷戸川溪谷をきれいにする会>の活動 (6/7 谷戸川溪谷 木原さん撮影)