

14 財政

99. 一般会計歳入決算の推移

単位:円

科 目	平成25年度	平成26年度	平成27年度	平成28年度	平成29年度	平成30年度
歳入総額	9,802,689,241	9,711,073,408	11,106,058,991	10,829,475,939	11,262,298,970	9,942,239,777
町 税	4,959,088,677	5,019,134,862	4,968,061,069	4,941,210,624	4,916,081,931	5,037,274,730
町民税	2,421,453,642	2,480,737,742	2,478,477,496	2,454,435,915	2,439,371,468	2,574,361,486
固定資産税	2,325,430,580	2,328,115,870	2,282,108,548	2,290,356,896	2,272,905,346	2,250,964,084
軽自動車税	36,918,860	38,628,500	40,214,052	49,587,400	51,499,500	54,732,300
町たばこ税	159,853,895	155,000,050	150,512,723	146,830,413	141,238,467	134,347,410
特別土地保有税	0	0	0	0	0	0
入湯税	15,431,700	16,652,700	16,748,250	0	11,067,150	22,869,450
地方譲与税	63,011,000	59,953,000	63,001,000	62,255,000	61,963,000	62,452,000
所得譲与税	0	0	0	0	0	0
自動車重量譲与税	43,760,000	42,001,000	43,864,000	44,071,000	44,009,000	44,420,000
地方揮発油譲与税	19,251,000	17,952,000	19,137,000	18,184,000	17,954,000	18,032,000
地方道路譲与税	0	0	0	0	0	0
利子割交付金	10,980,000	10,410,000	8,979,000	4,646,000	7,052,000	6,578,000
配当割交付金	24,304,000	45,089,000	34,756,000	24,186,000	33,192,000	27,561,000
株式等譲渡所得割交付金	42,722,000	28,167,000	37,379,000	14,948,000	35,789,000	24,120,000
地方消費税交付金	243,940,000	305,917,000	530,920,000	471,212,000	476,520,000	502,679,000
ゴルフ場利用税交付金	27,570,538	27,964,032	28,428,445	28,628,746	28,755,968	28,288,692
自動車取得税交付金	32,224,000	16,929,000	23,276,000	27,073,000	33,489,000	33,154,000
地方特例交付金	24,197,000	21,836,000	19,506,000	21,776,000	23,121,000	27,124,000
地方交付税	705,800,000	706,810,000	805,182,000	754,603,000	748,281,000	745,307,000
交通安全対策特別交付金	5,166,000	4,478,000	4,996,000	4,286,000	3,641,000	3,310,000
分担金及び負担金	76,986,400	78,373,000	79,605,489	66,762,585	76,436,510	66,305,970
使用料及び手数料	151,721,968	114,863,186	114,415,258	112,931,738	159,685,746	166,139,117
使用料	105,440,418	87,058,406	87,936,098	87,352,088	134,063,686	110,769,807
手数料	46,281,550	27,804,780	26,479,160	25,579,650	25,622,060	55,369,310
国庫支出金	850,961,088	877,748,179	1,452,268,801	1,321,571,623	1,278,255,925	884,589,151
国庫負担金	585,627,335	599,555,770	649,141,253	701,701,497	690,547,461	739,514,127
国庫補助金	258,938,600	270,836,564	795,165,464	613,775,461	582,434,500	139,224,240
委託金	6,395,153	7,355,845	7,962,084	6,094,665	5,273,964	5,850,784
県支出金	652,078,369	578,490,423	779,628,450	738,253,106	696,078,558	635,484,226
県負担金	287,498,564	318,573,878	348,480,811	369,218,303	385,197,810	401,598,315
県補助金	251,849,524	181,772,437	356,965,845	274,853,828	243,966,200	170,150,680
委託金	112,730,281	78,144,108	74,181,794	94,180,975	66,914,548	63,735,231
財産収入	22,027,037	72,232,522	21,996,252	46,756,001	49,291,291	57,025,227
財産運用収入	22,027,037	21,378,022	21,996,252	21,329,001	21,501,291	21,153,227
財産売払収入	0	50,854,500	0	25,427,000	27,790,000	35,872,000
寄附金	38,215,144	9,520,915	36,371,758	7,920,911	10,224,242	24,444,017
繰入金	346,387,392	617,437,830	453,637,471	543,548,842	457,988,856	403,714,338
特別会計繰入金	233,603,686	226,376,830	75,614,631	195,091,718	149,883,336	89,326,338
基金繰入金	112,783,706	391,061,000	378,022,840	348,457,124	308,105,520	314,388,000
繰越金	330,284,453	345,668,008	771,935,828	753,071,725	613,797,670	423,761,211
諸収入	196,524,175	260,351,451	250,715,170	258,337,038	443,754,273	295,428,098
延滞金加算金及び過料	5,449,302	5,581,648	4,978,696	5,991,283	7,678,758	7,756,785
町預金利子	375,263	455,294	584,128	474,945	476,879	435,626
貸付金元利収入	40,461,000	40,401,000	40,402,500	40,312,000	37,229,000	37,427,000
受託事業収入	824,740	322,620	0	0	0	92,384,139
雑入	149,413,870	213,590,889	204,749,846	211,558,810	398,369,636	157,424,548
町債	798,500,000	509,700,000	621,000,000	625,498,000	1,108,900,000	487,500,000

《資料:財政課》

100. 一般会計歳出決算の推移

単位:円

科 目	平成25年度	平成26年度	平成27年度	平成28年度	平成29年度	平成30年度
歳 出 総 額	9,257,021,233	8,939,137,580	10,352,987,266	10,215,678,269	10,838,537,759	9,273,272,571
議会費	143,391,867	144,073,263	144,967,240	139,101,939	138,961,667	134,410,946
総務費	1,630,865,693	1,553,187,217	1,882,937,521	1,692,337,972	1,597,601,141	1,510,842,382
総務管理費	1,037,060,871	1,079,042,995	1,042,692,970	1,237,528,341	1,235,276,934	1,137,200,482
徴税費	142,592,006	139,814,031	135,625,679	173,310,185	135,354,534	136,627,312
戸籍住民基本台帳費	81,140,762	73,331,185	75,151,710	73,858,230	71,071,947	75,445,397
選挙費	32,996,714	45,026,517	33,715,130	35,435,833	20,590,637	33,245,362
統計調査費	1,786,115	1,665,874	11,574,707	1,150,830	465,605	1,850,242
監査委員費	18,968,464	18,457,218	18,882,823	20,732,834	21,355,602	16,704,840
地域協働費	316,320,761	195,849,397	565,294,502	150,321,719	113,485,882	109,768,747
民生費	3,090,720,489	2,991,789,071	3,243,793,005	3,428,796,122	3,508,729,898	3,301,127,880
社会福祉費	2,002,218,456	1,960,256,643	2,010,436,989	2,327,111,118	2,113,458,665	2,036,485,041
児童福祉費	1,088,402,033	1,031,532,428	1,233,356,016	1,101,585,004	1,394,821,233	1,264,642,839
災害救助費	100,000	0	0	100,000	450,000	0
衛生費	1,139,422,762	961,449,906	1,307,494,959	1,292,273,799	2,120,891,941	906,864,917
保健衛生費	236,172,480	243,275,636	225,449,907	245,209,419	243,854,500	233,104,784
清掃費	903,250,282	718,174,270	1,082,045,052	1,047,064,380	1,877,037,441	673,760,133
労働費	21,101,553	21,199,071	21,359,714	21,306,151	21,041,248	20,877,019
労働諸費	21,101,553	21,199,071	21,359,714	21,306,151	21,041,248	20,877,019
雇用対策費	0	0	0	0	0	0
農林水産業費	76,747,028	96,858,833	77,635,715	102,124,192	109,651,846	113,616,850
農業費	75,950,544	95,505,098	76,804,924	101,331,268	108,993,252	110,700,453
林業費	49,000	561,136	53,000	52,074	0	2,278,432
水産業費	747,484	792,599	777,791	740,850	658,594	637,965
商工費	138,510,561	153,473,105	184,797,633	138,942,257	112,920,361	118,828,540
土木費	1,043,608,099	1,006,924,403	1,281,128,272	1,110,130,953	1,320,895,557	1,279,237,451
土木管理費	106,244,329	86,655,607	84,176,467	91,304,774	87,379,003	83,998,340
道路橋りょう費	234,259,636	265,360,313	323,297,949	201,813,669	354,031,198	324,870,479
河川費	12,752,670	9,925,200	15,258,540	19,209,782	46,577,160	12,718,623
都市計画費	635,145,621	576,861,699	788,495,829	733,683,252	757,613,102	764,487,839
住宅費	1,034,895	164,549	295,471	164,893	607,364	1,013,512
港湾費	54,170,948	67,957,035	69,604,016	63,954,583	74,687,730	92,148,658
消防費	412,184,973	470,713,006	471,018,984	554,035,926	465,237,823	511,071,606
教育費	799,604,699	851,706,881	1,143,994,196	1,101,541,135	766,571,032	738,072,651
教育総務費	177,627,726	195,732,745	196,827,808	196,824,030	208,926,400	232,497,692
小学校費	229,758,828	125,051,625	179,715,734	120,428,086	123,014,727	113,009,642
中学校費	44,457,805	55,688,240	135,825,419	171,390,208	65,998,027	62,606,829
幼稚園費	161,101,186	170,245,821	181,009,214	152,651,236	154,939,767	138,592,731
社会教育費	176,429,133	294,230,031	440,308,098	450,198,914	203,352,056	180,963,278
保健体育費	10,230,021	10,758,419	10,307,923	10,048,661	10,340,055	10,402,479
災害復旧費	18,196,426	14,831,985	3,560,004	1,457,136	15,728,889	7,738,124
公債費	742,657,030	672,896,165	590,244,294	633,615,484	660,288,303	630,569,934
諸支出金	10,053	34,674	55,729	15,203	18,053	14,271

《資料:財政課》

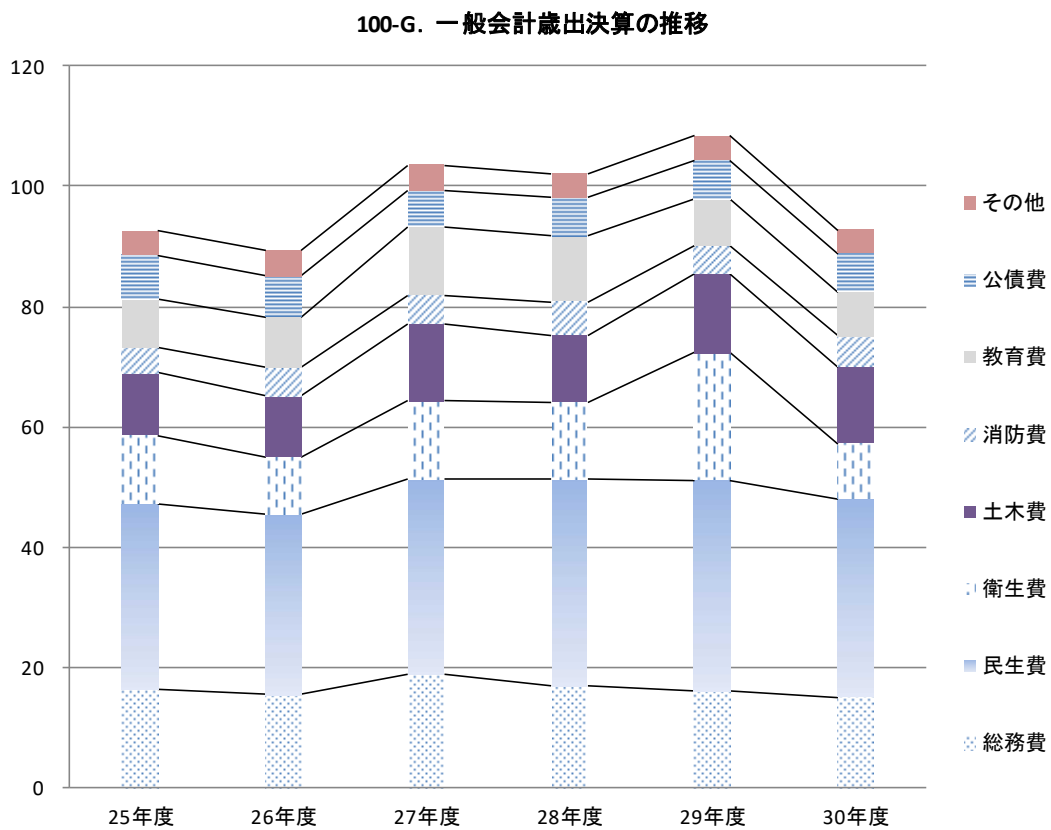
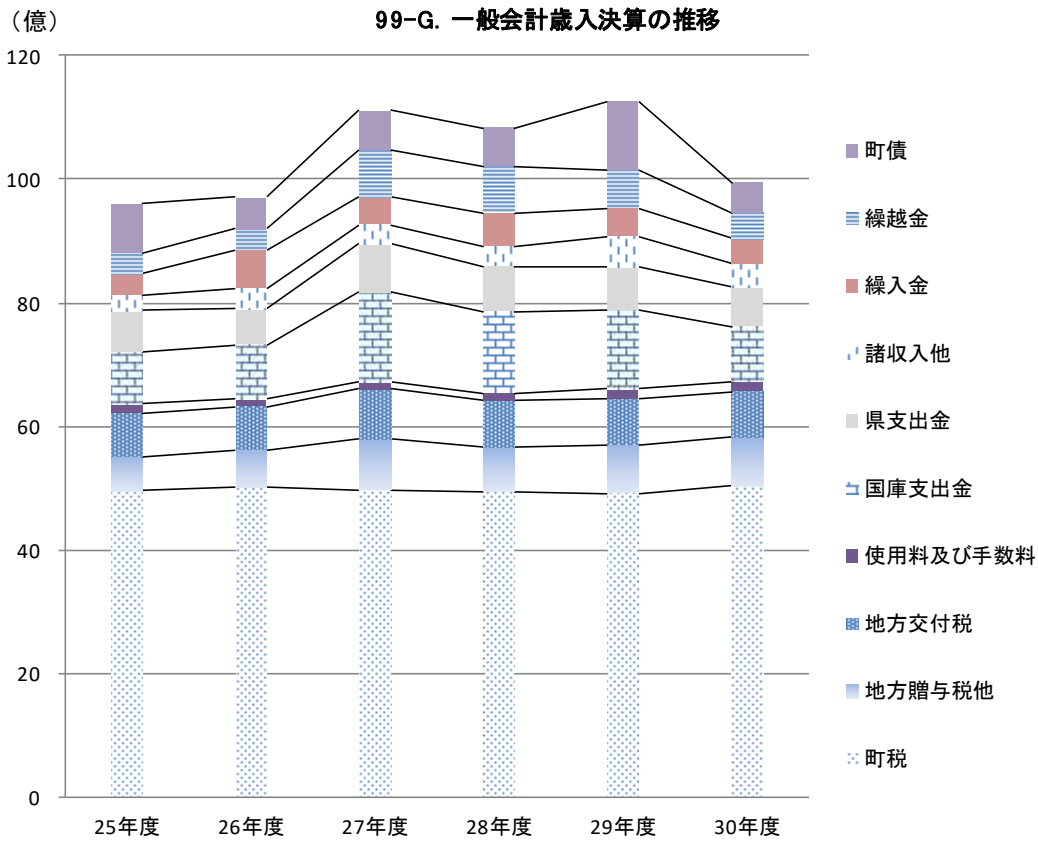

101. 国民健康保険事業特別会計決算の推移

〈歳入〉 単位:円

科 目	平成25年度	平成26年度	平成27年度	平成28年度	平成29年度	平成30年度
歳入総額	4,364,151,524	4,227,021,044	4,670,996,345	4,699,474,125	4,472,204,352	3,973,373,281
国民健康保険税	935,446,789	965,686,041	943,847,006	923,816,292	871,248,864	862,950,498
使用料及び手数料	0	0	0	0	0	0
国庫支出金	669,827,553	632,598,255	721,471,985	687,562,603	669,948,524	—
国庫負担金	627,254,656	594,326,255	660,426,985	626,009,603	594,504,524	—
国庫補助金	42,572,897	38,272,000	61,045,000	61,553,000	75,444,000	—
療養給付費交付金	260,218,282	146,545,000	106,172,680	62,863,398	50,826,032	7,769,720
前期高齢者交付金	1,241,322,171	1,347,692,570	1,289,695,934	1,228,044,363	1,274,308,492	—
県支出金	178,411,493	180,248,898	227,558,233	215,077,204	191,282,130	2,642,463,609
県負担金	21,517,493	21,935,898	23,554,377	25,125,926	23,154,236	0
県補助金	156,894,000	158,313,000	204,003,856	189,203,798	168,127,894	2,642,463,609
委託金	0	0	0	747,480	0	0
共同事業交付金	339,138,520	326,707,280	869,775,376	858,330,490	796,640,416	—
財産収入	13,241	12,780	11,910	767	604	1,713
繰入金	503,313,000	369,576,724	404,744,223	504,400,429	372,302,694	356,857,407
繰越金	231,051,493	253,066,287	102,246,200	214,256,506	232,064,210	95,280,594
諸収入	5,408,982	4,887,209	5,472,798	5,122,073	13,582,386	8,049,740
延滞金及び過料	4,414,190	2,466,779	2,770,508	4,295,238	4,598,889	5,467,948
預金利子	19,042	13,171	6,543	6,571	8,487	2,770
雑入	975,750	2,407,259	2,695,747	820,264	8,975,010	2,579,022

〈歳出〉 単位:円

科 目	平成25年度	平成26年度	平成27年度	平成28年度	平成29年度	平成30年度
歳出総額	4,094,436,375	4,124,774,844	4,456,739,839	4,467,409,915	4,376,923,758	3,921,779,110
総務費	37,136,815	41,783,146	41,644,728	36,815,539	47,885,605	38,038,560
総務管理費	34,094,447	37,810,772	37,526,555	32,441,008	43,512,450	33,403,495
徴税費	2,938,368	3,867,036	4,019,335	4,111,855	4,116,979	4,391,889
運営協議会費	104,000	105,338	98,838	262,676	256,176	243,176
保険給付費	2,732,291,838	2,750,655,558	2,714,953,658	2,637,731,125	2,604,700,667	2,630,062,924
療養諸費	2,430,726,088	2,436,471,866	2,410,992,952	2,321,436,404	2,295,710,216	2,305,443,227
高額療養費	284,875,750	299,503,475	289,386,514	303,418,913	297,566,451	311,519,697
葬祭費	3,250,000	2,450,000	2,450,000	1,900,000	2,200,000	2,600,000
出産育児諸費	13,440,000	12,180,000	12,124,192	10,975,808	9,224,000	10,500,000
移送費	0	50,217	0	0	0	0
国民健康保険事業費納付金	—	—	—	—	—	1,128,406,699
医療納付費分	—	—	—	—	—	768,671,643
後期高齢者支援金等分	—	—	—	—	—	273,540,559
介護納付金分	—	—	—	—	—	86,194,497
後期高齢者支援金等	513,625,905	512,320,253	516,867,927	498,824,612	484,428,847	—
前期高齢者納付金等	553,822	398,748	355,199	364,562	1,767,324	—
老人保健拠出金	22,689	18,685	18,685	14,681	9,342	—
介護納付金	216,403,751	211,237,622	192,776,591	182,141,600	178,022,875	—
共同事業拠出金	343,341,826	344,009,341	872,740,006	870,770,110	802,524,115	385
保健事業費	17,648,352	17,252,597	21,786,757	22,844,692	20,895,736	24,756,709
基金積立金	20,013,241	40,012,780	40,011,910	50,000,767	150,000,604	70,001,713
公債費	0	0	0	0	0	0
諸支出金	213,398,136	207,086,114	55,584,378	167,902,227	86,688,643	30,512,120

《資料:財政課》

102. 後期高齢者医療特別会計決算の推移

〈歳入〉 単位:円

科 目	平成25年度	平成26年度	平成27年度	平成28年度	平成29年度	平成30年度
歳入総額	703,008,131	771,138,314	804,997,526	900,637,960	959,212,463	992,567,790
保険料	361,891,120	391,861,910	407,203,340	441,234,452	475,096,740	491,870,370
繰入金	320,734,021	362,344,036	359,828,182	415,503,431	416,182,731	454,498,000
繰越金	19,643,695	16,307,722	32,105,589	38,431,713	61,422,500	28,737,473
諸収入	739,295	624,646	5,860,415	5,468,364	6,510,492	17,461,947
延滞金、加算金及び過料	39,600	41,400	16,800	65,600	107,400	76,300
償還金及び還付加算金	696,950	582,500	1,444,890	616,990	898,020	865,650
預金利子	2,745	746	0	3,335	419	305
雑入	0	0	4,398,725	4,782,439	5,504,653	16,519,692
国庫支出金	0	0	0	0	0	—
広域連合支出金	0	0	0	0	0	—

〈歳出〉 単位:円

科 目	平成25年度	平成26年度	平成27年度	平成28年度	平成29年度	平成30年度
歳出総額	690,925,302	739,032,725	766,565,813	839,215,460	930,474,990	974,478,586
総務費	10,378,277	10,361,874	10,640,705	17,423,655	14,609,366	30,346,072
総務管理費	8,896,046	8,784,882	8,972,089	15,598,422	12,716,598	28,251,438
徴收費	1,482,231	1,576,992	1,668,616	1,825,233	1,892,768	2,094,634
後期高齢者医療広域連合納付金	664,368,880	725,491,409	749,049,299	811,395,012	908,805,938	940,513,451
諸支出金	16,178,145	3,179,442	6,875,809	10,396,793	7,059,686	3,619,063
償還金及び還付加算金	582,990	1,444,890	616,990	898,020	865,650	548,060
繰出金	15,595,155	1,734,552	6,258,819	9,498,773	6,194,036	3,071,003
公債費	0	0	0	0	0	0

《資料:財政課》

103. 介護保険事業特別会計決算の推移

〈歳入〉 単位:円

科 目	平成25年度	平成26年度	平成27年度	平成28年度	平成29年度	平成30年度
歳入総額	2,536,752,133	2,718,419,982	2,835,305,556	2,903,997,568	3,032,860,581	3,092,265,682
保険料	543,590,739	567,044,551	709,651,295	730,609,215	742,150,925	805,945,266
使用料及び手数料	384,300	385,800	426,600	496,800	618,600	—
国庫支出金	503,224,634	570,141,333	542,010,004	552,981,771	566,514,703	597,176,724
国庫負担金	432,600,218	494,614,007	466,345,244	470,178,101	474,489,355	489,722,797
国庫補助金	70,624,416	75,527,326	75,664,760	82,803,670	92,025,348	107,453,927
支払基金交付金	690,920,000	721,746,000	715,786,506	725,152,845	730,800,990	691,974,000
県支出金	357,572,014	371,304,651	382,692,982	381,174,964	381,264,679	384,527,165
県負担金	351,010,806	365,118,488	376,205,100	373,670,629	371,238,080	367,679,928
県補助金	6,561,208	6,186,163	6,487,882	7,504,335	10,026,599	16,847,237
財政安定化基金支出金	0	0	0	0	0	0
財産収入	1,788	2,627	3,469	7,266	8,301	50,061
繰入金	401,343,000	419,342,000	428,677,700	437,244,976	459,041,200	468,742,820
他会計繰入金	370,519,000	392,441,000	428,677,700	437,055,300	459,041,200	458,742,820
基金繰入金	30,824,000	26,901,000	0	189,676	0	10,000,000
繰越金	34,718,103	66,017,109	55,896,625	76,182,708	152,354,651	143,731,999
諸収入	4,997,555	2,435,911	160,375	147,023	106,532	117,647
延滞金及び過料	0	11,000	5,000	15,400	26,000	17,600
預金利子	5,710	8,853	8,257	6,663	10,612	4,447
雑入	4,991,845	2,416,058	147,118	124,960	69,920	95,600

〈歳出〉 単位:円

科 目	平成25年度	平成26年度	平成27年度	平成28年度	平成29年度	平成30年度
歳出総額	2,470,735,024	2,662,523,357	2,759,122,848	2,751,642,917	2,889,128,582	2,854,401,090
総務費	61,643,885	63,113,488	75,235,842	64,964,098	71,924,443	75,569,663
総務管理費	38,924,053	39,075,572	50,831,723	40,017,554	46,573,215	50,206,415
徴収費	2,707,615	2,760,392	3,050,860	3,105,464	3,413,311	3,486,105
介護認定審査会費	20,012,217	21,277,524	21,353,259	21,841,080	21,937,917	21,877,143
保険給付費	2,340,592,641	2,502,416,110	2,537,727,780	2,546,351,648	2,552,761,556	2,477,920,112
地域支援事業費	33,444,752	31,818,495	34,864,737	41,724,023	78,452,734	127,712,176
財政安定化基金拠出金	0	0	0	0	0	0
基金積立金	5,735,788	21,172,627	43,059,469	51,537,266	116,836,301	94,784,061
公債費	0	0	0	0	0	0
諸支出金	29,317,958	44,002,637	68,235,020	47,065,882	69,153,548	78,415,078
償還金及び還付加算金	630,480	748,070	1,298,450	824,940	1,549,150	1,229,800
償還金	4,457,824	32,328,857	54,909,239	18,898,293	25,584,915	22,377,370
繰出金	24,229,654	10,925,710	12,027,331	27,342,649	42,019,483	54,807,908

《資料:財政課》

104. 下水道事業特別会計決算の推移

〈歳入〉 単位:円

科 目	平成25年度	平成26年度	平成27年度	平成28年度	平成29年度	平成30年度
歳入総額	1,562,088,911	1,537,657,427	1,476,180,568	1,716,511,750	1,719,646,762	1,890,604,114
分担金及び負担金	104,989,640	56,863,550	35,468,190	24,053,840	27,342,540	11,508,770
使用料及び手数料	188,523,109	201,350,357	209,105,537	232,013,152	275,392,838	292,989,627
使用料	187,877,109	200,691,357	208,683,537	231,620,152	275,160,838	292,414,627
手数料	646,000	659,000	422,000	393,000	232,000	575,000
国庫支出金	173,530,000	192,250,000	140,250,000	293,950,000	227,250,000	359,630,000
県支出金	0	0	0	0	0	—
繰入金	450,544,000	446,145,000	592,903,000	550,147,000	594,622,000	609,792,000
繰越金	53,478,584	68,409,485	27,268,733	67,697,129	57,413,236	65,080,208
諸収入	7,523,578	6,039,035	8,985,108	50,629	1,426,148	103,509
延滞金、加算金及び過料	19,000	9,100	41,600	33,600	121,000	88,800
預金利子	2,628	3,903	3,373	3,159	624	0
雑入	7,501,950	6,026,032	8,940,135	13,870	1,304,524	14,709
町債	583,500,000	566,600,000	462,200,000	548,600,000	536,200,000	551,500,000

〈歳出〉 単位:円

科 目	平成25年度	平成26年度	平成27年度	平成28年度	平成29年度	平成30年度
歳出総額	1,493,679,426	1,510,388,694	1,408,483,439	1,659,098,514	1,654,566,554	1,823,063,568
総務費	132,736,058	120,102,201	182,245,659	146,210,452	164,364,447	182,103,124
事業費	786,893,858	780,967,306	632,869,659	867,576,094	829,002,342	987,410,615
災害復旧費	0	2,771,820	0	0	0	99,360
公債費	540,685,476	558,137,882	586,272,148	598,461,439	624,167,145	636,806,761
諸支出金	33,364,034	48,409,485	7,095,973	46,850,529	37,032,620	16,643,708

《資料:財政課》

