

広報 おおいそ

2005年

1月

No.544



房総半島から上がる日の出 手前は照ヶ崎

おもな内容

新年町長あいさつ.....
表彰.....
年始行事の案内.....

環境審議会委員を募集.....
地震に備えて!!
情報コーナー.....

新春に寄せて

大磯町長 三澤 龍夫



父祖の地に闇のしづまる大晦日 飯田蛇笏

皆様、それぞれのような新年をお迎えて
しようか。

昨年は記録的な猛暑、数多くの台風の上陸、
新潟中越地震など自然災害が頻発し、地球温
暖化等の影響か、自然の営みも、そのサイク
ルにやや変調をきたしているかのように見受
けられます。

一方、アテネオリンピックでは、日本人選
手の大活躍が明るい話題を提供してくれまし
た。

大磯町にとつては、度重なる不祥事につい
て町民の皆様にはご心配をおかけしたことを
申し訳なく思っております。

初富士や空に粧目のあるごとく 真田清見

大磯の正月は、明るい陽光にキラキラ光る
相模湾、たおやかに座わる高麗鷹取の山並が
新鮮な空気に洗われその姿は大変美しいもの
があります。

家族の皆さんが打ち揃い、近くの神社にこ
の年の平安を祈る光景が展開し、精神的に落
ち着く期間として、また、過去を振り返り未
来に眼を向ける区切りの時として、古来日本
人の心に定着した正月の形が、今も色濃く受
け継がれております。

今年の目標はどのようなものを立てられま
したか。

初夢のなかをどんなに走ったやら

飯島晴子

地方行政は、全国的に進む市町村合併や国
の三位一体改革、国と地方の新たな関係づく
りなど、地方分権の急速な流れの中、今まさ
に正念場を迎えようとしており、抜本的な改
革をなくして眼前の政策課題に対応すること
が困難になってきています。

しかし、昨今の状況を見ていますと、シス
テムの改革だけが先行し、これに過大な期待
を寄せる事にも危険性が伴い、システム改革
だけが自己目的化していると感じられる事が
あります。

これからのまちづくりは、自己責任・自己
決定の原則に基づき、それぞれの自治体が持
つ課題や可能性に対応した自主的な行財政運
営改革の方向性を明確にした取り組みを行っ
ていくべきであると考えます。

町では、一昨年からは、徹底した事務事業の
見直しなどにより、厳しい財政状況を踏まえ
た計画的な行財政改革に取り組んでおり、今
後とも、町民の皆さんのご理解とご協力を得
て、この難局を乗り切らなければならぬとい
考えています。

また、失墜した町政に対する信頼感を取り
戻し、魅力的なまちづくりを進め、大磯の明
るい春を迎えるために努力してまいります。

チューリップ喜びだけを持っている

細見綾子

この一年が皆様にとって、素晴らしい年にな
りますようご祈念申し上げます。



町条例表彰

町の表彰条例に基づき、福祉、教育、産業の振興、文化の向上など町の発展に寄与された方や、多年にわたり町行政に尽力された方に対し、今年度は次の6名の方が、1月4日の賀詞交換会の席上で表彰されることになりました。

(順不同)



安永一夫さん
(大磯)
元青少年指導員



守屋貞子さん
(黒岩)
元青少年指導員



廣瀬利郎さん
(国府新宿)
元体育指導委員



岩井喜久枝さん
(西小磯)
元青少年指導員



加藤進さん
(大磯)
元青少年指導員



江川研一さん
(大磯)
元青少年指導員

問い合わせ
総務課
☎内線
213

全国体育指導委員
功労者表彰

体育指導委員功労者
文部科学大臣表彰

11月18日(木)、兵庫県立武道館で開催された平成16年度全国体育指導委員協議会研究大会において、多年にわたる社会体育の振興に努められた功績により表彰されました。

体育指導委員 功労者表彰



須藤清さん
(寺坂)



植松米子さん
(生沢)

問い合わせ
生涯学習課
☎内線
324

神奈川県知事表彰

経済産業大臣表彰 (財)全国統計協会連合会
会長表彰

11月27日(土)、第54回神奈川県統計大会において、統計調査員として多年にわたり数多くの統計調査に従事し尽力された功績により次の3名の方が表彰されました。また、同じ席上で経済産業省所管統計調査功労統計調査員として、飯倉佐智代さん(国府新宿)に感謝状が授与されました。

統計調査員表彰



古瀬カヨ子さん
(高麗)



重村静子さん
(国府新宿)



石井澄子さん
(国府新宿)

問い合わせ
企画室
☎内線
207

年始行事のご案内

1月9日 消防出初式

新春を迎え、消防職員、団員の士気高揚と職務遂行への決意を新たに、防火思想の普及を図ることを目的とした消防出初式を開催します。

当日は、消防部隊の観閲、消防業務等に係る表彰、消防団員と消防職員による演技などを行ないます。

とき 1月9日(日)

午前10時

ところ 大磯運動公園多

目的グラウンド(雨天時

は、国府小学校体育館)

式典当日は、午前8時に

サイレンが鳴りますので、

火災と間違えないようにこ

注意ください。

問い合わせ

消防署 ☎(61)0911



1月10日

成人式記念のつどい

新成人を祝って成人式記念のつどいを開催します。

今年も実行委員会の企画、運営により、立食パーティ

形式で行います。皆さんの出席をお待ちしています。

また、ボランティアによる「着くすれ直し」コーナー

を設けますので、ご利用ください。

なお、当日欠席された方にも記念品をお渡ししますの

で、2月28日までに(土日祝日を除く8時30分～17時)教

育委員会でお受け取りください。

とき 1月10日(月・祝)

午後1時30分～3時30分(受付午後1時～)

ところ

大磯プリンスホテル 国際会議場

問い合わせ 生涯学習課 ☎内線323

1月14日 左義長

とき 1月14日(金) 火入れは午後7時(予定)

ところ 北浜海岸

関連記事 14・16ページ

1月16日 第51回大磯一周駅伝大会

大磯一周駅伝大会を開催しますので、沿道の皆さんの盛大なご声援をお願いします。

なお、出場チームの募集はすでに締め切っております。

とき 1月16日(日) 午前8時20分開会式、午前9時大磯運動

公園スタート

コース図 総距離 22.90km

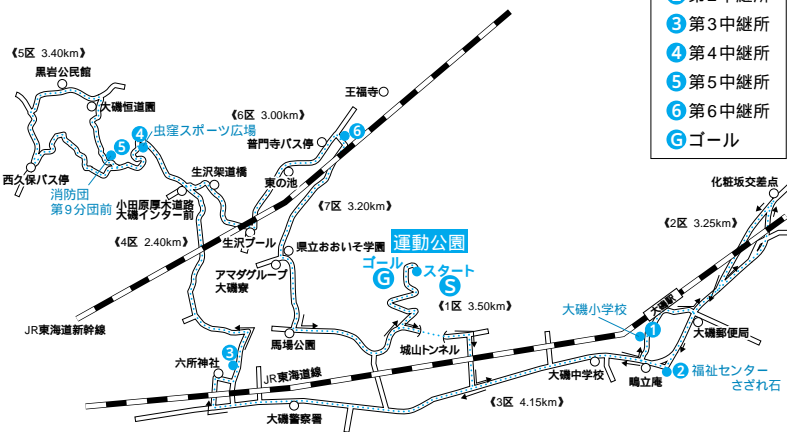

- ⑤ スタート
- ① 第1中継所
- ② 第2中継所
- ③ 第3中継所
- ④ 第4中継所
- ⑤ 第5中継所
- ⑥ 第6中継所
- ⑥ ゴール

お願い

沿道での応援の際は、選手の体に触れたり、自動車などでの伴走は絶対に行わないよう、選手の安全な走行にご協力をお願いします。
第5中継所が変更になりました。

問い合わせ 生涯学習課 ☎内線324

1月23日

寒中水泳大会

今年1年の健康と四海平安を祈願する寒中水泳大会を開催します。

毎年大寒の最中に行われ

るこの大会は、大漁旗と参

加者の赤ふんどしの締め込

み姿が人気を呼んでいます。

とき 1月23日(日)

午前11時30分

ところ

北浜海岸(かぶと岩前)

参加希望の方は、直接現

地へお集まりください。



問い合わせ

町体育協会水泳部

戸塚宅 ☎(61)2399

ちびっこそりゲレンデ開設

大磯運動公園では、大人気のそりゲレンデを平日の午前中に限り、『ちびっこそりゲレンデ』として、小学生未満のお子様にも保護者同伴のうえで利用できるようにしました。(春・夏・冬休み期間は除く)

『ちびっこそりゲレンデ』は通常よりも低い位置から短い距離を滑るので、小さなお子様でも安心です。

利用方法など、詳しくは大磯運動公園までお問い合わせください。

利用案内

開園時間 9時～21時

そりゲレンデ開設時間

10時～12時・13時～15時

開園期間

1月5日～12月27日

(野球場は3月1日～11月30日)

休園日 毎週月曜日(祝日の場合は翌日)



運動公園の休園施設・日時

(1月)

次の日時は運動公園の各施設が使用できませんので、ご注意ください。

1月8日(土) 終日

多目的グラウンド(消防出初式準備による)

1月9日(日) 9時～12時
全施設消防出初式実施による)

1月16日(日) 9時～15時
多目的グラウンド・南側駐車場(大磯一周駅伝大会開催による)

お問い合わせ
都市整備課公園みどり班
(大磯運動公園管理棟内)

☎(61)8822

対象世帯

下水道に接続していない世帯

注意

最近、町の委託と見せかけた点検商法が発生しました。町では、宅内排水設備の点検や清掃は行っておりません。不審に思った時は、身分証等を提示させたり、町下水道課で確認するなど、十分注意してください。

お問い合わせ

下水道課 ☎内線214

国道1号歩道整備の意見を募集

現在、国土交通省が国道1号の湘南農業協同組合大磯東支店前から大磯中学校手前までの区間について電線共同溝の工事を進めています。

今後、歩道整備が行われるにあたり、皆様の意見を参考にしたいと考えていますので、次の項目について自由な意見を募集します。

歩道のデザインについて

植栽の樹木について

街灯のデザインについて

その他街並みについての意見

なお、意見のための様式は特に定めていませんが、国道1号歩道整備の意見」と明記のうえ、前述の項目ごとに意見をまとめて、住所、氏名、電話番号を記入し、

郵送・FAX・Eメールなどで提出してください。

郵送 〒255 8555 大磯

町役場 都市整備課

FAX (61)1991

Eメールアドレス

toshikanri@town.oisokanagawa.jp

提出期限 1月31日(月)

電線共同溝とは、道路空間を有効に活用しながら美しい街並みをつくり、災害時における二次災害の危険を防止するために地上にある電線をまとめて歩道の地下に収容する施設のことです。

お問い合わせ

都市整備課 ☎内線232

なお、傍聴者数には会場の事情により限りがありますのでご了承ください。

とき 1月11日(火)

午前9時30分

ところ 役場4階議員控室

お問い合わせ

議会事務局 ☎内線292

下水道接続調査を実施!

1月下旬から下水道の接続等の調査を実施します。

この調査は、未接続の世帯に接続のお願いをするともに、アンケートや公共汚水ますの目視調査を行うものです。調査にあたっては、町が委託した業者の調査員が訪問しますので、ご協力をお願いします。

なお、調査員は町が発行した

調査員証を携帯し訪問時に提示

します。また、不在の場合は、

次回の訪問予定を記載した連絡

票を投函し、許可なく宅内に入る

ことはありません。

対象地域

供用開始3年を過ぎた、高麗

1～3丁目、東町1～3丁目、

大磯地区の長者町、山王町、神

明町の一部、北下町の一部

環境審議会委員を募集

町では、大磯町環境基本条例に基づき、環境の保全及び創造に関する事項等について調査・審議を行う環境審議会を設置しています。

審議会委員には、町民の意見を反映するために、公募委員を設けておりますので、次により参加いただける方を募集します。

- ・募集人数 2名
- ・応募資格 町内在住
- ・20歳以上(平成17年1月1日現在)
- ・平日に出席可能な方(ただし、国及び地方公共団体の議会議員、常勤の国家公務員及び地方公務員、町その他の審議会委員となつてゐる人は除きます。)

応募方法
「大磯町環境審議会公募委員申込書」に小論文を添えて、郵送又は持参によりご応募ください。

小論文のテーマは、「私が考えるこれからの環境行政について」で、次の様式により400字程度で記述してください。

・様式

A4横書き400字詰め原稿用紙または、パソコン等の場合は、A4用紙横書きで、20字20行、文字サイズ18ポイントでお願いします。

任期 委嘱の日から2年

報酬 条例に定める額

募集期間

1月6日(木)から1月19日

(水)まで(郵送の場合は、当日消印有効)

提出先(郵送または持参)

大磯町環境美化センター

(〒259 0103 大磯町虫窪66)

その他

・大磯町環境審議会公募委員申込書(原稿用紙も含む)は、役場1階ロビー、国府支所に置いてある他、町ホームページからも取り出せます。応募者が2名を超えたときは、選考委員会により委員候補者を決定します。

問い合わせ

環境美化センター

〒259 0103

☎(72)4433

8



環境基本計画ワークショップ (河川環境)への参加者募集

町では、環境基本計画に基づき、環境の保全と創造に向けた取り組みを進めております。

この計画では、「町」、「町民」、「事業者」、「滞在者」を取り組む主体として位置づけ、それぞれが役割を持ち、協力して、目標達成のための取り組みを行うとしています。

それぞれの立場におけるご意見をいただき、より現実的かつ実効性ある取り組みを進めるため、次のとおりワークショップを開催しますのでご参加ください。

テーマ及び主な内容

テーマ

河川環境の保全とそれを実現するための取り組み方法

主な内容

・河川水質の現状把握と現地に於いて簡易な調査・清掃等

・河川環境を保全するための取り組みについて 等

参加者募集

募集人数 約10名

応募資格

町内在住・在勤・在学の方

開催時期

1月下旬から3月中旬の土曜日、日曜日又は祝日に、3回程度開催。

開催場所

現地河川(未定)・保健センター等

応募方法

電話かFAX(住所・氏名・電話番号・性別・年齢を記載)でお申込みください。

募集期間

1月5日(水)～1月17日(月)

問い合わせ・提出先

環境美化センター

☎(72)44338

FAX(71)8467

まちづくり

講演会

町では、まちづくりを町民の皆さんと一緒に進めていくため、講演会を開催します。

講師の大西先生は、国土計画都市計画を専門分野とし、『逆都市化時代』の著書の中で、「日本の都市が直面しているのは、すべての都市がやがて人口減少局面を迎えるという時代の転換期である。日本の都市はその時代を積極的に利用して、開発への圧力が高かったこれまでの都

市化の時代にはできなかった都市と自然との共生というよつな、失われつつある価値を再生させるべきではないか。都市にも本格的なリフォームを施し、暮らしやすく、活動しやすくする機会である。」と述べています。

逆都市化時代のまちづくりのあり方について一緒に考えてみませんか。皆さんのご参加をお待ちしています。

とき

1月29日(土) 午後1時30分

～3時30分(午後1時開場)

ところ

保健センター2階研修室

演題

逆都市化時代のまちづくり
21世紀の理想都市をめざして

講師

東京大学先端科学技術研究センター都市環境システム分野
大西 隆教授

定員

60名(1月4日から申し込みを受け付け、定員になり次第締め切ります。)

申し込み・問い合わせ

まちづくり課 ☎内線243

大磯ふれあい農産物まつり2004

品評会の結果

11月19日(金)・20日(土)の2日間、大磯町・国府町合併50周年を記念し、初の試みとして町とJA湘南との共催により行われた「大磯ふれあい農産物まつり2004」は、好天に恵まれ、JA湘南大磯支所及び国府支所駐車場を中心に大勢の来場者でにぎわいました。

国府支所で行われた農産物品評会には249点が出品され、76点が入賞しました。優秀賞は次のとおりです。

大根	熊澤 和枝
キャベツ	小澤 猛夫
白菜	熊澤 広子
きゅうり	柳田 修伸
じゃがいも	杉山 公男
みかん	松本 栄次
	熊澤 正幸
	松本 秋子
	岩田 光司

(順不同・敬称略)

柿

渡辺 幸子

農産物加工品

(なら漬)

(梅干)

仲手川 喜代子
杉山 巴



問い合わせ
経済観光課

☎内線 262

農林業関係者の皆さまへ

2005年農林業センサスにご協力ください!!

農林業関係者を対象に、我が国の農林業・農山村地域の実態を明らかにするため、2月1日を基準日として農林業センサスを実施します。

この調査は、農林業の国勢調査とも言われ、今後の農林業の政策に役立てるために5年ごとに実施される極めて重要な調査です。

調査の実施にあたっては、1月中旬から統計調査員がお伺いし、調査票に農林業の経営状況などの記入をしていただきます。なお、ご提出いただく調査票は、統計法に基づき統計作成以外の目的には一切使用されません。秘密が厳守されますので、調査にご協力をお願いします。



問い合わせ
企画室 ☎内線 207



〜飼猫登録はお済みですか〜

【飼猫の登録】

最近、飼い猫が交通事故に遭った、行方不明になった等の話が増えています。

交通事故に遭ったり、病気や怪我により保護された猫の大多数が鑑札をつけていないため、飼い主の方へ連絡することができません。

町では昭和63年から猫の登録制度を行っており、登録された方に愛猫登録証と鑑札を渡して

います。

現在、町へ登録していない猫を飼養の方は、登録にご協力ください。

【飼猫の状況把握】

1月24日(月)から2月24日(木)の間、飼い猫登録をされている方に対し、猫の飼養状況等を把握するため、職員による訪問や電話等による聞き取り調査を行いますのでご協力願います。

なお、猫の登録をされている方で、既に猫が死亡している、譲渡したなど、現在飼育していない場合は、町へご連絡ください。

連絡先・問い合わせ

環境美化センター
☎(72)4438

心配ごとは気軽に相談を

〜新しい民生委員児童委員が決まりました〜

12月1日付けで、50名(主任児童委員2名含む)の民生委員児童委員が厚生労働大臣から委嘱されました。

民生委員児童委員は、地域のひとり暮らしや寝たきりの高齢者、障害を持つ人、生活に困っている人など、福祉の支援を必要とする人たちの身近な相談役です。また、児童の健全育成や子育て家庭への

支援活動、社会福祉施設などへの連絡調整なども行っています。

生活上の悩みや心配ごとは、地域の民生委員児童委員にお気軽ににご相談ください。

なお、連絡先は担当課へお問い合わせください。

問い合わせ
福祉課 ☎内線 303

町営自転車等駐車場 月極駐車利用の募集

4月1日から自転車駐車場を月極で利用する方の申し込みを次のとおり行います。指定期の利用申請書に必要事項を記入のうえ、手続きを行ってください。

なお、現在月極で利用されている方も、再度申請が必要となります。

《申請書の配布、受付場所・期間》

配布 1月11日(火)～
受付 2月1日(火)～28日(月)

駅前東・西自転車駐車場
毎日午前6時～午後9時30分

役場1階地域協働課
午前8時30分～午後5時
(土、日、祝日を除く)
なお、3月1日(火)以降は、役場のみで受付します。

《添付書類》
学生の方は学生証の写しが必要になります。

《駐車場所・料金》

平成17年度から西駐車場1階は、月極の自動二輪及び高齢者・障害者の利用を優先して行ないます。高齢者の方は、申請時にお申し出ください。
一般自転車は2階、原動機付自転車(50CC)は地下の利用に

変わります。

駐車場所・料金は、左表をご覧ください。

利用したい場所など希望がある場合は、申請書の特記事項に記入してください。なお、希望が重複している等の理由で、希望に添えない場合もあります。

駐輪場名	区分		階層	駐車料(月)
	自転車	学生 一般		
東自転車駐車場	自転車	学生	2階	1,200円
		一般	1階・2階	1,500円
	原動機付自転車		地下	2,500円
西自転車駐車場	自転車	学生	3階	1,200円
		一般	2階	1,500円
	原動機付自転車		地下	2,500円
	自動二輪車	～125cc	1階	3,500円
126cc～		1階	4,500円	

問い合わせ
地域協働課
☎内線266

地震に備えて!!

昨年10月に新潟県中越地震が起きて多くの被害が出ました。そして今でも復旧作業が続けられています。

また、今年で阪神淡路大震災から10年をむかえました。いつ起こるかわからない地震が起きたときに、落ち着いて行動できるように、行動パターンを覚えておきましょう。

地震発生時

・落ち着いて、自分の身を守る
・すばやく火の始末
・ドアや窓を開け避難口の確保
・海岸付近では、津波に備えずみやかに高台へ逃げる

1分～2分後

・火元の確認、初期消火
・家族の安全を確認
・靴を履く
・非常持ち出し品の準備

3分後

・隣近所の安全確認
・余震に注意

5分後

・ラジオ等で情報を確認
・電話はなるべく使用しない

5～10分後

・子供を迎えに行く
・電気のブレーカーを切る

広域避難場所

名称	対象地区(東海道本線以南)
日本NCR(株)大磯工場	高麗、東町、長者町、山王町
大磯中学校	神明町、北下町、北本町、南下町、南本町、茶屋町、裡道、台町
県立大磯城山公園	西小磯東、西小磯西、中丸(不動川以東)
大磯ロングビーチ	中丸(不動川以西)、国府新宿

指定避難所

名称	地区名等
平塚商業高等学校	高麗(3丁目東海道本線以北)
平塚工科高等学校	高麗(3丁目東海道本線以南)
大磯高等学校	高麗(1丁目・2丁目)、東町、長者町
大磯小学校	山王町、神明町、北下町、北本町、南下町、南本町、茶屋町、裡道
大磯中学校	台町、西小磯東、西小磯西
国府小学校	中丸、馬場、月京、国府新宿
国府中学校	生沢、寺坂、虫窪、黒岩、西久保、石神台
福祉センターさざれ石	要援護者

配偶者暴力防止法が改正されました

「配偶者からの暴力で悩んでいる方へ」

保護命令の対象を子供や離婚した元配偶者まで拡大するとともに、退去命令の期間を2か月に延長するなど、柱とした改正法が成立し、平成16年12月2日に施行されました。

改正の主な内容

- ・「配偶者からの暴力」の定義の拡大
- ・保護命令制度の拡充
- ・離婚後も暴力が続く場合、元配偶者も対象とする。
- ・被害者と同居する未成年の子どもも接近禁止命令の対象とする。

対象とする。

- ・退去命令の期間を2か月に拡大する。
- ・退去命令についても再度の申し立てを可能とする。

内閣府では配偶者からの暴力被害者支援情報サイトを開設しています。

(<http://www.gender.go.jp/e-vaw/index.htm>)

問い合わせ
地域協働課 ☎内線266

防犯対策にご協力を

「年末・年始を安全に」

警察では、「路上強盗」「ひったくり」、「空き巣」などの街頭犯罪を抑止し、犯人を檢舉するため「街頭犯罪等抑止・検挙特別対策」を行っています。

制服警官の街頭パトロールや「声かけ活動」により犯罪抑止に努めています。

不審者、不審な車を見た犯罪を見た、聞いたなどお気づきの点があります。

「年末・年始を安全に」したら、情報提供に協力をお願いします。



問い合わせ
大磯警察署生活安全課
☎(72)0110

10分〜数時間後
・消火、救出活動

3日後〜1週間
・生活必需品は家庭での備蓄でまかなう

- ・災害情報、被害情報の収集
- ・壊れた家には入らない
- ・引き続き余震に注意

避難生活

- ・集団生活のルールを守る
- ・助け合いの心で

避難場所とは？

津波の危険を感じたら

すみやかに、高台へ

津波は1度とは限りませんので、注意報や警報が解除されるまで海岸には近づかない。

地震の延焼火災等から身を守るには

広域避難場所へ

津波の場合や、地震が発生したからといって、すぐに避難する場所ではありません。

被災によって自宅等で生活できない方は

指定避難所へ

家庭での生活と違い、集団での生活です。みんなで助け合っ

て生活しましょう。

問い合わせ
防災対策担当 ☎内線241

広域避難場所 指定避難所

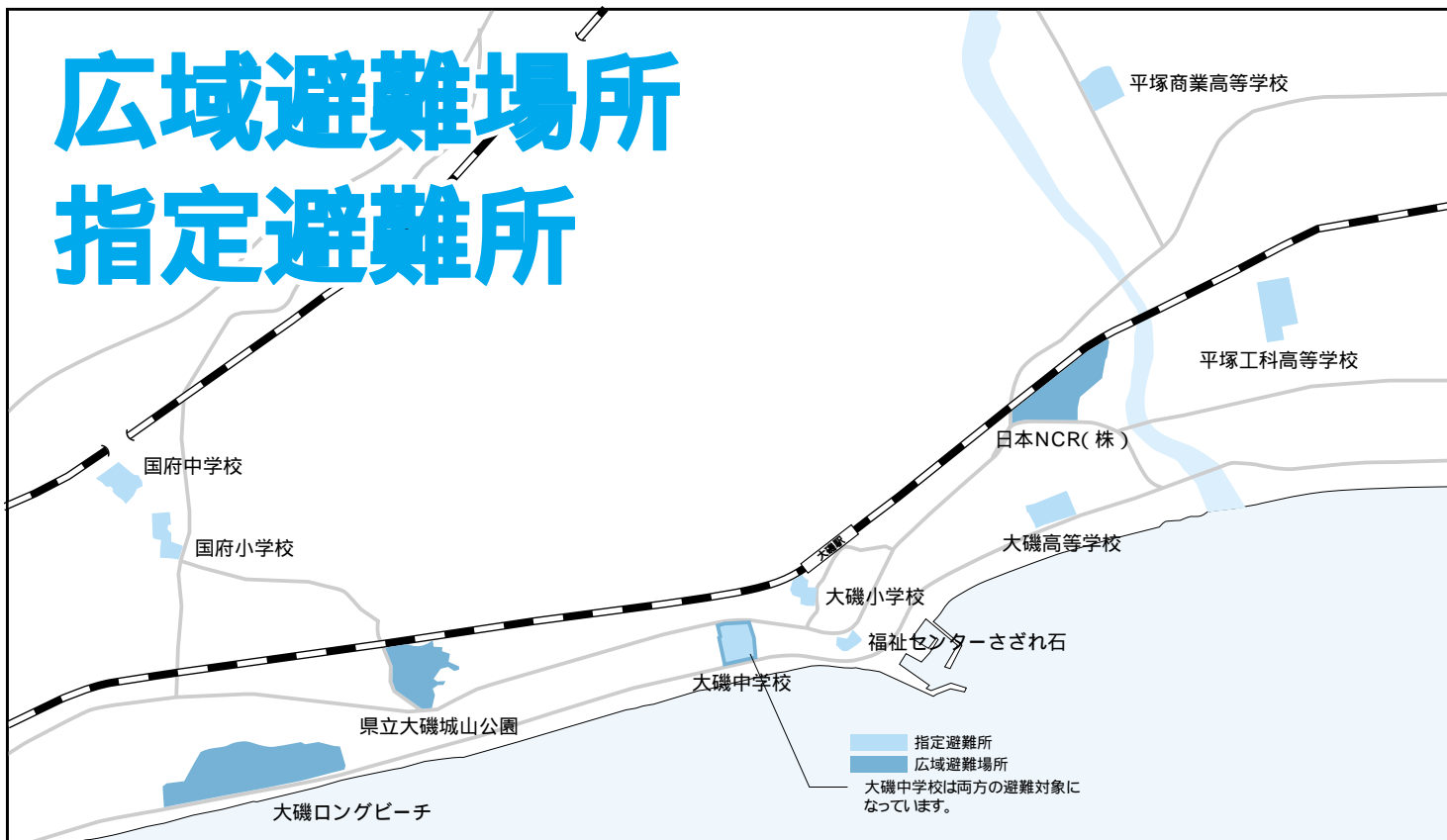

税務課・税務署からのお知らせ

【土地・家屋の納税義務者に変更があった場合の届出】

相続や贈与などにより土地・家屋の納税義務者に変更があった場合や、納税義務者が亡くなった後に変更を行っていない場合は、納税義務者の変更をお願いします。

【償却資産の申告は1月25日まで】

償却資産を所有の方は、1月1日現在の償却資産について、その状況(資産の種類・取得価格・取得時期・耐用年数等)を1月25日(火)までに申告してください。

【所得税の還付申告書は1月から提出できます】

税務署の窓口では、1月4日(火)から所得税の還付申告書の提出を受け付けています。申告期間中は混雑が予想されますので、お早めの申告をお勧めします。また、還付金の受取りは、ご本人の預貯金口座をご指定ください。

【家屋を取り壊したら】

家屋の固定資産税は毎年1月1日に現存する建物に課税されます。家屋を取り壊した場合は、取り壊したことをお申出ください。

工場や商店などを経営している方が、その事業のために所有している(使用している、いないは問いません)機械・器具・備品などで他の税(自動車・軽自動車税等)の対象とならない有形固定資産をいいます。

申告の対象とならない場合

- ・耐用年数1年未満または取得価格が10万円未満の減価償却資産で、法人税法等の規定により一時に損金に算入されたもの。
- ・税務会計において、取得価格が10万円以上20万円未満の減価償却資産で、事業年度ごとに3年間で一括償却する場合。



問い合わせ
税務課 内線255・256

問い合わせ



平塚税務署 個人課税部門
(22)1400

- ・東京 (03)3213 2222
 - ・横浜 (045)641 2222
- 国税庁ホームページ
(<http://www.nta.go.jp>)

磯つ子レポート No.8

今回は11月27日・28日に行われた「おおいそ文化祭」についてレポートします。

滄浪閣にて行われたおおいそ文化祭には、大勢の人がいて、とてもにぎわっていました。

会場の中は、展示コーナーと体験コーナー、発表部門に大きく分かれていました。

会場を華やかにしていた生花の展示や、風景や動物などを写した写真のコーナー、その他、俳句や油絵、水墨画などが大きな会場に展示され、私はどこかの美術館に来たような感覚になりました。

2階の展示会場では、大磯の照ヶ崎海岸に飛来するアオバトを観察し、その生態について写真や絵が展示されていたり、壁に黒い布を貼り、その上にオリオン座や北斗七星などの星を散りばめたコーナーがありました。離れた所から望遠鏡を使って、机に置かれた天体の絵を覗くと、本当に夜空を眺めているような気分を味わえました。

体験コーナーには粘土細工や陶芸、布で小物を作るコーナーなどがあり、教える人も体験する人も、皆楽しそうに作っていました。

中でも、絵手紙コーナーでは、絵ハガキの大きさに果物や花などを題材に描き、好きな言葉を入れて、絵手紙を作っていました。最近ではパソコンを使った年賀状が多いので、こうした手作りの年賀状をもらったら、誰でもうれしいと思いました。



絵手紙づくりを体験

私は粘土づくりとお抹茶を体験したのですが、たくさんの人で混んでいて、残念ながら体験できませんでした。また、吹奏楽などの演奏も時間がなくて見るのができませんでした。来年は時間に余裕を持って、大磯の様々な文化に触れたいと思います。

(森山美幸)

問い合わせ
企画室 内線207

図書館三二だより

特集”とり”の本

今年は”とり”年。干支では「酉」の字を当てますが、「鶏」「鳥」などの字が一般的です。俳句では春の季語として「初鶏はつとり」という言葉があり、これは正月元旦の輝かしい朝の到来を告げる鶏鳴のことだそつです。
高浜虚子の句に

初鶏や動きそめたる山かづらとあり、漆黒の間の中で天地の万物が、鶏の声とともに清新な息吹を、静かにあげ始めてゆく気配の感じられる名句「鶏」山口健児著」と評されています。

中国でも古くから1月1日を「鶏の日」として、元旦を「鶏旦」とも呼んでいたそつです。
さて、「初鶏」とともに新しい年のスタートです。

図書館所蔵の”とり”の本

- ・世界の鳥の民話 日本民話の会 外国民話 研究会編訳)
- ・鳥を語る 中西悟堂著)
- ・鳥の水浴び



- ・(庄野潤三著)
- ・家なき鳥 グロリア・ウィーラン著)
- ・孤独な鳥がうたうとき トマス・H・クック著)
- ・ザ・ビッグ
- ・イヤー 世界最大のバードウォッチング競技会に挑む男と鳥の狂詩曲 マーク・オブマシツク著)



CDでは・・・

- ・日本野鳥大鑑 鳴声420 (蒲谷鶴彦ほか解説)
- ・NHK野鳥百景 サウンドトラック (元道俊哉作曲)

映画会ポランテシア募集

図書館では曜日によってテーマを決め、さまざまな映画会を行っております。その映画会の作品決定から上映まで、お願いするポランテシアを募集します。

詳細は直接お問い合わせください。

児童サービス講座「おはなし会の作り方」受講者募集

おはなし会の楽しいプログ

ラムの作り方を学びませんか。とき 1月19日(水)、26日(水) 午前10時～11時30分 ところ 図書館本館大会議室

内容 1回目はおはなし会の基礎知識、おはなしを中心にしたプログラムの組み方などを学び、2回目は希望者がおはなし会の実演を行い、講評を受けます。講師 平田美恵子さん

《略歴》 聖心女子学院初等科教諭を経て、主に小学校を中心に、20数年に渡っておはなしを語る。現在「語り」のポランテシアのための講師として活躍。主な著書は、『おはなし会ガイドブック』、『子どもに語るイタリアの昔話』など。



定員 先着40名
申込み 1月6日(木)午前9時30分から来館または電話にて受付
* 2回とも、受講できる方に限ります。
* 託児はご相談ください。

問い合わせ・申込み 図書館 ☎(61)3002

ごんにちは保健師です

笑いと健康

「笑う門(顔)には福来る」

昔から笑いが幸せを呼ぶという「ことわざ」がありますが、百年ほど前から始まった科学的な研究からも、その効能が明らかになって来ました。

楽しく笑うと脳内モルヒネのエンドルフィンが増し、NK細胞(ナチュラルキラー細胞)の活動が活発になる事から風邪を引かない、疲れにくい、痛みが和らぐ、免疫力が上がる、更には人との関係が良くなる等、心身に様々な影響を与えます。

大笑いとNK細胞

私達の体内で毎日生まれているがん細胞に対しても、天然の殺し屋ナチュラルキラー細胞の働きが活発になり、次々に退治して発病をとめてくれます。

笑いは老化を遅らせる

おなかの底から声を出して笑うと、太極拳のように腹式呼吸が促され気持ち落ち着き、血液の循環が良くなります。ほけない人たちの共通点は物事を前向きに捉え、好奇心を失わずよくよ悩まない人が多いといえます。自分自身を前向きに保ち元気に笑っていれば、脳内には脳細胞を活性化してからだを元氣

づける良いホルモンが出ます。リウマチの痛みにも効果

日本医科大学の吉野教授の実験では、はなし家を呼んで落語で1時間たっぷり笑った前後に検査を行ったところ、普通は強力なステロイドホルモンなどを使わないと下がらないインターロイキンという値が、普段の半分以下に下がり、大半の人が3週間鎮痛剤がいらなくなったそつです。

笑いは血糖値を下げる

国際科学振興財団「心と遺伝子研究会」が行った実験では、食後に大学の先生に糖尿病の話聞いた後と、お笑い芸人の漫才を聞いた後の血糖測定を比べたところ、笑った後の方が血糖値の上昇を抑えられたという結果が得られ、世界各国に発表されました。

笑って出そうアルファ波

笑ってリラックスすると脳波はアルファ波状態になり、ストレスを軽くし、脳を活性化させてからだの免疫力を高める。エンドルフィンが脳内に分泌されます。

さあ皆さん今年はたくさん笑いましょつ!

問い合わせ 子育て介護課 下澤 ☎内線308

第48回大磯西行祭 献詠俳句・短歌募集

3月27日(日)に開催する西行祭の献詠俳句・短歌を募集します。皆さまの応募をお待ちしております。

- ▶ 題 俳句・・・雑詠二句
短歌・・・自由二首
未発表の作品に限ります
- ▶ 応募方法 半紙または原稿用紙に、筆またはペンで住所、氏名(または雅号) 電話番号を楷書(フリガナ付記)で明記し、90円切手を貼った返信用封筒を同封して、封書で申し込みください。
- ▶ 締切 1月31日(月)
・ 経済観光課 ☎内線264
〒255-8555
大磯町役場経済観光課
「西行祭献詠俳句・短歌募集」係

ニューイヤーチャリティー コンサート

ハワイアン音楽及びフラダンスで、常夏の島ハワイの雰囲気を楽しみませんか。なお、参加費の一部は町社会福祉協議会へ寄付いたします。

- ▶ とき 1月22日(土)
開場13:30～、開演14:00～
- ▶ ところ 生涯学習館
- ▶ 対象 町内在住の方
- ▶ 定員 60名
- ▶ 参加費 1,000円
- ▶ 演奏団体
「バンド」アロハ・エコーズ、Mオハナ・ウクレレ・サウンズ、スチール・ギター大坪 宏
- 「フラティーム」ア・ハラウ・オ・レイラニ、ナプア・アイカネ
- ▶ 申込方法 電話で1月4日(火)から(先着順)
・ 大磯生涯学習ボランティア協会 曾根田宅 ☎61)0399
依田宅 ☎72)0705

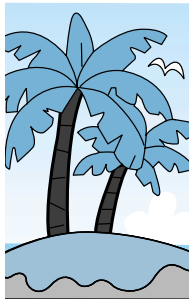

結核健診と健康チェック

無料で胸のレントゲンと歯科相談、体脂肪測定などが受けられます(予約不要)。

- ▶ とき 1月27日(木)9:30～11:30、13:30～15:00
- ▶ ところ 保健センター
- ▶ 対象 16歳以上の方
子育て介護課 ☎内線308

英語指導助手の募集

平成17年度大磯町英語指導助手を次のとおり募集します。

- ▶ 資格 英語を第1母国語とし、大学卒業後、教職経験のある方
- ▶ 年齢 35歳以下
- ▶ 勤務場所 町教育委員会及び町立幼稚園、町立小・中学校
- ▶ 採用期間 平成17年4月1日～平成18年3月31日(1年契約)
- ▶ 受付期間 1月4日(火)～18日(火)
給与等その他詳細については、お問い合わせください。
学校教育課 ☎内線327

市民大学生涯学習講座 ～短歌入門講座～

日本の文化としての短歌を学び、移ろいゆく自然、折々の心を歌ってみませんか。

- ▶ とき 1月29日(土)、2月5日(土)、2月12日(土)、2月19日(土)の計4回
各回とも14:00～15:30
- ▶ ところ 生涯学習館
- ▶ 講師 現代歌人協会会員・西行祭選者 柳宣宏さん
- ▶ 対象 町在住・在勤の成人20名
- ▶ 参加費 無料
- ▶ 持物 筆記用具
- ▶ 申込方法 電話で1月7日(金)から(先着順)
・ 生涯学習館 ☎61)0676

にこにこくらぶ

乳幼児や子育て中の親子が安心して『話せる』『遊べる』広場です。

- ▶ とき 1月18日(火)・2月8日(火) 1月26日(水)・2月23日(水)
各回とも9:30～11:30
- ▶ ところ 横溝記念障害福祉センター 岩田記念室内競技場
- ▶ 対象 未就園児と保護者
子育て介護課 ☎内線305

親子あそびとおはなし会

保育士による親子あそび、図書館職員によるお話をを行います。

- ▶ とき 1月21日(金)
9:45～11:30
- ▶ ところ 保健センター
- ▶ 対象 1歳～3歳までのお子さん
と保護者
子育て介護課 ☎内線308

こゆるぎコンサート ～小林秀雄 音楽を語る～

高名な作曲家である小林秀雄氏がピアノ演奏を交えつつ、音楽の楽しさを語ります。また、町在住の声楽家田中詩乃氏が小林氏の作曲した作品を歌います。

- ▶ とき 1月30日(日)
開場14:30～、開演15:00～
- ▶ ところ 郷土資料館研修室
- ▶ 対象 町内在住・在勤の方100名(無料)
- ▶ 申込方法 電話で1月5日(水)から(先着順)
生涯学習課
☎内線323



私のための介護教室(痴呆編)

- ▶とき・内容
2月9日(水): 成年後見制度を知ろう
2月17日(木): 痴呆の方への接し方
- ▶ところ・時間
とも福祉センターさざれ石
13:30~15:30
対象 町内在住者
・ 大磯町基幹型在宅介護支援センター
☎ 61)4800



店舗コンクール参加店募集

- 利用される方から見た明るい個性のある店舗づくりに努力されている中小商店の店舗コンクールを実施します。
- ▶応募資格 町内に店舗を営み、資本の額または出資の総額が一千万円以下で、従業員数が50人以下の会社及び個人
但し、応募数が少数の場合は中止させていただきます。
 - ▶募集期間
1月11日(火)~2月10日(木)
・ 応募先
経済観光課 ☎内線264
大磯町商工会 ☎ 61)0871

保健師の募集

- 保健事業に従事する臨時職員を募集します。
- ▶職種 保健師
 - ▶資格 保健師免許を持ち、地域保健事業に携わる意欲のある方
 - ▶勤務場所 保健センター
 - ▶採用期間 平成17年3月末~平成18年6月(予定)
 - ▶受付期間
1月4日(火)~21日(金)
給与等詳細についてはお問い合わせください。
子育て介護課 ☎内線309

骨太教室(骨密度測定付き) 2/7(月) 18歳以上の女性対象

内容・コース	時間	定員	場所	料金
測定・試食・骨太体操・保育あり	午前10:00~11:30	20名	保健センター	腰椎レントゲン測定 1,000円
測定・試食・骨太体操・保育なし	午前10:00~11:30	20名		
測定・試食・体力測定・保育なし	午後1:30~2:30	20名		
測定・試食・体力測定・保育なし	午前2:30~3:30	20名		

- 妊娠中、妊娠の可能性のある方は骨密度測定は受けられません。
骨そしょう症の治療効果を測定するものではありません。
骨そしょう症治療中の方は受けられません。
腰を伸ばして仰向けになれない方は測定はできません。
体を動かしやすいズボン等でおこしてください。(測定用着替えの用意あります。)
各コース開始10分前までにおこしてください。
町の骨密度測定はしばらく休止します。この機会をぜひご利用ください。
▶受付・1月17日(月)から 8:30~17:00(土日・祝日を除く)

1月のがん検診(予約申込み制)

検診項目	検診日	場所	定員	受付時間	料金
乳がん	1月27日(木)	保健センター	先着120名(午前・午後各60名) 30歳以上の女性対象 50歳以上はマンモグラフィの併診ができます。(午前・午後各30名)	午前 9:00~10:30 午後13:00~14:00	視触診 500円 マンモグラフィ 700円
子宮がん			先着100名(午前・午後各50名) 25歳以上の女性対象		800円
胃がん	1月19日(水)		先着100名(各日50名) 40歳以上の成人対象	男性 8:00~8:30 女性 8:30~11:00	1,000円
	1月20日(木)				

- 乳がん・子宮がん検診は保育あり。(午前中)
乳がん検診マンモグラフィX線撮影は視触診を補う検診です。
該当年齢の方は併診をお勧めします。
マンモグラフィ検診を15年度に受けた方はご遠慮ください。視触診とマンモグラフィの併用検診は隔年で受けられます。
▶受付 8:30~17:00(土日・祝日を除く)定員になり次第終了
申し込み・問い合わせ 子育て介護課 ☎内線308



左義長の団子セットを販売

左義長では、正月の飾り物などを海岸に立つサイトに集め、その燃やした火で団子を焼いて食べると、風邪をひかないなどと言われてい

ます。
町観光協会では、手軽に団子焼きが楽しめる団子セット(竿と団子 200組)を販売いたしますので、どうぞご利用ください。

▶とき 1月14日(金)販売開始
13:30~

▶ところ 大磯駅前観光案内所

▶販売価格 1セット500円
大磯町観光協会(駅前観光案内所内) ☎61)3300

国指定重要無形民俗文化財 大磯左義長を探る

道祖神(七所参り)を巡り、北浜海岸の火祭会場(サイト)に案内します。

▶とき

【七所参り】

1月13日(木) 10:00~12:00

【サイトバライ】

1月14日(金) 15:00~17:00

▶ところ

大磯駅前集合(小雨決行)

▶コース

大磯駅前~湘南の碑前~下町通り~南下町(坂下、浜之町、大泊、子の神)~北下町(中宿、浅間町、大北)~山王町(日枝神社)~長者町(道祖神)~北浜海岸(9基のサイト)

▶参加費 300円(保険料、資料代)
観光案内所 ☎61)3300
大磯ガイドボランティア協会
荒金宅 ☎61)3057
☎090(1656)7693

スポーツ大会の結果

11月3日(日)に町内で熱戦が繰り広げられました。結果は次のとおりです。(敬称略)

第34回町民武道大会(柔道)

《小学生低学年の部》
優勝 奥田 智貴
準優勝 篠原 溪二郎
《小学生高学年の部》
優勝 青木 周大
準優勝 尾崎 史
《中学生男子の部》
優勝 堀口 覚
準優勝 平田 譲二
《高校・一般男子の部》
優勝 熊澤 良忠
準優勝 岩崎 史洋
《女子の部》
優勝 宮代 香澄
準優勝 伊藤 恵理子

第34回町民武道大会(剣道)

《小学生低学年の部》
優勝 松浦 由季
準優勝 栗原 健志
《小学生高学年の部》
優勝 松浦 巧
準優勝 鈴木 雅智
《中学生男子の部》
優勝 成田 仁志
準優勝 竹内 雅弘
《中学生女子の部》
優勝 大塚 真矢
準優勝 安藤 綾野
《高校一般の部》
優勝 大塚 将史
準優勝 桑原 章

第34回町民武道大会(空手)

組手の部
《小学生1・2年の部》
優勝 仲川 大貴
準優勝 和田 麻里
《小学生3・4年の部》
優勝 岩崎 光毅
準優勝 川瀬 千尋
《小学生5・6年の部》
優勝 福井 貴也
準優勝 岸本 直也

形の部

《小学生1・2年の部》
優勝 神田 晃大
準優勝 仲川 大貴
《小学生3・4年の部》
優勝 近藤 亘
準優勝 本木 耕平
《小学生5・6年の部》
優勝 玉虫 可都良
準優勝 福井 貴也

第53回

町民秋季議長杯争奪野球大会

《Aクラス》
優勝 小餘綾倶楽部
準優勝 磯波クラブ
《Bクラス》
優勝 山王サンライズ
準優勝 大磯町役場

生涯学習課 ☎内線324

1月の日程表

休日急患診療 在宅当番医

日曜	当番医	専門科目	所在地	電話
1	土 さだもとクリニック	内・消・リウ・アレルギー・小	二宮町二宮821	72-5737
2	日 山田医院	内	大磯町大磯930	61-1625
3	月 加藤クリニック	内・循・小	二宮町百合が丘2-4-1	71-8443
9	日 相良内科クリニック	内・循・小	大磯町大磯1270	61-0378
10	月 湘南大磯クリニック	内科のみ	大磯町東小磯35	61-3109
16	日 二宮診療所	内・循・外・消・整	二宮町二宮1305	71-0201
23	日 住田医院	内・小	二宮町二宮122-8	71-0179
30	日 横山医院	小・循・内	二宮町二宮1048-2	72-2580

まず、あなたの主治医の都合を聞いた上でご利用ください。

診療時間厳守 ・午前9時~12時
・午後2時~5時

休日当番医は、都合により変更となる場合がありますので、事前に消防署へご確認ください。

問い合わせ

大磯町消防署 ☎(61)0911
二宮町消防署 ☎(72)0015

火事と救急

11月の出動状況

消防車...18件(火災出動0、救助出動3、警戒出動0、その他出動15)
救急車...125件(急病70、交通事故25、一般負傷18、その他12)

ゆずります！ゆずってください！

不用品登録情報

ゆずります

冷蔵庫、ステレオセット、押入れタンス、学習机用いす、アコーディオン、ペットランド

▶不用品の登録や斡旋の受付
8:30~17:00

不用品登録状況はホームページでもご覧いただけます。交渉は当事者同士でお願いします。

ご連絡をいただいてもすでに取り引が成立している場合もありますのでご了承ください。

問 地域協働課 ☎内線237

家族教室のお知らせ

精神保健に関する知識や情報を提供します。

▶とき 1月18日(火)

13:30~15:30

▶ところ 障害福祉センター
平塚保健福祉事務所

☎32)0130

消防情報ダイヤル☎(61)0151

消防車の出動情報、休日当番医情報は、こちらでご確認をしてください。通常は、防災情報(内容は毎月変わります。)が聞けます。

消防署 ☎(61)0911

10円玉の大打進

本・まんが・おもちゃなど、子どもが喜びそうなものをご寄付ください。また、気に入った物を10円で買ってください。収益は町の福祉に役立てていただきます。

▶とき 1月23日(日)〔雨天決行〕
10:00~13:00

▶ところ 大磯中学校

▶内容 子ども10円バザー、もちつき大会等

▶参加方法 寄付する品物を1つ以上と袋をお持ちください。

ガールスカウト神奈川県

第95団 平宅 ☎61)0228

小野宅 ☎71)0654

会議開催のお知らせ

教育委員会定例会

1月26日(水)9時30分~

生涯学習館

学校教育課 ☎内線322

農業委員会総会

1月25日(火)13時30分~

国府支所2階 会議室

農業委員会 ☎内線358

骨太体操講習会

月 日(曜日)	時間	場所
1月13日(木)	13:30~15:00	国府支所
17日(月)	13:30~15:00	国府新宿福祉館
19日(水)	13:30~14:30	石神台公民館
23日(日)	15:00~16:30	国府新宿福祉館
25日(火)	14:00~15:30	ふれあい会館
31日(月)	13:30~15:00	保健センター
7日(月)	13:30~15:00	国府新宿福祉館
8日(火)	14:00~15:30	ふれあい会館
14日(月)	13:30~15:00	国府支所
16日(水)	13:30~14:30	石神台公民館
21日(月)	13:30~15:00	国府新宿福祉館
22日(火)	14:00~15:30	ふれあい会館
24日(木)	13:30~15:00	保健センター

相談のご案内 [1月]

相談名	相談内容等	とき	ところ	問い合わせ
人権相談	家庭内(夫婦・親子・扶養等)、隣近所とのめめ事、いじめ、体罰等	13日(木) 13時~16時	福祉センター 「さざれ石」 法律相談の予約は1月4日(火)からです。	地域協働課 ☎内線237
行政相談	年金・医療保険・登記・道路・行政機関の窓口対策など国の行政に対する苦情・意見・要望等			
法律相談(予約制)	相続・離婚・金銭貸借・暴力傷害・債権・債務等、日常生活の中の法律的問題	6日(木)・13日(木) 13時~16時		
消費生活相談	物品、サービス等の契約に関するトラブル、解約手続き、商品や訪問販売に関する苦情等	毎週水曜日・金曜日 9時~15時30分 (ただし、祝日は除きます)	役場町民相談室 二宮町消費生活相談窓口でも相談できます。 ☎(70)3163 月・木曜日 9時30分~15時30分	
心配ごと相談	人間関係などの日常生活上のさまざまな悩み、相談	18日(火) 13時~15時30分	福祉センター 「さざれ石」	社会福祉協議会 ☎(61)9390
電話教育相談	不登校・いじめ等 電話・来所相談対象・・・園児・児童・生徒と保護者	毎週月曜日~金曜日 9時~16時30分	大磯町立小磯幼稚園内大磯町適応指導教室 ☎(61)8795	
ヤングテレホン	いじめ・不登校・非行等、電話による相談 対象・・・青少年と保護者	毎週月曜日~金曜日 8時30分~17時	生涯学習課 ☎内線323	

注意 消費生活相談、電話教育相談、ヤングテレホンは、いずれも12時~13時の間はお休みします。

◆ 左義長 ◆

大磯の左義長は、セエトバレエ、どんど焼き、道祖神祭りなどさまざまな名で呼ばれる小正月の行事で、平成9年に国の重要無形民俗文化財に指定されました。

1月14日早朝、下町と呼ばれる地域では、町内各所に立てられていた大松やオンベ竹をはじめ、道祖神に集められた正月のお飾りや縁起物を浜に運んでセエトと呼ぶ大きな塔を立てます。夜になるとセエトを燃やし、ダンゴを焼いて食べます。また、傍らでは、ヤンナゴッコと呼ばれる珍しい綱引き行事も行なわれます。新しい年を迎えるにあたって厄をはらい、幸せをもたらす行事です。

- ▶とき 1月14日(金)
セエトの火入れは午後7時頃
- ▶ところ 北浜海岸



問い合わせ 郷土資料館 ☎(61)4700

今月の短歌

92

除夜の鐘テレビに映る少年兵
違った人生思いをはせる
西行祭歌詠短歌小・中学生の部
池谷 耕作

(評)イラク、パレスチナ、アフガニスタン。戦闘はつきません。上旬だけでも、暖かな部屋でテレビを見ている自分と少年兵との境遇の違いが分かります。少年兵に平和な新年が訪れることはありません。下旬では、その違いが大人になるにつれます。広がること、思われています。大人ももつと真剣に考えるべき社会的な視点をもった良い歌です。

西行祭選者 柳 宣宏

問い合わせ

経済観光課 ☎内線264

わが家のアイドル

おたき ももね
大滝 桃寧ちゃん 平成11年10月19日生
な おみ
七央洋くん 平成15年3月1日生
洋嗣さん、玲子さんの長女・長男



ケンカもするけど、おねえちゃんの指導のもと、お砂場遊びは上手です！

このコーナーに登場してくれるお子さんを募集しています。
問い合わせ
企画室 ☎内線207

カメラスケッチ

シクラメン
(11月29日)



出荷前の花畑(生沢)

第51回
おおいそ
文化祭
(11月27日)



多くの芸術作品が会場を埋めつくしていました。

郷土資料館の
紅葉
(12月8日)



今年も鮮やかに色づきました。

第43回町民
ロードレース
大会
(12月12日)



小雨が降る中、力走がみられました。